

令和4年度

**横浜市救急医療センター
事業報告**

一般社団法人 横浜市医師会

令和4年度・事業報告

I.年間データ

1.横浜市夜間急病センター 1 ~ 25

2.救急相談センター 26 ~ 53

II.収支報告（決算資料） 55 ~ 56

III.事業報告 58 ~ 60

1. 年間データ

1. 横浜市夜間急病センター統計

(1) 令和4年度月別診療科目別患者数	2
(2) 令和4年度診療科目別曜日別患者数	3
(3) 令和4年度月別疾病別患者数	4
(4) 年度別1日当たり患者数	5
(5) 年度別診療科目別患者数	6
(6) 年度別時間帯別患者数	7
(7) 年度別来所手段別患者数	8
(8) 年度別年令別患者数	9
(9) 年度別行政区別患者数	11
(10) 年度別行政区別人口1万人対患者数	12
(11) 年度別救急程度別患者数	14
(12) 年度別疾病別患者数	15
(13) 年度別疾病別転送患者数	17
(14) 年度別病院別転送患者数	19
(15) 年度別処方箋枚数及び調剤数	21
(16) 年度別臨床検査実績	22
(17) 年度別放射線撮影実績	23
(18) 年度別年末年始取扱状況	24

(1) 令和4年度月別診療科目別時間帯別患者数

(※転送患者数は再掲)

科目 \ 月		月					
		4月	5月	6月	7月	8月	9月
内科		227	282	225	886	595	288
	転送	4	10	12	10	4	8
小児科		247	311	335	822	493	374
	転送	1	7	12	22	9	10
眼科		187	237	208	208	158	171
	転送	1	1	1			1
耳鼻咽喉科		228	283	276	411	282	277
	転送	2		3	2	1	3
その他		64	81	46	80	61	68
	転送	1		1	2	2	
合計		953	1,194	1,090	2,407	1,589	1,178
	転送	9	18	29	36	16	22
1日平均		31.8	38.5	36.3	77.6	51.3	39.3

科目 \ 月		月						合計
		10月	11月	12月	1月	2月	3月	
内科		249	371	730	801	286	295	5,235
	転送	10	8	10	7	6	3	92
小児科		335	319	501	581	419	346	5,083
	転送	10	11	6	6	6	12	112
眼科		177	172	209	147	162	193	2,229
	転送	1	2		1	1		9
耳鼻咽喉科		314	280	346	306	238	304	3,545
	転送		4	4	2		3	24
その他		61	58	58	53	39	45	714
	転送		1		1		1	9
合計		1,136	1,200	1,844	1,888	1,144	1,183	16,806
	転送	21	26	20	17	13	19	246
1日平均		36.6	40.0	59.5	60.9	40.9	38.2	46.0

前年度比

	本年度	前年度	差引	対前年度比率	対前々年度比率
患者総数	16,806	11,716	5,090	43.4%	54.9%
1日平均患者数	46.0	32.1	13.9		
転送患者数	246	233	13	5.6%	10.3%

(2) 令和4年度曜日別診療科目別患者数

(※転送患者数は再掲)

科目\曜日	月	火	水	木	金	平日計	土	日・祝日	年末年始	合計
日数	47日	49日	50日	47日	50日	243日	50日	66日	6日	365日
内科	541	605	657	517	507	2,827	758	1,212	438	5,235
転送	12	14	11	13	11	61	18	12	1	92
小児科	520	539	534	608	543	2,744	876	1,259	204	5,083
転送	13	9	19	17	13	71	19	19	3	112
眼科	266	291	309	285	285	1,436	340	397	56	2,229
転送	1		2	1		4	3	2		9
耳鼻咽喉科	354	405	446	386	376	1,967	653	774	151	3,545
転送	3	2	1	2	4	12	2	8	2	24
その他	97	73	84	65	60	379	149	162	24	714
転送	3	1	1	1	1	7	1	1		9
合計	1,778	1,913	2,030	1,861	1,771	9,353	2,776	3,804	873	16,806
転送	32	26	34	34	29	155	43	42	6	246
割合	10.8%	11.4%	12.1%	11.1%	10.5%	55.7%	16.5%	22.6%	5.2%	100.0%
1日平均	37.8	39.0	40.6	39.6	35.4	38.5	55.5	57.6	145.5	46.0
転送	0.7	0.5	0.7	0.7	0.6	0.6	0.9	0.6	1.0	0.7

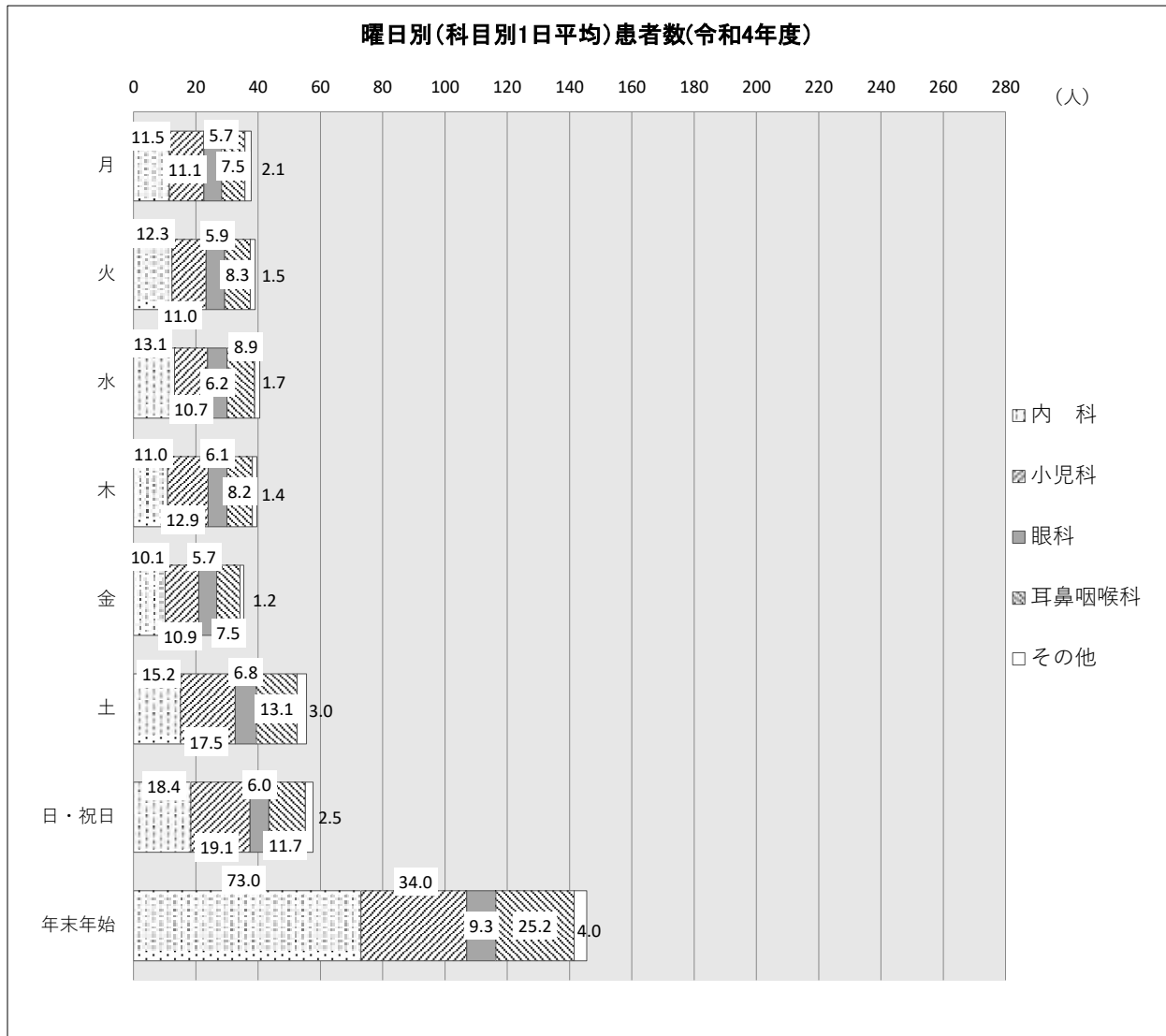

(3)令和4年度月別疾病別患者数

分類疾患	4		5		6		7		8		9		10		11		12		1		2		3		合計		計	割合		
	内科	小児科	内科	小児科	内科	小児科	内科	小児科	内科	小児科	内科	小児科	内科	小児科	内科	小児科	内科	小児科	内科	小児科	内科	小児科	内科	小児科	内科	小児科				
呼吸器疾患	99	143	133	167	94	173	705	647	433	351	156	237	109	233	226	205	528	280	607	370	167	285	183	210	3,440	3,301	6,741	40.1		
かぜ症候群	60	109	78	138	71	146	289	553	170	275	87	185	76	158	124	158	207	203	196	196	92	162	113	146	1,563	2,429	3,992	23.8		
扁桃炎	7	9	13	6	6	4	26	12	11	15	5	6	2	10	9	6	7	8	14	2	9		13	6	122	84	206	1.2		
気管支炎・肺炎	6	9	12	6	4	12	16	36	16	23	5	5	3	23	9	14	18	6	44	16	5	12	10	8	148	170	318	1.9		
喘息	4	6	9	11	5	9	4	6	6	12	4	32	5	37	7	9	6	9	5	11	3	3	12	16	70	155	225	1.3		
その他	2	4	5		1		4	2	3	3	1	1	3	1	6	4	4		3	1	1	1	1	1	34	18	52	0.3		
インフルエンザ							1		1		1				1		95	17	188	102	45	100	28	38	360	258	618	3.7		
新型コロナウイルス	20	6	16	6	7	2	365	38	226	23	53	8	20	4	70	14	191	37	157	42	12	7	6		1,143	187	1,330	7.9		
消化器疾患	75	72	105	108	77	115	115	116	99	77	90	77	91	70	98	74	148	176	136	179	87	102	83	95	1,204	1,261	2,465	14.7		
下痢症	49	51	65	82	51	87	80	90	67	53	50	54	54	51	55	56	103	159	106	159	59	85	51	71	790	995	1,785	10.6		
急性腹症	12	2	19	2	12	3	16	2	9		17	8	11	1	12	3	22	2	13	3	8	1	12	2	163	29	192	1.1		
その他	14	19	21	24	14	25	19	24	23	24	23	15	26	18	31	15	23	18	17	17	20	16	20	22	251	237	488	2.9		
循環器疾患	15		16	2	14		15		16		13		15		20		17		18		8	2	8		175	4	179	1.1		
脳血管障害	1		1		2		3				2		3		1	1			1		3		1		18	1	19	0.1		
代謝障害			1				1				1				1						1				5	1	6	0.0		
けいれん					1		1		3				2		1		1					2				11		11	0.1	
中 毒	2		1	1		3		1		1	2	2	1		4	1	1								6	15	21	0.1		
小児伝染病		1		5		5		12		23	1	16	4		1		5			2		2	2	2	1	78		79	0.5	
新生児・未熟児の疾患				2				1		3		4		1		2		2				2		4		21		21	0.1	
その他	35	31	25	26	38	38	47	44	47	35	23	38	31	24	25	31	36	35	39	30	20	24	20	34	386	390	776	4.6		
小 計	227	247	282	311	225	335	886	822	595	493	288	374	249	335	371	319	730	501	801	581	286	419	295	346	5,235	5,083	10,318	61.4		
耳鼻咽喉科疾患	228		283		276		411		282		277		314		280		346		306		238		304				3,545	21.1		
耳 疾 患	82		104		116		191		129		142		146		131		145		103		82		128				1,489	8.9		
鼻・副鼻腔疾患	56		67		58		58		46		46		58		53		71		71		56		46				704	4.2		
口 腔 疾 患	7		9		6		12		9		16		7		10		19		16		14		13				138	0.8		
咽 頭 疾 患	65		95		79		125		82		59		83		68		89		96		72		74				987	5.9		
喉 頭 疾 患	5		2		6		8		6		5		9		10		7		9		3		13				83	0.5		
気管・食道疾患			1				1				1				1		1		1		4		2				12	0.1		
その他	13		5		11		16		10		8		11		7		14		10		7		10				122	0.7		
新型コロナウイルス(再掲)	1		2				6		6		1				6		9		14								45			
眼 科 疾 患	187		237		208		208		158		171		177		172		209		147		162		193				2,228	13.3		
炎 症	63		94		73		84		69		75		69		78		74		64		65		94				902	5.4		
異 物	34		45		35		42		33		28		38		26		39		21		42		24				407	2.4		
外 傷	60		63		62		45		27		37		41		45		49		36		27		36				528	3.1		
出 血	7		14		13		12		12		10		14		8		26		9		11		11				147	0.9		
その他	23		21		25		25		17		21		15		15		21		17		17		28				245	1.5		
その他の疾患	64		81		46		80		61		68		61		58		58		53		39		45				714	4.2		
外科・整形外科	7		5		3		3		4		5		3		5		2		2		3		1				43	0.3		
皮膚科	39		59		27		48		45		44		30		43		33		31		26		31				456	2.7		
泌尿器科	7		8		11		15		9		8		18		6		12		13		5		5				117	0.7		
産婦人科							3						1				1						1				6	0.0		
精神科	8		5		2		8		2		7		5		1		7		5		2		3				55	0.3		
歯 科	1												2										1				4	0.0		
その他	2		4		3		3		1		4		2		3		3		2		3		3				33	0.2		
新型コロナウイルス(再掲)			1																								1			
合 計	953		1,194		1,080		2,407		1,589		1,178		1,136		1,200		1,844		1,888		1,144		1,183				16,806	100%		

※疾病別分類の「新型コロナウイルス」の耳鼻科、その他は再掲です。

(4) 年度別 1 日当たり患者数

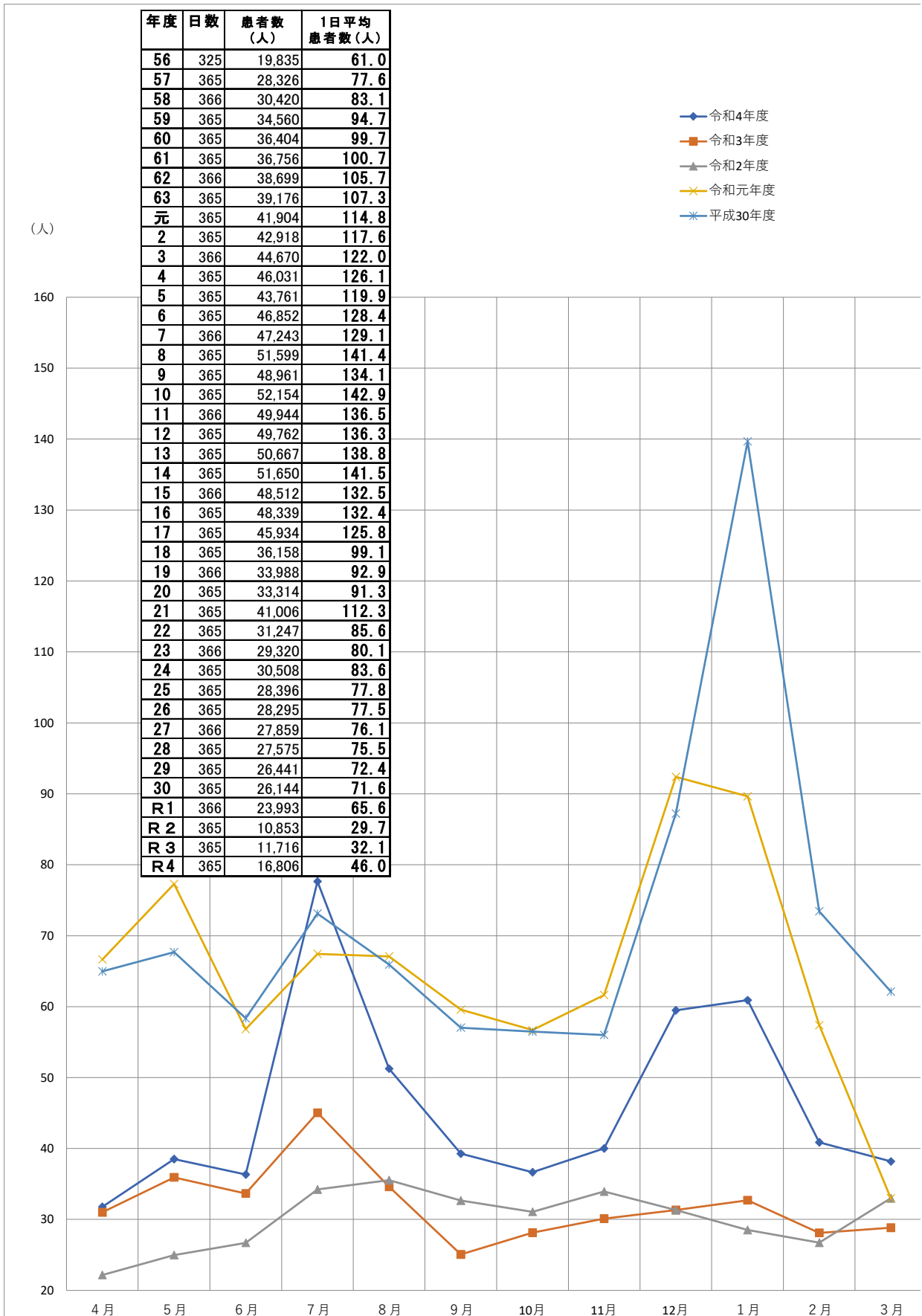

(5)年度別診療科目別患者数

科目	H30		R1		R2		R3		R4	
		%		%		%		%		%
内科	8,426	32.2	7,206	30.0	2,972	27.4	2,578	22.0	5,235	31.1
小児科	6,983	26.7	6,460	26.9	2,030	18.7	2,953	25.2	5,083	30.2
眼科	3,235	12.4	3,055	12.7	2,116	19.5	2,149	18.3	2,229	13.3
耳鼻咽喉科	6,343	24.3	6,224	25.9	3,042	28.0	3,340	28.5	3,545	21.1
その他	1,157	4.4	1,048	4.4	693	6.4	696	5.9	714	4.2
合計	26,144	100.0	23,993	100.0	10,853	100.0	11,716	100.0	16,806	100.0
1日平均	71.6		65.6		29.7		32.1		46.0	
診療日数	365日		366日		365日		365日		365日	

科目	S56~R4	
		%
内科	484,896	31.5
小児科	583,506	37.9
眼科	193,717	12.6
耳鼻咽喉科	259,916	16.9
その他	16,661	1.1
合計	1,538,696	100.0
1日平均	100.6	
診療日数	15,300日	

【診療時間の説明】

- ・H17年度までは深夜帯を含む
- ・H18年4月より深夜帯の廃止
- ・H18年4月～6月まで20時-24時にて診療
- ・H18年7月より内科、小児科を18時より診療
- ・H22年4月より全科を20時-24時にて診療

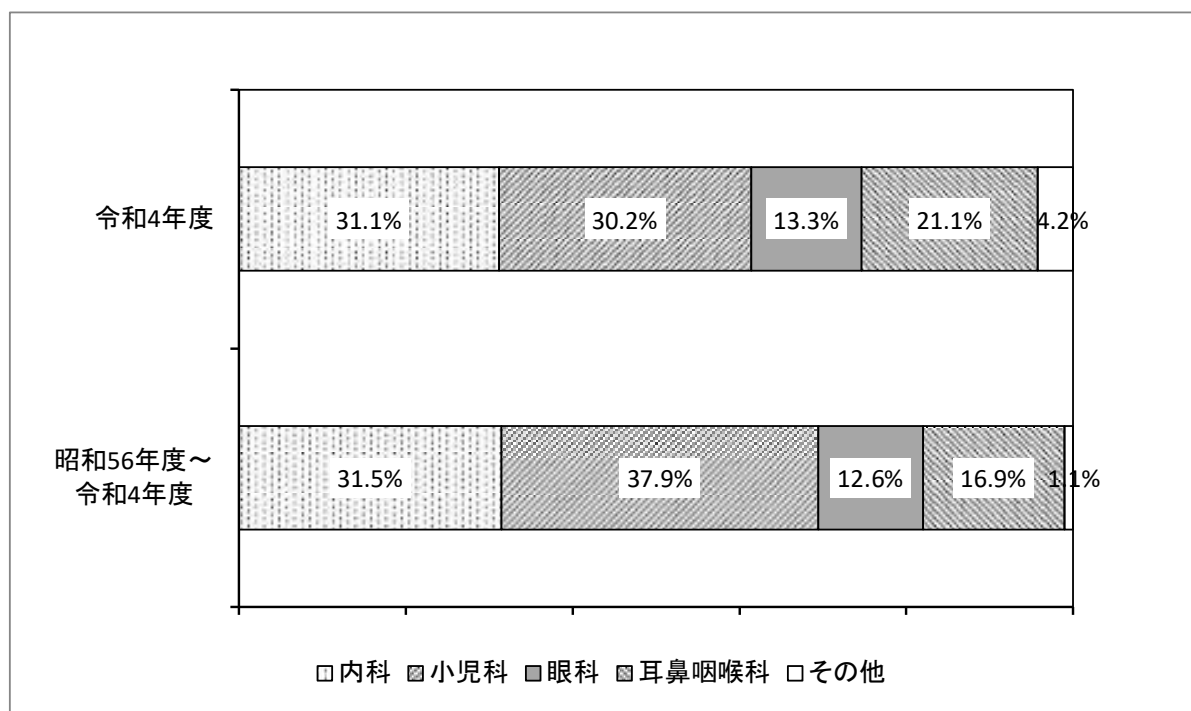

(6)年度別時間帯別患者数

年度 時間帯	H30		R1		R2		R3		R4	
		%		%		%		%		%
準夜 20～24時	26,144	100.0	23,993	100.0	10,853	100.0	11,716	100.0	16,806	100.0
深夜 0～6時										
合計	26,144	100.0	23,993	100.0	10,853	100.0	11,716	100.0	16,806	100.0

年度 時間帯	S56～R4	
		%
準夜 18～24時	1,513,167	98.3
深夜 0～6時	25,529	1.7
合計	1,538,696	100.0

【診療時間の説明】

- ・ H17年度までは深夜帯を含む
- ・ H18年4月より深夜帯の廃止
- ・ H18年4月～6月まで20時-24時にて診療
- ・ H18年7月より内科、小児科を18時より診療
- ・ H22年4月より全科を20時-24時にて診療

令和4年度 時間帯別・救急度別・科目別患者数

(※転送患者数は再掲)

時間帯	救急度	内科		小児科		眼科		耳鼻科		その他		合計		合計	比率
		患者数	内転送	患者数	内転送	患者数	内転送	患者数	内転送	患者数	内転送	患者数	内転送		
20時～21時	救急	194	22	196	30	111	2	250	8	28	2	779	64	7,298	43.4
	普通	2,081	9	1609	15	514	1	1071	4	186	1	5461	30		
	不急	188	1	346	0	301	0	193	0	30	0	1058	1		
21時～22時	救急	71	11	149	16	71	2	171	4	21	1	483	34	4,252	25.3
	普通	1,046	15	981	8	321	0	653	1	159	0	3160	24		
	不急	115	0	187	0	174	0	109	0	24	0	609	0		
22時～23時	救急	68	14	88	13	50	2	135	1	22	0	363	30	3,099	18.4
	普通	757	5	716	8	239	0	481	2	108	4	2301	19		
	不急	83	0	130	0	146	0	56	0	20	0	435	0		
23時～24時	救急	56	10	71	17	35	2	94	2	8	0	264	31	2,157	12.8
	普通	507	5	519	5	165	0	283	2	94	1	1568	13		
	不急	69	0	91	0	102	0	49	0	14	0	325	0		
24時以降	救急	0	0	0	0	0	0	0	0	0	0	0	0	0	0.0
	普通	0	0	0	0	0	0	0	0	0	0	0	0		
	不急	0	0	0	0	0	0	0	0	0	0	0	0		
小計	救急	389	57	504	76	267	8	650	15	79	3	1889	159	16,806	100.0
	普通	4,391	34	3825	36	1239	1	2488	9	547	6	12490	86		
	不急	455	1	754	0	723	0	407	0	88	0	2427	1		
合計		5,235	92	5,083	112	2,229	9	3,545	24	714	9	16,806	246		
(比率)		31.1%	37.4%	30.2%	45.5%	13.3%	3.7%	21.1%	9.8%	4.2%	3.7%	100.0%	100.0%		

(7)年度別来所手段別患者数

手段 \ 年度	H30		R1		R2		R3		R4	
		%		%		%		%		%
自家用車	15,317	58.6	14,167	59.0	6,629	61.1	7,351	62.7	10,975	65.3
救急車	269	1.0	328	1.4	262	2.4	278	2.4	305	1.8
タクシー	5,117	19.6	4,494	18.7	1,977	18.2	2,130	18.2	2,772	16.5
その他	5,441	20.8	5,004	20.9	1,985	18.3	1,957	16.7	2,754	16.4
合計	26,144	100.0	23,993	100.0	10,853	100.0	11,716	100.0	16,806	100.0

手段 \ 年度	S56-R4	
		%
自家用車	1,042,725	67.8
救急車	74,388	4.8
タクシー	260,562	16.9
その他	161,021	10.5
合計	1,538,696	100.0

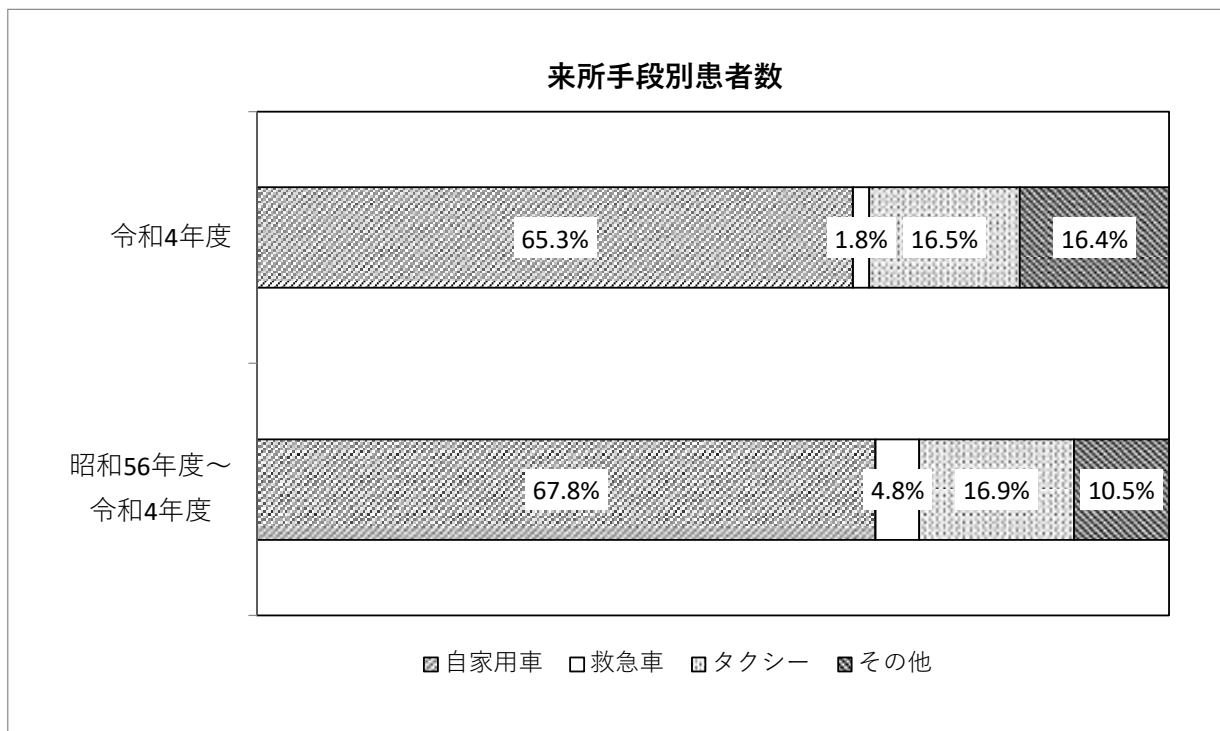

(8)年度別年令別患者数

年度 年令区分	H30		R1		R2		R3		R4	
		%		%		%		%		%
0～4才	6,292	24.1	5,864	24.4	2,386	22.0	3,224	27.5	4,352	25.9
5～9才	3,409	13.0	3,116	13.0	1,044	9.6	1,294	11.0	2,114	12.6
10～14才	1,546	5.9	1,483	6.2	507	4.7	552	4.7	1,067	6.3
15～19才	1,316	5.0	1,121	4.7	521	4.8	517	4.4	861	5.1
20～24才	1,888	7.2	1,742	7.3	787	7.3	779	6.6	1,187	7.1
25～29才	1,704	6.5	1,586	6.6	709	6.5	708	6.0	1,116	6.6
30～34才	1,535	5.9	1,326	5.5	577	5.3	631	5.4	888	5.3
35～39才	1,444	5.5	1,269	5.3	546	5.0	550	4.7	736	4.4
40～44才	1,375	5.3	1,296	5.4	560	5.2	539	4.6	708	4.2
45～49才	1,382	5.3	1,215	5.1	607	5.6	552	4.7	754	4.5
50～54才	1,108	4.2	1,008	4.2	570	5.3	519	4.4	781	4.6
55～59才	770	2.9	704	2.9	446	4.1	400	3.4	543	3.2
60～64才	497	1.9	451	1.9	294	2.7	303	2.6	393	2.3
65～69才	596	2.3	483	2.0	277	2.6	254	2.2	276	1.6
70才以上	1,282	4.9	1,329	5.5	1,022	9.4	894	7.6	1,030	6.1
合計	26,144	100.0	23,993	100.0	10,853	100.0	11,716	100.0	16,806	100.0

年度 年令区分	H1～R4	
		%
0～4才	407,390	32.0
5～9才	174,264	13.7
10～14才	66,947	5.3
15～19才	54,202	4.3
20～24才	90,621	7.1
25～29才	96,103	7.5
30～34才	80,929	6.3
35～39才	62,258	4.9
40～44才	50,016	3.9
45～49才	41,972	3.3
50～54才	37,196	2.9
55～59才	31,628	2.5
60～64才	24,752	1.9
65～69才	19,395	1.5
70才以上	36,847	2.9
合計	1,274,520	100.0

※平成元年より調査を行う。

年齢別患者比率(令和4年度)

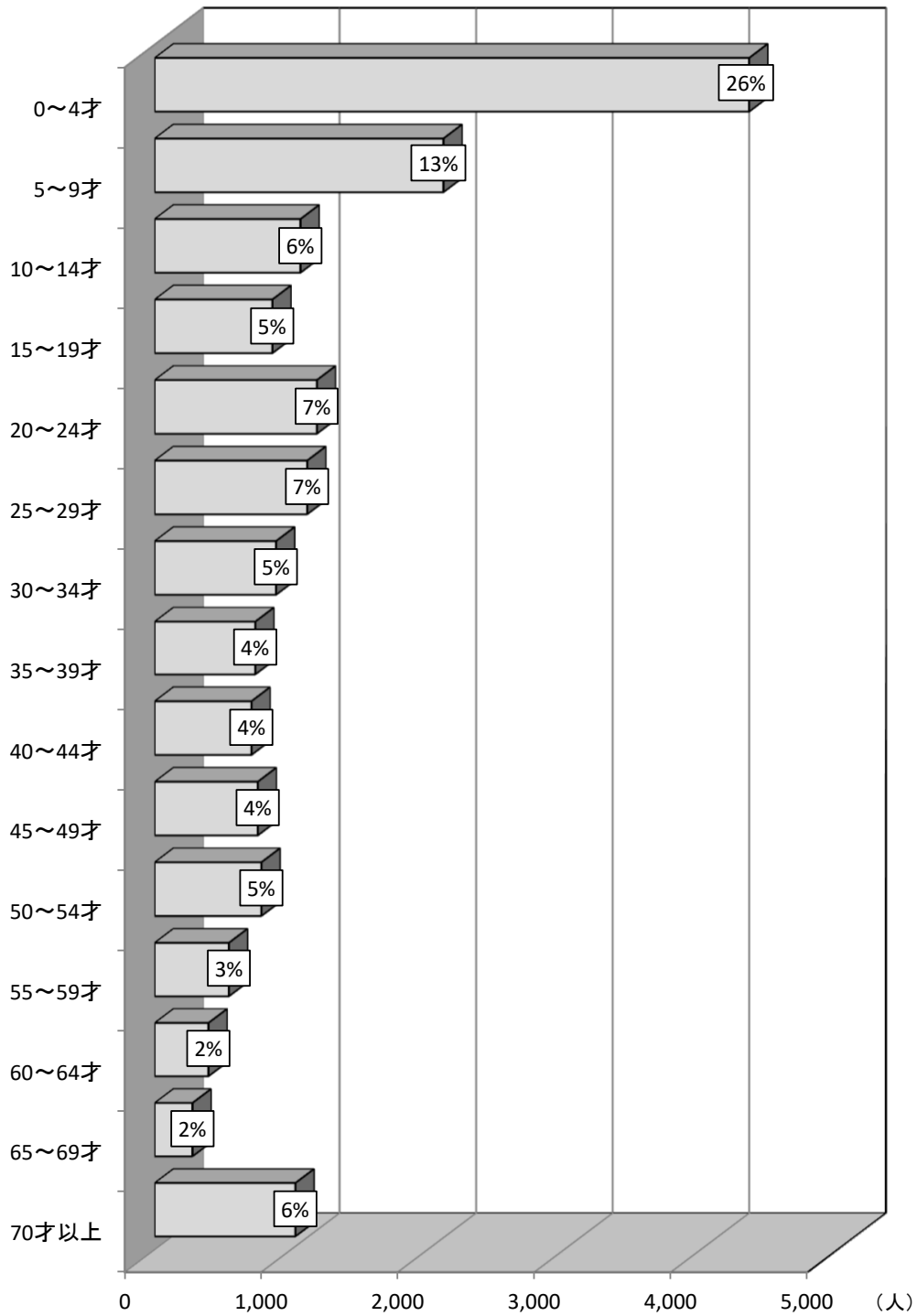

(9)年度別行政区別患者数

区	H30		R1		R2		R3		R4		S56~R4	
		%		%		%		%		%		%
鶴見	1,783	6.8	1,653	6.9	734	6.8	832	7.1	1,175	7.0	93,313	6.1
神奈川	2,998	11.5	2,663	11.1	1,089	10.0	1,169	10.0	1,685	10.0	168,042	10.9
西	2,307	8.8	2,135	8.9	768	7.1	900	7.7	1,279	7.6	118,855	7.7
中	3,275	12.5	3,083	12.8	1,150	10.6	1,251	10.7	1,831	10.9	170,533	11.1
南	3,567	13.6	3,227	13.4	1,307	12.0	1,435	12.2	2,133	12.7	209,663	13.6
港南	1,449	5.5	1,262	5.3	677	6.2	648	5.5	1,114	6.6	88,615	5.8
保土ヶ谷	1,816	6.9	1,646	6.9	837	7.7	862	7.4	1,293	7.7	134,551	8.7
旭	801	3.1	755	3.1	392	3.6	419	3.6	538	3.2	68,929	4.5
磯子	1,794	6.9	1,641	6.8	700	6.4	736	6.3	1,110	6.6	91,309	5.9
金沢	737	2.8	672	2.8	414	3.8	391	3.3	631	3.8	38,617	2.5
港北	960	3.7	857	3.6	514	4.7	545	4.7	673	4.0	83,369	5.4
緑	347	1.3	299	1.2	157	1.4	189	1.6	231	1.4	29,707	1.9
青葉	204	0.8	183	0.8	144	1.3	146	1.2	187	1.1	9,703	0.6
都筑	300	1.1	291	1.2	190	1.8	209	1.8	253	1.5	13,590	0.9
戸塚	666	2.5	659	2.7	369	3.4	422	3.6	574	3.4	56,209	3.7
栄	301	1.2	257	1.1	124	1.1	153	1.3	223	1.3	16,263	1.1
泉	291	1.1	286	1.2	172	1.6	180	1.5	246	1.5	18,725	1.2
瀬谷	256	1.0	222	0.9	147	1.4	147	1.3	159	0.9	19,368	1.3
市外・他	2,292	8.8	2,202	9.2	968	8.9	1,082	9.2	1,471	8.8	109,335	7.1
合計	26,144	100.0	23,993	100.0	10,853	100.0	11,716	100.0	16,806	100.0	1,538,696	100.0

(10)年度別行政区別人口1万人对患者数

年度 区	H30	R1	R2	R3	R4
鶴見	61.2	56.4	24.7	28.1	39.8
神奈川	123.2	108.7	44.1	47.2	67.7
西	225.3	205.3	73.3	86.1	121.1
中	219.6	205.7	76.0	83.2	121.2
南	182.6	165.1	66.0	72.7	108.0
港南	67.7	59.0	31.5	30.1	52.0
保土ヶ谷	88.3	79.9	40.3	41.7	62.8
旭	32.6	30.8	16.0	17.2	22.2
磯子	107.7	98.6	42.0	44.3	67.1
金沢	37.0	33.9	20.8	19.8	32.2
港北	27.3	24.2	14.3	15.2	18.6
緑	19.1	16.4	8.6	10.3	12.6
青葉	6.6	5.9	4.6	4.7	6.0
都筑	14.2	13.7	8.9	9.7	11.8
戸塚	23.9	23.5	13.0	14.9	20.2
栄	25.1	21.5	10.3	12.7	18.4
泉	19.1	18.8	11.3	11.8	16.2
瀬谷	20.9	18.2	12.0	12.0	13.1
市内全体	69.9	64.0	28.7	31.1	44.6

行政区別患者数及び人口1万人对患者数(令和4年度)

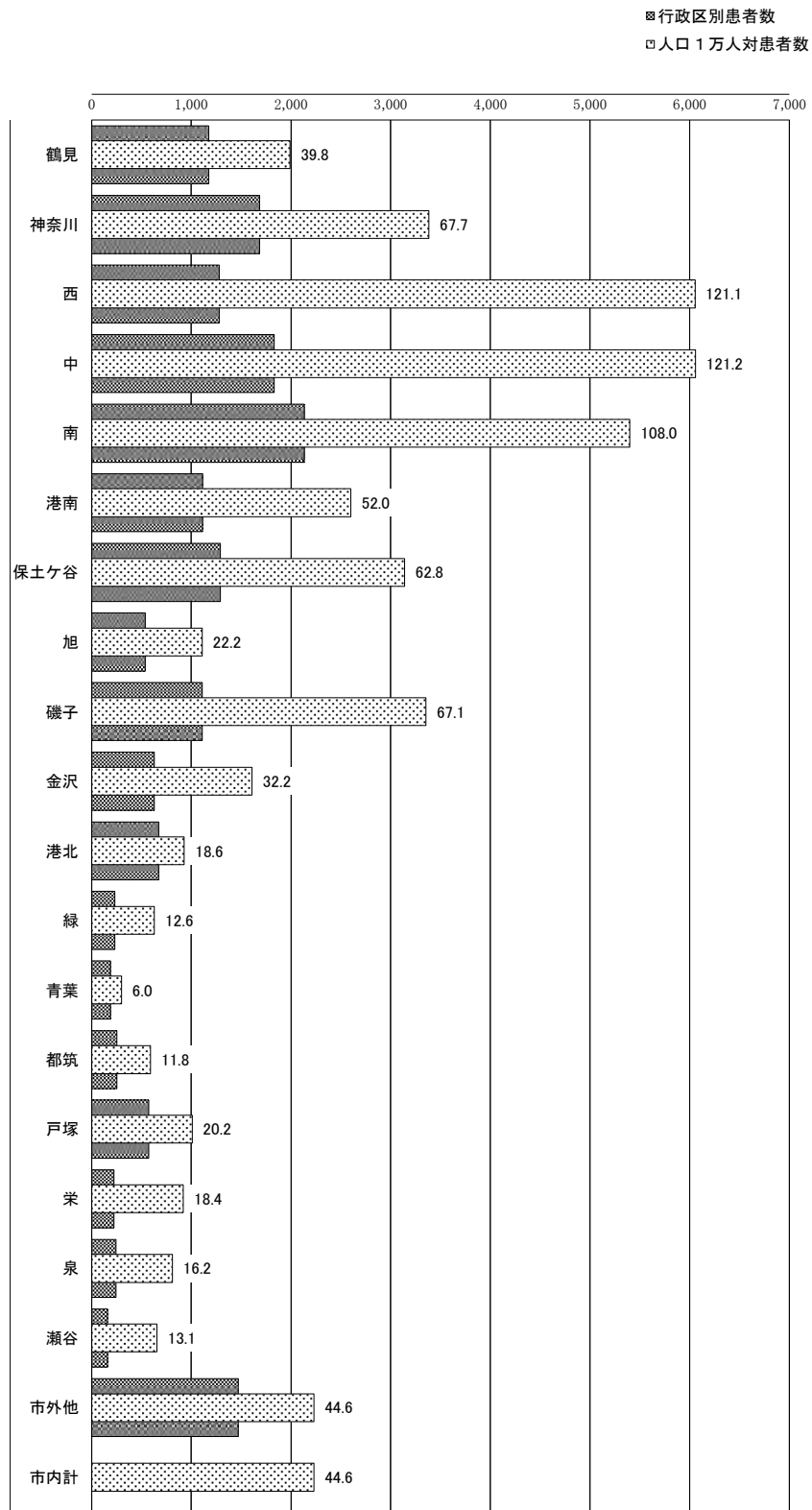

(11)年度別救急程度別患者数

年度	科目 程度	内科		小児科		眼科		耳鼻咽喉科		その他		合計	
			%		%		%		%		%		%
30	救急	449	5.3	383	5.5	387	12.0	847	13.4	76	6.6	2,142	8.2
	普通	7,435	88.2	6,175	88.4	2,104	65.0	4,987	78.6	999	86.3	21,700	83.0
	不急	542	6.4	425	6.1	744	23.0	509	8.0	82	7.1	2,302	8.8
	計	8,426	100.0	6,983	100.0	3,235	100.0	6,343	100.0	1,157	100.0	28,144	100.0
R1	救急	423	5.9	317	4.9	329	10.8	1,027	16.5	83	7.9	2,179	9.1
	普通	6,328	87.8	5,605	86.8	2,049	67.1	4,758	76.4	893	85.2	19,633	81.8
	不急	455	6.3	538	8.3	677	22.2	439	7.1	72	6.9	2,181	9.1
	計	7,206	100.0	6,460	100.0	3,055	100.0	6,224	100.0	1,048	100.0	23,993	100.0
R2	救急	217	7.3	166	8.2	243	11.5	548	18.0	63	9.1	1,237	11.4
	普通	2,495	84.0	1,526	75.2	1,286	60.8	2,231	73.3	545	78.6	8,083	74.5
	不急	260	8.7	338	16.7	587	27.7	263	8.6	85	12.3	1,533	14.1
	計	2,972	100.0	2,030	100.0	2,116	100.0	3,042	100.0	693	100.0	10,853	100.0
R3	救急	219	8.5	280	9.5	243	11.3	571	17.1	73	10.5	1,386	11.8
	普通	2,136	82.9	2,211	74.9	1,260	58.6	2,337	70.0	550	79.0	8,494	72.5
	不急	223	8.7	462	15.6	646	30.1	432	12.9	73	10.5	1,836	15.7
	計	2,578	100.0	2,953	100.0	2,149	100.0	3,340	100.0	696	100.0	11,716	100.0
R4	救急	389	7.4	504	9.9	267	12.0	650	18.3	79	11.1	1,889	11.2
	普通	4,391	83.9	3,825	75.3	1,239	55.6	2,488	70.2	547	76.6	12,490	74.3
	不急	455	8.7	754	14.8	723	32.4	407	11.5	88	12.3	2,427	14.4
	計	5,235	100.0	5,083	100.0	2,229	100.0	3,545	100.0	714	100.0	16,806	100.0
S56 ~ R4	救急	70,963	14.6	47,941	8.2	40,327	20.8	47,990	18.5	1,717	10.3	208,938	13.6
	普通	389,026	80.2	495,193	84.9	125,811	64.9	187,568	72.2	13,458	80.8	1,211,056	78.7
	不急	24,907	5.1	40,372	6.9	27,579	14.2	24,358	9.4	1,486	8.9	118,702	7.7
	計	484,896	100.0	583,506	100.0	193,717	100.0	259,916	100.0	16,661	100.0	1,538,696	100.0

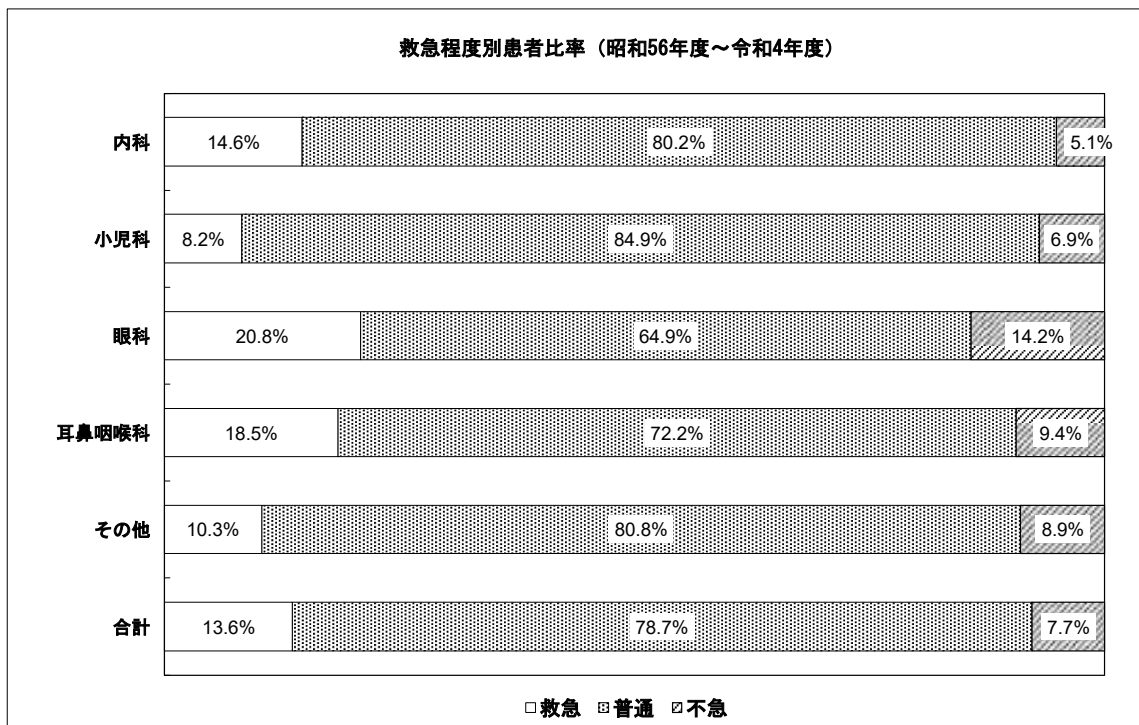

(12)年度別疾病別患者数

分類疾患	年度		R1		R2		R3		R4		S56~R4	
	H30	%		%		%		%		%		%
呼吸器疾患	9,735	37.2	8,643	36.0	2,343	21.6	2,695	23.0	6,741	40.1	575,942	14.6
かぜ症候群	5,858	22.4	5,603	23.4	1,835	16.9	2,122	18.1	3,992	23.8	377,303	9.6
扁桃炎	423	1.6	496	2.1	166	1.5	166	1.4	206	1.2	46,573	1.2
気管支炎・肺炎	639	2.4	612	2.6	145	1.3	195	1.7	318	1.9	45,986	1.2
喘息	477	1.8	388	1.6	141	1.3	154	1.3	225	1.3	75,178	1.9
その他	67	0.3	65	0.3	50	0.5	57	0.5	52	0.3	20,176	0.5
インフルエンザ	2,271	8.7	1,479	6.2	6	0.1	1	0.0	618	3.7	10,726	0.3
新型コロナ									1,330	7.9	1,330	0.0
消化器疾患	3,946	15.1	3,465	14.4	1,709	15.7	1,903	11.3	2,465	14.7	175,128	4.5
下痢症	2,959	11.3	2,673	11.1	1,160	10.7	1,308	11.2	1,785	10.6	28,179	0.7
急性腹症	262	1.0	218	0.9	204	1.9	167	1.4	192	1.1	125,525	3.2
その他	725	2.8	574	2.4	345	3.2	428	3.7	488	2.9	21,424	0.5
循環器疾患	212	0.8	186	0.8	176	1.6	169	1.4	179	1.1	3,820	0.1
脳血管障害	66	0.3	34	0.1	33	0.3	36	0.3	19	0.1	2,572	0.1
代謝障害	18	0.1	10	0.0	8	0.1	4	0.0	6	0.0	7,184	0.2
けいれん	23	0.1	36	0.2	10	0.1	14	0.1	11	0.1	15,172	0.4
中毒	50	0.2	37	0.2	19	0.2	21	0.2	21	0.1	21,112	0.5
小児伝染病	194	0.7	275	1.1	42	0.4	45	0.4	79	0.5	1,394	0.0
新生児・未熟児の疾患	17	0.1	18	0.1	17	0.2	22	0.2	21	0.1	36,974	0.9
その他	1,148	4.4	962	4.0	645	5.9	622	5.3	776	4.6	945,945	24.0
小計	15,409	58.9	13,666	57.0	5,002	46.1	5,531	47.2	10,318	61.4	1,785,243	45.4
耳鼻咽喉科疾患	6,343	24.3	6,224	25.9	3,042	28.0	3,340	28.5	3,545	21.1	307,663	7.8
耳疾患	3,070	11.7	2,989	12.5	1,141	10.5	1,351	11.5	1,499	8.9	45,864	1.2
鼻・副鼻腔疾患	1,224	4.7	1,168	4.9	699	6.4	733	6.3	704	4.2	12,110	0.3
口腔疾患	199	0.8	179	0.7	145	1.3	126	1.1	138	0.8	47,726	1.2
咽頭疾患	1,473	5.6	1,558	6.5	900	8.3	954	8.1	987	5.9	8,592	0.2
喉頭疾患	190	0.7	163	0.7	69	0.6	77	0.7	83	0.5	2,094	0.1
気管・食道疾患	25	0.1	24	0.1	15	0.1	13	0.1	12	0.1	538	0.0
その他	162	0.6	143	0.6	73	0.7	86	0.7	122	0.7	190,739	4.8
新型コロナ(再掲)									45		45	
眼科疾患	3,235	12.4	3,055	12.7	2,116	19.5	2,149	18.3	2,229	13.3	214,165	5.4
炎症	1,588	6.1	1,528	6.4	889	8.2	910	7.8	902	5.4	39,936	1.0
異物	537	2.1	506	2.1	429	4.0	378	3.2	407	2.4	38,202	1.0
外傷	579	2.2	573	2.4	451	4.2	492	4.2	528	3.1	10,295	0.3
出血	206	0.8	170	0.7	150	1.4	156	1.3	147	0.9	9,615	0.2
その他	325	1.2	278	1.2	197	1.8	213	1.8	245	1.5	116,117	3.0
その他の疾患	1,157	4.4	1,048	4.4	693	6.4	696	5.9	714	4.2	1,627,829	41.4
外科・整形外科	90	0.3	72	0.3	57	0.5	52	0.4	43	0.3	58,141	1.5
皮膚科	711	2.7	623	2.6	386	3.6	408	3.5	456	2.7	28,173	0.7
泌尿器科	240	0.9	260	1.1	175	1.6	155	1.3	117	0.7	2,246	0.1
産婦人科	13	0.0	11	0.0	7	0.1	6	0.1	6	0.0	9,984	0.3
精神科	64	0.2	50	0.2	55	0.5	50	0.4	55	0.3	861	0.0
歯科	4	0.0	7	0.0	3	0.0	2	0.0	4	0.0	2,356	0.1
その他	35	0.1	25	0.1	10	0.1	23	0.2	33	0.2	1,526,068	38.8
新型コロナ(再掲)									1		1	
※合計	26,144	100.0	23,993	100.0	10,853	100.0	11,716	100.0	16,806	100.0	3,934,900	100.0

※H28.7月～耳鼻咽喉科疾患に「その他」を追加

※一患者複数病名を計上の場合もあるため合計は受診患者総数を上回る。

疾病別患者比率（令和4年度）

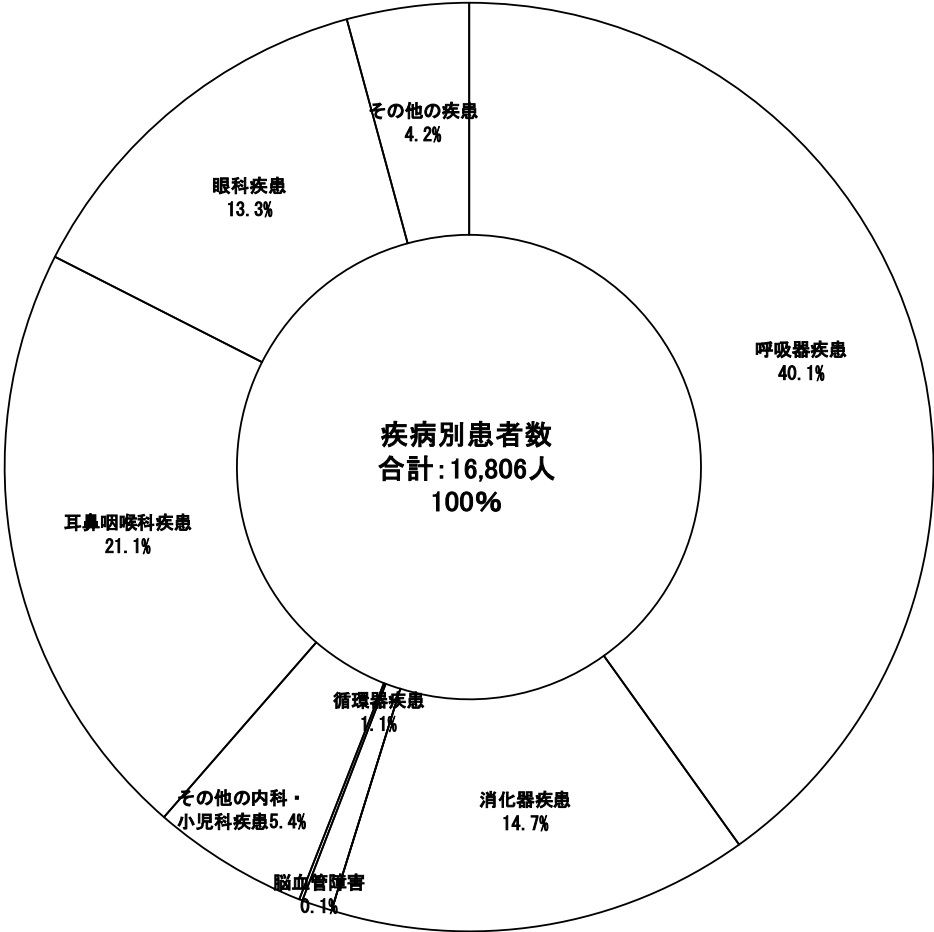

(13)年度別疾病別転送患者数

※H28.7月～耳鼻咽喉科疾患に「その他」を追加

分類疾患	年度		H30		R1		R2		R3		R4		S56～R4	
		%		%		%		%		%		%		%
呼吸器疾患	93	25.1	70	21.0	36	16.1	39	16.7	77	31.3	5,034	16.5		
かぜ症候群	30	8.1	35	10.5	13	5.8	5	2.1	38	15.4	1,023	3.4		
扁桃炎	4	1.1	6	1.8	3	1.3	19	8.2	4	1.6	193	0.6		
気管支炎・肺炎	31	8.4	14	4.2	9	4.0	3	1.3	17	6.9	1,403	4.6		
喘息	26	7.0	10	3.0	6	2.7	8	3.4	10	4.1	1,896	6.2		
インフルエンザ			5	1.5			4	1.7	5	2.0	89	0.3		
その他	2	0.5			5	2.2					427	1.4		
新型コロナ									3	1.2	3	0.0		
消化器疾患	101	27.3	90	26.9	69	30.9	77	33.0	72	29.3	10,621	34.9		
下痢症	19	5.1	28	8.4	12	5.4	7	3.0	18	7.3	1,166	3.8		
急性腹症	66	17.8	47	14.1	50	22.4	64	27.5	49	19.9	7,463	24.5		
その他	16	4.3	15	4.5	7	3.1	6	2.6	5	2.0	1,992	6.5		
循環器疾患	16	4.3	13	3.9	13	5.8	10	4.3	8	3.3	2,621	8.6		
脳血管障害	18	4.9	12	3.6	10	4.5	12	5.2	5	2.0	1,727	5.7		
代謝障害	1	0.3					1	0.4			196	0.6		
けいれん	4	1.1	10	3.0	2	0.9			3	1.2	756	2.5		
中毒	3	0.8	4	1.2	1	0.4			1	0.4	1,030	3.4		
小児伝染病			2	0.6	2	0.9	1	0.4	2	0.8	156	0.5		
新生児・未熟児の疾患	4	1.1	4	1.2	2	0.9	9	3.9	6	2.4	179	0.6		
その他	49	13.2	48	14.4	31	13.9	27	11.6	30	12.2	1,759	5.8		
小計	289	78.1	253	75.7	166	74.4	176	75.5	204	82.9	24,079	79.0		
耳鼻咽喉科疾患	45	12.2	49	14.7	32	14.3	30	12.9	24	9.8	2,985	9.8		
耳疾患	2	0.5	10	3.0	3	1.3	2	0.9	1	0.4	448	1.5		
鼻・副鼻腔疾患			5	1.5	5	2.2	18	7.7	4	1.6	522	1.7		
口腔疾患	5	1.4	2	0.6	4	1.8	1	0.4	1	0.4	199	0.7		
咽頭疾患	21	5.7	20	6.0	13	5.8	5	2.1	8	3.3	911	3.0		
喉頭疾患	8	2.2	8	2.4	4	1.8	2	0.9	4	1.6	479	1.6		
気管・食道疾患	4	1.1			2	0.9	2	0.9	2	0.8	409	1.3		
その他	5	1.4	4	1.2	1	0.4			4	1.6	17	0.1		
眼科疾患	18	4.9	13	3.9	17	7.6	12	5.2	9	3.7	980	3.2		
炎症	5	1.4	3	0.9	1	0.4	1	0.4	2	0.8	94	0.3		
異物	3	0.8					2	0.9			35	0.1		
外傷	1	2.0	4	1.2	5	2.2	6	2.6	3	1.2	516	1.7		
出血											31	0.1		
その他	9	1.3	6	1.8	11	4.9	3	1.3	4	1.6	304	1.0		
その他の疾患	18	4.9	19	5.7	8	3.6	15	6.4	9	3.7	2,422	7.9		
外科・整形外科	3	0.8	6	1.8	2	0.9	1	0.4	2	0.8	720	2.4		
皮膚科	7	1.9	6	1.8	1	0.4	8	3.4	2	0.8	234	0.8		
泌尿器科	7	1.9	3	0.9	4	1.8	4	1.7	3	1.2	952	3.1		
産婦人科	1	0.3	2	0.6	1	0.4			1	0.4	337	1.1		
精神科							1	0.4			106	0.3		
歯科											11	0.0		
その他			2	0.6			1	0.4	1	0.4	62	0.2		
合計	370	100.0	334	100.0	223	100.0	233	100.0	246	100.0	30,466	100.0		

疾病別転送患者比率（令和4年度）

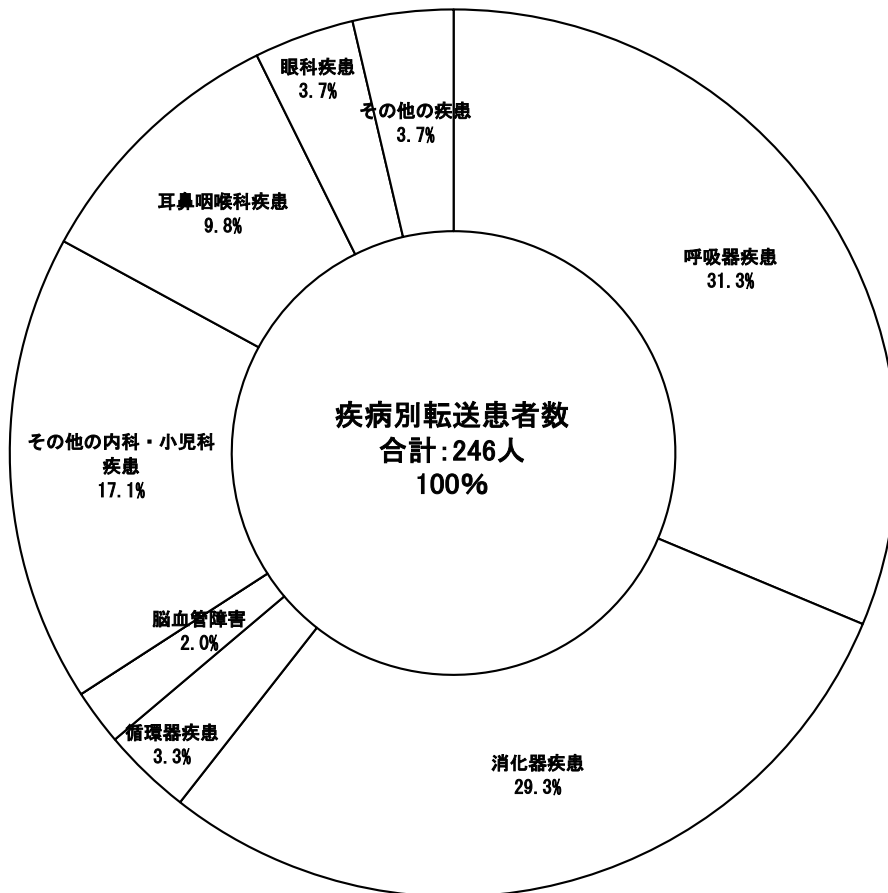

(14)年度別病院別転送患者数

年度		H30	R1	R2	R3	R4	S56~R4	割合	
病院名									
北	汐田総合病院	0	0	0	0	0	119	0.4	
	佐々木病院	0	0	0	0	0	26	0.1	
	徳田病院	0	0	0	0	0	67	0.2	
	生麦病院	0	0	0	0	0	38	0.1	
	平和病院	0	1	0	0	0	60	0.2	
	大口東総合病院	0	0	0	0	0	274	0.9	
	済生会横浜市東部病院	19	13	15	16	20	317	1.0	
	済生会神奈川県病院	0	0	0	0	0	1,482	4.9	
	鴨居病院	0	0	0	0	1	51	0.2	
	牧野記念病院	0	0	0	0	0	26	0.1	
	横浜労災病院	9	9	3	2	8	699	2.3	
	新横浜母と子の病院	0	0	0	0	0	12	0.0	
	昭和大学横浜市北部病院	0	0	0	0	0	139	0.5	
	昭和大学藤が丘病院	1	1	3	0	0	64	0.2	
	菊名記念病院	0	0	0	3	0	110	0.4	
	長津田厚生総合病院	0	0	0	0	0	34	0.1	
	部	横浜新緑病院	0	0	0	0	0	61	0.2
		横浜総合病院	0	0	0	0	0	29	0.1
		青葉台病院	0	0	0	0	0	6	0.0
		たちばな台病院	0	0	0	0	0	4	0.0
山本記念病院		0	0	0	0	0	6	0.0	
高田中央病院		0	0	0	0	0	82	0.3	
小計		29	24	21	21	29	3,706	12.2	
西		けいゆう病院	11	12	1	11	15	1,572	5.2
		松島病院	0	0	0	0	0	7	0.0
		横浜保土ヶ谷中央病院	1	1	1	2	2	319	1.0
	市立市民病院	54	82	37	51	64	3,673	12.1	
	聖隷横浜病院	12	7	6	8	4	538	1.8	
	育成会横浜病院	0	0	0	0	0	131	0.4	
	横浜旭中央総合病院	0	3	0	0	0	180	0.6	
	上白根病院	0	0	0	0	0	24	0.1	
	戸塚共立第1病院	0	0	0	0	0	68	0.2	
	戸塚共立第2病院	0	0	0	0	0	40	0.1	
	戸塚中央病院	0	0	0	0	0	52	0.2	
	西横浜国際総合病院	0	0	0	0	0	104	0.3	
	生協戸塚病院	0	0	0	0	0	9	0.0	
	東戸塚記念病院	0	1	0	0	1	79	0.3	
	平澤病院	0	0	0	0	0	19	0.1	
	国際親善総合病院	0	0	2	0	0	680	2.2	
	湘南泉病院	0	0	0	0	0	3	0.0	
	横浜桐峰会病院	0	0	0	0	0	52	0.2	
	国立病院機構横浜医療センター	3	3	2	0	5	188	0.6	
	小計	81	109	49	72	91	7,738	25.4	

	病院名	年度						割合
		H30	R1	R2	R3	R4	S56~R4	
南 部	横浜掖済会病院	0	1	0	0	0	250	0.8
	横浜中央病院	4	7	3	2	5	2,740	9.0
	本牧病院	0	0	0	1	0	473	1.6
	みなと赤十字病院	157	116	89	85	78	3,031	9.9
	野村病院	0	0	0	0	0	185	0.6
	佐藤病院	0	1	0	0	0	435	1.4
	済生会横浜市南部病院	33	22	21	19	16	1,145	3.8
	汐見台病院	0	0	0	1	3	557	1.8
	磯子中央病院	0	0	0	0	1	289	0.9
	金沢文庫病院	0	0	0	0	0	49	0.2
	金沢病院	0	0	0	0	0	29	0.1
	済生会若草病院	0	0	0	0	0	61	0.2
	横浜南共済病院	1	1	0	3	1	307	1.0
	横浜市立大学附属病院	28	26	16	6	6	1,121	3.7
	神奈川県立循環器 呼吸器病センター	0	2	0	0	1	54	0.2
	横浜栄共済病院	2	0	1	0	0	333	1.1
	小計	225	176	130	117	111	11,059	36.3
そ の 他	神奈川県立こども医療センター	6	2	4	0	3	1,078	3.5
	横浜市立大学附属 市民総合医療センター	10	12	5	9	6	2,591	8.5
	横浜市立脳卒中・ 神経脊椎センター	4	4	3	0	0	151	0.5
	聖マリアンナ医科大学 横浜市西部病院	1	2	2	5	2	138	0.5
	市内の病院	11	1	2	6	3	3,279	10.8
	市外の病院	3	4	7	1	1	573	1.9
	その他	0	0	0	2	0	153	0.5
	小計	35	25	23	23	15	7,963	26.1
合計	370	334	223	233	246	30,466	100.0	

(15)年度別処方箋枚数及び調剤数

科目	年度 区分	H30			R1			R2		
		A 処方箋 枚数	B 調剤数	B / A	A 処方箋 枚数	B 調剤数	B / A	A 処方箋 枚数	B 調剤数	B / A
内科		8,276	15,134	1.83	7,060	12,668	1.79	2,950	4,917	1.67
	%	39.4	41.2		36.9	38.5		38.1	39.7	
小児科		6,060	9,857	1.63	5,582	9,020	1.62	1,740	2,483	1.43
	%	28.9	26.8		29.2	27.4		22.5	20.1	
眼科		2,491	4,118	1.65	2,457	4,189	1.70	1,623	2,734	1.68
	%	11.9	11.2		12.8	12.7		20.9	22.1	
耳鼻咽喉科		4,152	7,627	1.84	4,025	6,998	1.74	1,435	2,244	1.56
	%	19.8	20.8		21.0	21.3		18.5	18.1	
合計		20,979	36,736	1.75	19,124	32,875	1.72	7,748	12,378	1.60
1日平均		57	101	1.75	52	90	1.72	21	34	1.60

科目	年度 区分	R3			R4			S56~R4		
		A 処方箋 枚数	B 調剤数	B / A	A 処方箋 枚数	B 調剤数	B / A	A 処方箋 枚数	B 調剤数	B / A
内科		2,633	4,531	1.72	5,085	8,807	1.73	419,798	680,684	1.62
	%	30.8	32.4		38.5	40.4		33.6	34.1	
小児科		2,494	3,799	1.52	4,472	7,065	1.58	483,055	766,662	1.59
	%	29.2	27.1		33.8	32.4		38.7	38.4	
眼科		1,618	2,855	1.76	1,729	2,894	1.67	165,302	257,408	1.56
	%	18.9	20.4		13.1	13.3		13.2	12.9	
耳鼻咽喉科		1,794	2,818	1.57	1,932	3,045	1.58	179,926	294,310	1.64
	%	21.0	20.1		14.6	14.0		14.4	14.7	
合計		8,539	14,003	1.64	13,218	21,811	1.65	1,248,081	1,999,064	1.60
1日平均		23	38	1.64	36	60	1.65	86	137	1.60

(16)年度別臨床検査実績

年度 区分	H30			R1			R2		
	A 検体数	B 総検査 件数	B / A	A 検体数	B 総検査 件数	B / A	A 検体数	B 総検査 件数	B / A
尿	419	4,258	10.16	404	3,992	9.88	244	2,456	10.07
	% 5.4	25.9		6.2	26.7		20.6	42.5	
血液	489	2,385	4.88	478	2,301	4.81	235	1,126	4.79
	% 6.3	14.5		7.3	15.4		19.8	19.5	
生化学	392	3,368	8.59	361	3,330	9.22	192	1,679	8.74
	% 5.1	20.5		5.5	22.3		16.2	29.1	
心電図	229	226	0.99	189	188	0.99	168	166	0.99
	% 3.0	1.4		2.9	1.3		14.2	2.9	
その他	6,202	6,202	1.00	5,129	5,129	1.00	347	347	1.00
	% 80.2	37.7		78.2	34.3		29.3	6.0	
合計	7,731	16,439	2.13	6,561	14,940	2.28	1,186	5,774	4.87

年度 区分	R3			R4			S56~R4		
	A 検体数	B 総検査 件数	B / A	A 検体数	B 総検査 件数	B / A	A 検体数	B 総検査 件数	B / A
尿	201	1,986	9.88	188	1,954	10.39	44,608	285,493	6.40
	% 19.9	43.2		3.4	21.4		21.5	42.6	
血液	169	847	5.01	172	866	5.03	39,364	158,382	4.02
	% 16.7	18.4		3.1	9.5		19.0	23.6	
生化学	144	1,270	8.82	141	1,318	9.35	21,706	124,371	5.73
	% 14.3	27.6		2.6	14.4		10.5	18.6	
心電図	146	146	1.00	134	134	1.00	9,597	9,613	1.00
	% 14.5	3.2		2.4	1.5		4.6	1.4	
その他	350	350	1.00	4,864	4,864	1.00	92,317	92,317	1.00
	% 34.7	7.6		88.5	53.2		44.5	13.8	
合計	1,010	4,599	4.55	5,499	9,136	1.66	207,592	670,176	3.23

(17)年度別X線撮影実績

科目 \ 年度	H30		R1		R2		R3		R4		S56~R4	
		%		%		%		%		%		%
内科	576	75.2	569	76.8	377	81.8	296	80.7	266	76.2	38,528	72.3
小児科	139	18.1	115	15.5	63	13.7	58	15.8	62	17.8	11,343	21.3
眼科	0	0.0	0	0.0	0	0.0	0	0.0	0	0.0	204	0.4
耳鼻咽喉科	51	6.7	57	7.7	21	4.6	13	3.5	21	6.0	3,239	6.1
合計	766	100.0	741	100.0	461	100.0	367	100.0	349	100.0	53,314	100.0

(18) 年度別年末年始取扱状況

平成30年度

日	29 (土)	30 (日)	31 (月)	1 (火)	2 (水)	3 (木)	計	1日平均
内科	92	112	86	122	134	93	639	106.5
小児科	42	55	41	62	40	45	285	47.5
眼科	15	19	18	20	17	5	94	15.7
耳鼻咽喉科	31	42	41	39	44	21	218	36.3
その他	3	2	4	1	3	2	15	2.5
合計	183	230	190	244	238	166	1,251	208.5
転送	2	3	1	0	3	0	9	1.5
救急車	1	0	1	1	0	0	3	0.5

令和元年度

日	29 (日)	30 (月)	31 (火)	1 (水)	2 (木)	3 (金)	計	1日平均
内科	80	96	98	117	114	107	612	102.0
小児科	52	56	47	44	59	38	296	49.3
眼科	18	13	19	22	17	9	98	16.3
耳鼻咽喉科	55	46	44	51	50	45	291	48.5
その他	4	5	4	5	2	3	23	3.8
合計	209	216	212	239	242	202	1,320	220.0
転送	4	2	2	3	2	0	13	2.2
救急車	0	2	1	1	1	0	5	0.8

令和2年度

日	29 (火)	30 (水)	31 (木)	1 (金)	2 (土)	3 (日)	計	1日平均
内科	20	23	22	19	33	20	137	22.8
小児科	8	5	8	12	16	9	58	9.7
眼科	12	11	9	9	5	3	49	8.2
耳鼻咽喉科	20	22	16	23	9	6	96	16.0
その他	2	6	0	6	4	0	18	3.0
合計	62	67	55	69	67	38	358	59.7
転送	4	2	2	3	2	0	13	2.2
救急車	0	2	1	1	1	0	5	0.8

令和3年度

日	29 (水)	30 (木)	31 (金)	1 (土)	2 (日)	3 (月)	計	1日平均
内科	8	11	14	20	23	6	82	13.7
小児科	6	11	6	13	10	12	58	9.7
眼科	12	10	14	21	9	7	73	12.2
耳鼻咽喉科	19	22	18	9	18	11	97	16.2
その他	2	5	3	3	2	5	20	3.3
合計	47	59	55	66	62	41	330	55.0
転送	1	0	2	1	4	0	8	1.3
救急車	1	0	1	1	0	1	4	0.7

令和4年度

日	29 (木)	30 (金)	31 (土)	1 (日)	2 (月)	3 (火)	計	1日平均
内科	56	59	71	79	106	67	438	73.0
小児科	34	37	32	37	35	29	204	34.0
眼科	10	12	10	15	9	0	56	9.3
耳鼻咽喉科	23	32	22	31	24	19	151	25.2
その他	4	4	6	5	4	1	24	4.0
合計	127	144	141	167	178	116	873	145.5
転送	1	1	2	2	0	0	6	1.0
救急車	1	3	2	0	2	2	10	1.7

2-1. 横浜市救急相談センター

医療機関案内および救急電話相談

令和4年度実績	27
令和4年 4月度実績	28
令和4年 5月度実績	29
令和4年 6月度実績	30
令和4年 7月度実績	31
令和4年 8月度実績	32
令和4年 9月度実績	33
令和4年10月度実績	34
令和4年11月度実績	35
令和4年12月度実績	36
令和5年 1月度実績	37
令和5年 2月度実績	38
令和5年 3月度実績	39

令和4年度救急相談センター実績

	救急相談センター対応件数	医療機関案内件数	電話相談件数	プロトコル最終判断					119転送件数	年齢別							
				赤	橙	黄	緑	白		他/不詳	0歳	1～5歳	6～15歳	16～64歳	65～74歳	75歳以上	不明
4月分	20,655	10,364	10,291	3,820	2,839	1,752	432	46	1,402	2,117	869	2,158	919	3,897	562	1,091	795
5月分	25,264	12,915	12,349	4,319	3,270	2,009	495	63	2,193	2,292	880	2,494	1,140	4,444	615	1,210	1,566
6月分	20,815	10,402	10,413	3,816	3,022	1,789	457	46	1,283	2,027	820	2,452	1,014	3,878	478	1,007	764
7月分	42,481	22,678	19,803	6,184	6,946	2,892	785	72	2,924	3,544	1,286	4,559	2,449	7,381	830	1,649	1,649
8月分	33,110	17,148	15,962	5,191	5,392	2,354	637	62	2,326	2,957	1,182	3,096	1,426	6,303	849	1,832	1,274
9月分	22,437	11,216	11,221	3,840	3,422	1,836	444	49	1,630	2,192	795	2,336	1,015	4,212	615	1,260	988
10月分	21,063	10,751	10,312	3,624	3,073	1,800	405	54	1,356	1,995	775	2,229	991	3,798	539	1,203	777
11月分	22,099	11,326	10,773	3,693	3,305	1,792	423	36	1,524	2,031	715	2,127	1,077	4,098	549	1,319	888
12月分	31,264	16,763	14,501	4,810	4,643	2,259	537	52	2,200	1,487	914	2,709	1,302	5,612	827	1,816	1,321
1月分	31,858	17,150	14,708	4,950	4,825	2,265	510	55	2,103	2,018	878	2,622	1,325	5,863	852	1,983	1,185
2月分	21,035	10,727	10,308	3,486	3,123	1,646	423	38	1,592	1,802	603	1,997	1,166	3,686	554	1,350	952
3月分	20,936	10,465	10,471	3,771	3,154	1,667	421	48	1,410	2,061	685	1,928	1,157	3,942	599	1,330	830
R4合計	313,017	161,905	151,112	51,504	47,014	24,061	5,969	621	21,943	26,523	10,402	30,707	14,981	57,114	7,869	17,050	12,989
				34.1%	31.1%	15.9%	4.0%	0.4%	14.5%	17.6%	6.9%	20.3%	9.9%	37.8%	5.2%	11.3%	8.6%
				56,090					24,919								
				37.1%					16.5%								

令和4年4月度救急相談センター実績

	総数	医療機関案内	救急電話相談	年齢階級別対応数								最終判定						119転送
				0歳	1-5歳	6-15歳	16-64歳	65~74歳	75歳以上	不明	赤	橙	黄	緑	白	他/不詳		
4月1日(金)	482	232	250	24	53	24	99	13	24	13	86	76	46	14	1	27	55	
4月2日(土)	804	417	387	27	76	22	144	26	57	35	136	122	62	11	1	55	78	
4月3日(日)	888	436	452	29	85	38	191	18	45	46	181	115	72	12	2	70	99	
4月4日(月)	501	227	274	20	49	26	113	10	39	17	118	69	39	17	0	31	75	
4月5日(火)	583	281	302	20	64	21	123	22	31	21	110	87	43	14	3	45	62	
4月6日(水)	593	295	298	40	62	23	114	14	28	17	92	93	57	16	3	37	45	
4月7日(木)	636	316	320	23	57	31	126	32	25	26	102	107	54	19	2	36	61	
4月8日(金)	482	225	257	29	60	15	89	12	35	17	97	69	39	12	1	39	63	
4月9日(土)	835	446	389	24	82	32	167	20	46	18	147	116	68	21	3	34	64	
4月10日(日)	1,199	630	569	52	133	65	185	24	64	46	197	169	91	26	2	84	99	
4月11日(月)	606	290	316	12	55	45	131	19	33	21	130	88	57	10	1	30	69	
4月12日(火)	594	281	313	30	63	24	126	17	26	27	126	72	51	16	0	48	64	
4月13日(水)	607	296	311	19	61	37	121	15	36	22	124	84	50	10	1	42	68	
4月14日(木)	565	276	289	32	64	22	110	13	29	19	98	88	40	17	2	44	63	
4月15日(金)	520	243	277	33	55	22	95	17	28	27	99	79	41	16	0	42	54	
4月16日(土)	874	457	417	34	78	41	168	26	38	32	128	126	79	12	2	70	75	
4月17日(日)	1,025	538	487	32	126	45	176	28	57	23	211	127	90	10	4	45	109	
4月18日(月)	528	258	270	24	53	28	112	8	21	24	97	73	46	13	1	40	59	
4月19日(火)	472	231	241	22	62	23	92	9	19	14	93	68	40	15	1	24	54	
4月20日(水)	562	273	289	37	61	21	100	11	40	19	109	72	62	10	2	34	67	
4月21日(木)	601	288	313	31	62	28	107	15	41	29	99	96	54	15	1	48	61	
4月22日(金)	639	307	332	32	67	26	134	24	31	18	123	102	59	12	2	34	70	
4月23日(土)	334	148	186	12	34	9	73	7	14	37	85	29	18	4	0	50	40	
4月24日(日)	1,104	554	550	46	118	58	190	27	47	64	217	124	91	22	2	94	121	
4月25日(月)	614	289	325	25	68	29	120	17	38	28	125	86	50	13	0	51	73	
4月26日(火)	564	270	294	27	66	28	113	13	29	18	118	77	58	12	0	29	67	
4月27日(水)	570	262	308	31	69	32	114	15	27	20	117	86	50	16	3	36	73	
4月28日(木)	706	372	334	35	70	27	121	18	40	23	99	93	77	15	0	50	53	
4月29日(金)	1,216	687	529	39	120	34	202	41	52	41	213	128	92	18	1	77	96	
4月30日(土)	951	539	412	28	85	43	141	31	51	33	143	118	76	14	5	56	80	
合計	20,655	10,364	10,291	869	2,158	919	3,897	562	1,091	795	3,820	2,839	1,752	432	46	1,402	2,117	
	-	-	-	8%	21%	9%	38%	5%	11%	8%	37%	28%	17%	4%	0%	14%	21%	

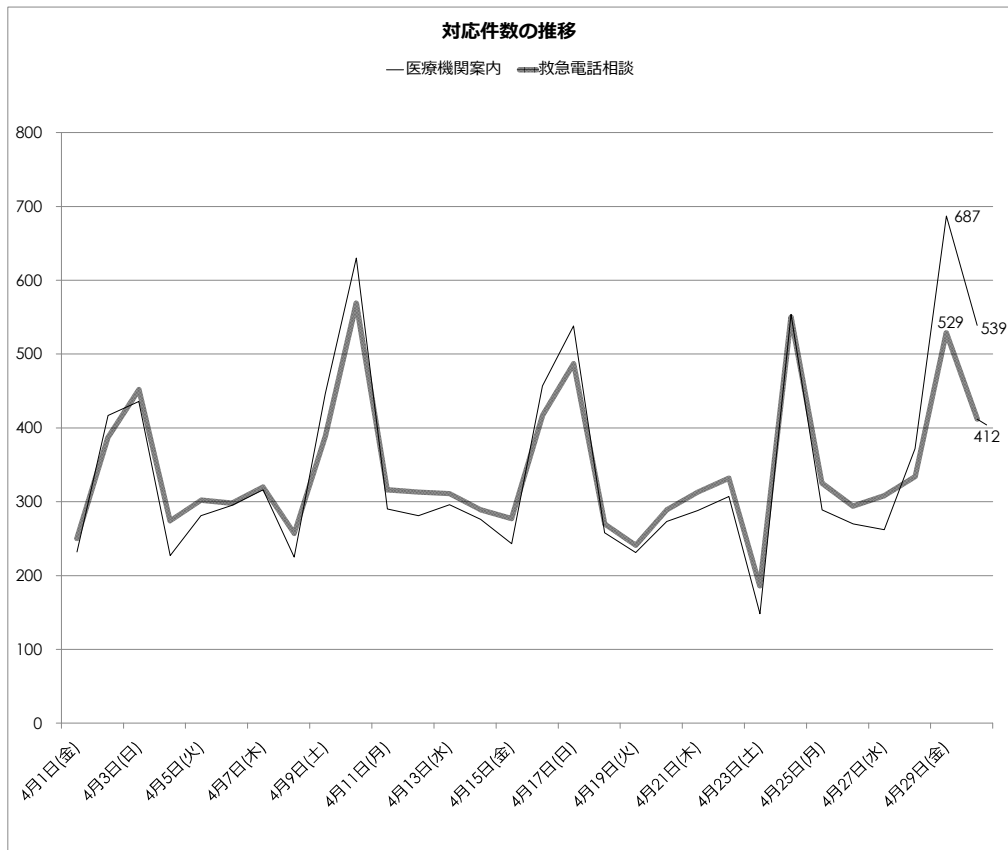

令和4年5月度救急相談センター実績

	総数	医療機関案内	救急電話相談	年齢階級別対応数								最終判定					119転送
				0歳	1-5歳	6-15歳	16-64歳	65-74歳	75歳以上	不明	赤	橙	黄	緑	白	他/不詳	
5月1日(日)	1,056	584	472	35	93	49	181	30	57	27	186	138	90	11	1	46	97
5月2日(月)	744	400	344	28	63	34	142	20	33	24	114	95	70	19	2	44	51
5月3日(火)	1,522	919	603	38	95	49	241	43	74	63	189	189	104	22	4	95	94
5月4日(水)	1,608	952	656	39	119	54	253	49	83	59	239	190	110	21	1	95	115
5月5日(木)	1,377	838	539	33	107	50	196	37	64	52	192	149	102	13	4	79	91
5月6日(金)	592	298	294	21	45	35	124	16	33	20	122	77	41	13	1	40	68
5月7日(土)	956	452	504	35	73	34	153	10	45	154	120	121	70	16	0	177	55
5月8日(日)	1,064	561	503	28	115	46	203	26	47	38	196	131	91	15	3	67	110
5月9日(月)	572	302	270	20	52	27	118	13	25	15	112	68	40	11	2	37	68
5月10日(火)	514	256	258	21	53	25	116	10	17	16	118	61	36	10	1	32	59
5月11日(水)	672	309	363	21	70	27	97	13	32	103	97	91	49	11	1	114	50
5月12日(木)	706	323	383	25	67	34	140	15	45	57	114	99	70	16	2	82	66
5月13日(金)	708	294	414	40	55	25	106	15	34	139	114	76	48	15	5	156	49
5月14日(土)	867	463	404	38	110	36	131	19	45	25	120	122	94	18	2	48	57
5月15日(日)	1,074	577	497	28	121	57	180	19	51	41	190	138	81	17	3	68	100
5月16日(月)	544	244	300	23	52	30	105	14	31	45	109	71	38	16	2	64	58
5月17日(火)	504	231	273	23	59	24	96	9	29	33	105	74	29	19	3	43	54
5月18日(水)	598	281	317	20	60	30	117	19	37	34	118	86	48	9	3	53	75
5月19日(木)	776	341	435	35	74	33	120	20	25	128	100	92	72	19	3	149	61
5月20日(金)	577	253	324	29	55	35	96	12	30	67	99	82	49	15	1	78	64
5月21日(土)	856	453	403	25	106	34	143	21	43	31	133	133	62	24	1	50	71
5月22日(日)	1,151	605	546	36	146	67	196	26	39	36	212	165	97	16	1	55	106
5月23日(月)	610	284	326	18	64	30	132	19	21	42	128	77	49	11	3	58	75
5月24日(火)	673	272	401	28	52	26	119	20	31	125	116	83	46	16	1	139	66
5月25日(水)	557	249	308	24	59	36	112	18	35	24	130	66	44	16	1	51	64
5月26日(木)	669	319	350	34	81	34	119	18	34	30	123	90	56	27	3	51	67
5月27日(金)	605	287	318	36	69	22	120	14	31	26	145	71	47	14	1	40	74
5月28日(土)	811	432	379	26	99	39	134	15	33	33	118	118	83	10	3	47	67
5月29日(日)	1,159	608	551	31	150	45	195	27	62	41	222	159	82	17	3	68	120
5月30日(月)	644	291	353	22	71	43	142	19	29	27	133	86	62	23	2	47	82
5月31日(火)	498	237	261	20	59	30	117	9	15	11	105	72	49	15	0	20	58
合計	25,264	12,915	12,349	880	2,494	1,140	4,444	615	1,210	1,566	4,319	3,270	2,009	495	63	2,193	2,292
	-	-	-	7%	20%	9%	36%	5%	10%	13%	35%	26%	16%	4%	1%	18%	19%

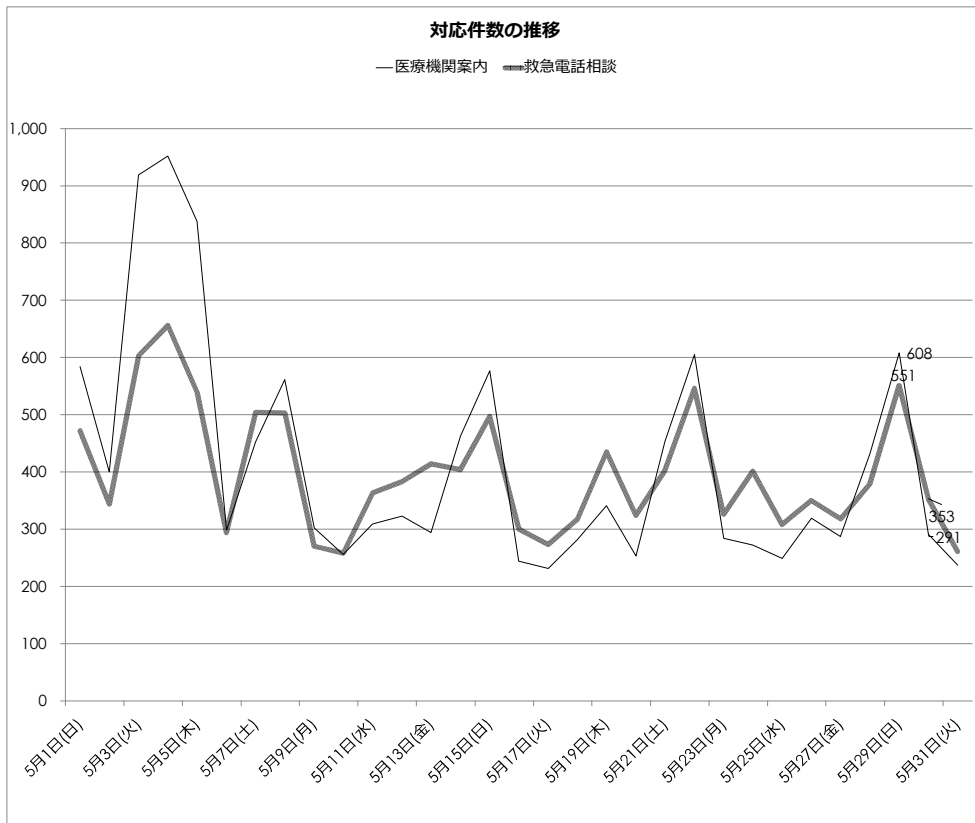

令和4年6月度救急相談センター実績

	総数	医療機関案内	救急電話相談	年齢階級別対応数							最終判定						119転送
				0歳	1-5歳	6-15歳	16-64歳	65-74歳	75歳以上	不明	赤	橙	黄	緑	白	他/不詳	
6月1日(水)	570	289	281	19	55	34	113	17	23	20	104	87	38	15	0	37	56
6月2日(木)	676	327	349	20	95	29	121	19	41	24	111	111	65	15	3	44	64
6月3日(金)	479	227	252	18	49	23	117	10	21	14	100	71	39	16	1	25	49
6月4日(土)	736	394	342	28	78	29	132	17	30	28	106	101	68	16	1	50	56
6月5日(日)	1,183	604	579	47	140	46	182	32	70	62	208	174	88	17	1	91	111
6月6日(月)	512	250	262	28	51	26	104	18	23	12	95	78	47	18	2	22	42
6月7日(火)	544	260	284	22	52	30	122	14	21	23	113	64	50	11	2	44	57
6月8日(水)	505	231	274	20	74	26	98	11	30	15	106	79	46	10	2	31	69
6月9日(木)	619	300	319	25	71	31	115	15	30	32	117	98	43	13	1	47	67
6月10日(金)	509	241	268	18	62	31	108	13	19	17	92	77	54	9	1	35	44
6月11日(土)	811	430	381	30	90	34	133	19	44	31	100	112	84	24	1	60	53
6月12日(日)	988	539	449	25	120	48	161	17	50	28	181	124	85	6	1	52	97
6月13日(月)	581	268	313	20	66	26	117	13	36	35	110	77	44	23	3	56	63
6月14日(火)	514	237	277	28	62	16	119	7	27	18	118	71	37	20	1	30	70
6月15日(水)	505	241	264	31	61	15	99	12	28	18	109	73	34	9	1	38	58
6月16日(木)	617	298	319	23	68	28	121	16	39	24	122	90	50	14	1	42	60
6月17日(金)	557	257	300	25	71	23	110	11	33	27	116	76	48	15	0	45	57
6月18日(土)	895	471	424	28	109	31	156	35	43	22	136	129	86	29	4	40	76
6月19日(日)	1,087	594	493	45	149	50	150	24	43	32	186	149	89	24	2	43	102
6月20日(月)	541	255	286	19	57	34	115	8	26	27	118	77	43	2	1	45	57
6月21日(火)	557	282	275	15	75	23	114	10	21	17	104	83	55	5	1	27	49
6月22日(水)	566	275	291	30	57	40	105	10	34	15	99	81	60	18	2	31	55
6月23日(木)	643	311	332	33	86	35	117	17	24	20	127	88	57	17	3	40	68
6月24日(金)	625	310	315	30	85	30	110	10	28	22	103	98	68	13	1	32	59
6月25日(土)	869	451	418	34	100	38	160	20	37	29	152	143	64	13	5	41	79
6月26日(日)	1,297	697	600	42	161	55	216	28	54	44	236	178	102	13	2	69	116
6月27日(月)	685	315	370	24	84	42	137	16	31	36	134	104	58	18	1	55	73
6月28日(火)	688	331	357	31	71	48	146	14	28	19	134	103	66	22	0	32	68
6月29日(水)	663	324	339	34	70	37	132	17	30	19	124	114	52	17	0	32	71
6月30日(木)	793	393	400	28	83	56	148	8	43	34	155	112	69	15	2	47	81
合計	20,815	10,402	10,413	820	2,452	1,014	3,878	478	1,007	764	3,816	3,022	1,789	457	46	1,283	2,027
	-	-	-	8%	24%	10%	37%	5%	10%	7%	37%	29%	17%	4%	0%	12%	19%

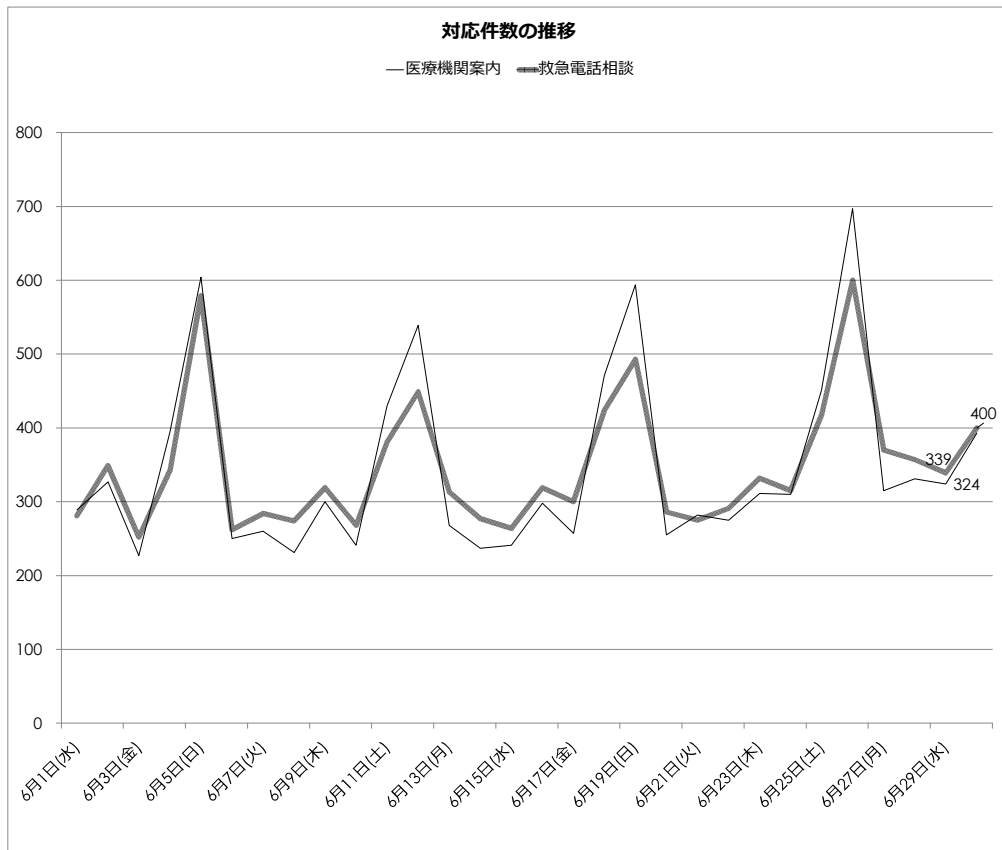

令和4年7月度救急相談センター実績

	総数	医療機関案内	救急電話相談	年齢階級別対応数								最終判定					119転送
				0歳	1-5歳	6-15歳	16-64歳	65-74歳	75歳以上	不明	赤	橙	黄	緑	白	他/不詳	
7月1日(金)	755	359	396	22	90	58	137	26	37	26	161	116	53	14	1	51	94
7月2日(土)	1,079	578	501	32	133	58	168	28	54	28	161	173	90	16	1	60	89
7月3日(日)	1,371	710	661	29	170	63	248	22	62	67	238	197	100	22	1	103	119
7月4日(月)	791	394	397	20	98	51	159	12	19	38	148	121	54	12	5	57	82
7月5日(火)	662	323	339	29	75	31	117	14	40	33	113	113	50	14	1	48	64
7月6日(水)	771	385	386	25	86	50	146	15	33	31	139	127	67	8	1	44	80
7月7日(木)	864	432	432	26	116	46	149	17	34	44	151	138	59	14	2	68	86
7月8日(金)	746	362	384	30	107	43	137	12	28	27	138	120	63	11	1	51	89
7月9日(土)	1,245	674	571	35	158	66	196	31	41	44	188	193	95	17	2	76	101
7月10日(日)	1,830	995	835	61	232	109	262	37	82	52	255	315	131	42	2	90	144
7月11日(月)	894	438	456	24	111	55	149	19	50	48	167	139	55	17	3	75	114
7月12日(火)	900	451	449	41	109	48	156	14	43	38	142	145	69	20	0	73	89
7月13日(水)	1,010	521	489	33	115	54	195	25	40	27	165	186	68	14	2	54	91
7月14日(木)	1,146	616	530	41	131	75	178	24	35	46	153	197	76	25	1	78	102
7月15日(金)	932	472	460	30	123	61	151	17	44	34	138	152	80	30	2	58	89
7月16日(土)	1,644	917	727	43	168	101	279	26	53	57	223	238	109	42	0	115	119
7月17日(日)	2,787	1,598	1,189	57	268	167	451	62	89	95	353	436	166	42	4	188	169
7月18日(月)	3,468	2,051	1,417	72	302	241	539	58	108	97	401	508	223	71	8	206	207
7月19日(火)	1,426	764	662	39	135	76	297	28	42	45	194	254	91	26	0	97	117
7月20日(水)	1,406	761	645	32	141	77	277	29	38	51	197	247	80	22	3	96	120
7月21日(木)	1,442	763	679	54	160	85	254	25	57	44	219	242	89	30	4	95	137
7月22日(金)	1,164	603	561	37	97	66	218	14	59	70	153	205	76	17	2	108	89
7月23日(土)	2,100	1,167	933	65	208	114	330	40	73	103	273	335	123	35	3	164	149
7月24日(日)	2,547	1,420	1,127	67	271	154	417	33	92	93	349	426	154	35	1	162	199
7月25日(月)	1,479	792	687	49	131	81	256	29	47	94	206	211	108	25	4	133	119
7月26日(火)	1,192	603	589	42	101	69	251	26	47	53	186	204	87	20	0	92	114
7月27日(水)	1,167	578	589	46	136	57	216	21	61	52	154	217	87	30	3	98	94
7月28日(木)	1,243	617	626	52	123	64	236	30	62	59	178	217	88	30	4	109	106
7月29日(金)	1,040	512	528	42	95	58	236	21	43	33	179	196	67	22	3	61	104
7月30日(土)	1,243	617	626	52	123	64	236	30	62	59	178	217	88	30	4	109	106
7月31日(日)	2,137	1,205	932	59	246	107	340	45	74	61	284	361	146	32	4	105	162
合計	42,481	22,678	19,803	1,286	4,559	2,449	7,381	830	1,649	1,649	6,184	6,946	2,892	785	72	2,924	3,544
	-	-	-	6%	23%	12%	37%	4%	8%	8%	31%	35%	15%	4%	0%	15%	18%

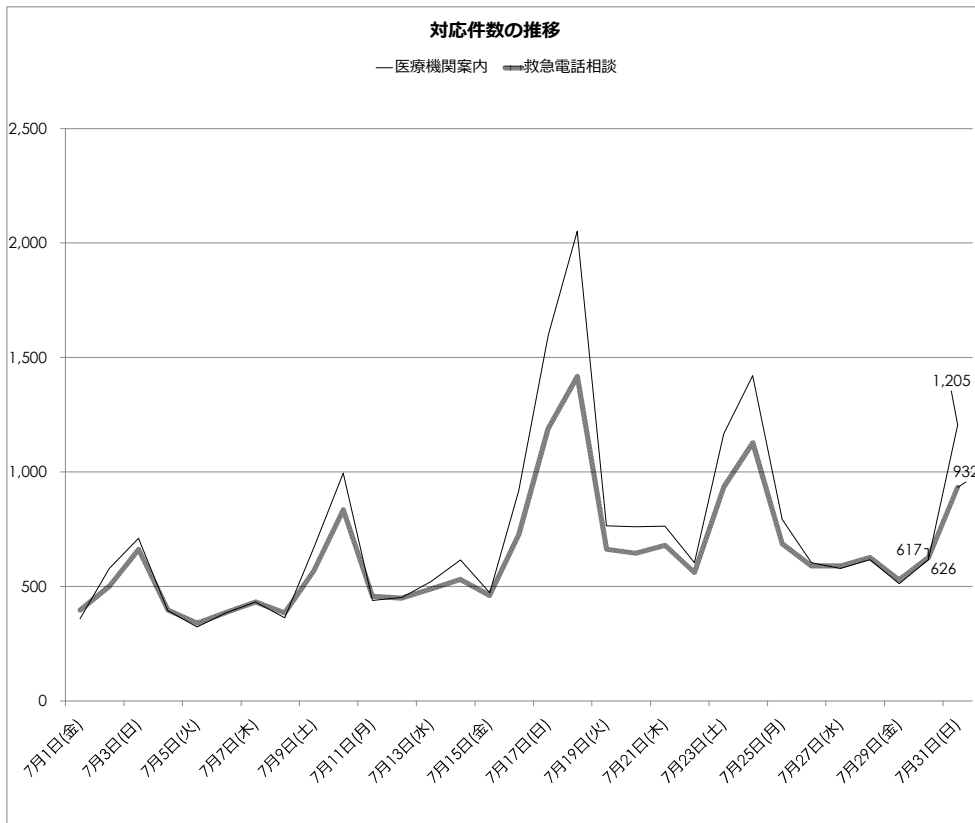

令和4年8月度救急相談センター実績

	総数	医療機関案内	救急電話相談	年齢階級別対応数								最終判定					119転送
				0歳	1-5歳	6-15歳	16-64歳	65-74歳	75歳以上	不明	赤	橙	黄	緑	白	他/不詳	
8月1日(月)	1,251	635	616	60	97	68	262	28	48	53	177	221	92	37	5	84	89
8月2日(火)	1,132	558	574	38	109	55	250	15	70	37	214	196	72	23	2	67	121
8月3日(水)	1,154	557	597	44	120	69	245	23	66	30	228	201	73	27	1	67	136
8月4日(木)	1,135	562	573	48	121	47	232	31	50	44	162	207	90	25	3	86	92
8月5日(金)	897	439	458	28	104	54	171	26	42	33	161	154	62	17	9	55	89
8月6日(土)	1,310	689	621	45	125	59	231	33	82	46	175	224	113	17	2	90	110
8月7日(日)	1,641	895	746	54	171	64	288	35	71	63	238	277	101	34	0	96	112
8月8日(月)	1,094	538	556	35	125	53	214	25	63	41	192	180	71	31	0	82	99
8月9日(火)	919	446	473	23	83	44	202	26	52	43	162	159	59	17	2	74	91
8月10日(水)	1,064	535	529	27	92	49	239	24	59	39	163	178	83	19	1	85	87
8月11日(木)	1,998	1,151	847	62	181	67	336	42	87	72	237	335	117	32	2	124	129
8月12日(金)	1,386	852	534	29	106	47	204	33	64	51	137	200	76	25	0	96	90
8月13日(土)	1,545	846	699	59	135	60	276	44	78	47	218	244	100	25	0	112	131
8月14日(日)	1,679	932	747	58	159	57	280	46	84	63	222	273	122	30	1	99	130
8月15日(月)	1,366	783	583	42	103	50	227	37	70	54	182	194	89	19	1	98	98
8月16日(火)	1,209	648	561	42	110	65	205	31	54	54	141	187	94	18	3	118	79
8月17日(水)	944	464	480	34	73	40	202	21	59	51	171	140	66	16	2	85	104
8月18日(木)	833	413	420	34	70	46	164	20	62	24	147	130	63	28	2	50	78
8月19日(金)	732	336	396	33	71	25	153	31	49	34	130	121	68	19	2	56	82
8月20日(土)	1,057	538	519	40	91	47	203	22	73	43	173	165	90	15	2	74	96
8月21日(日)	1,233	641	592	38	134	46	215	38	69	52	206	190	92	17	3	84	125
8月22日(月)	985	466	519	47	80	42	225	27	49	49	192	167	63	20	2	75	111
8月23日(火)	712	336	376	31	49	26	162	24	51	33	122	129	54	14	2	55	70
8月24日(水)	639	315	324	28	59	23	127	25	44	18	123	104	53	11	1	32	79
8月25日(木)	676	319	357	33	64	25	162	11	32	30	109	111	55	21	2	59	69
8月26日(金)	634	298	336	27	78	28	122	17	43	21	116	104	55	13	2	46	73
8月27日(土)	868	456	412	28	73	44	158	20	56	33	143	144	52	13	2	58	79
8月28日(日)	1,121	577	544	30	130	52	190	36	77	29	216	184	67	12	4	61	113
8月29日(月)	683	328	355	30	67	28	134	22	46	28	121	108	57	15	0	54	64
8月30日(火)	640	308	332	29	70	23	109	22	46	33	106	91	57	17	0	61	67
8月31日(水)	573	287	286	26	46	23	115	14	36	26	107	74	48	10	4	43	64
合計	33,110	17,148	15,962	1,182	3,096	1,426	6,303	849	1,832	1,274	5,191	5,392	2,354	637	62	2,326	2,957
	-	-	-	7%	19%	9%	39%	5%	11%	8%	33%	34%	15%	4%	0%	15%	19%

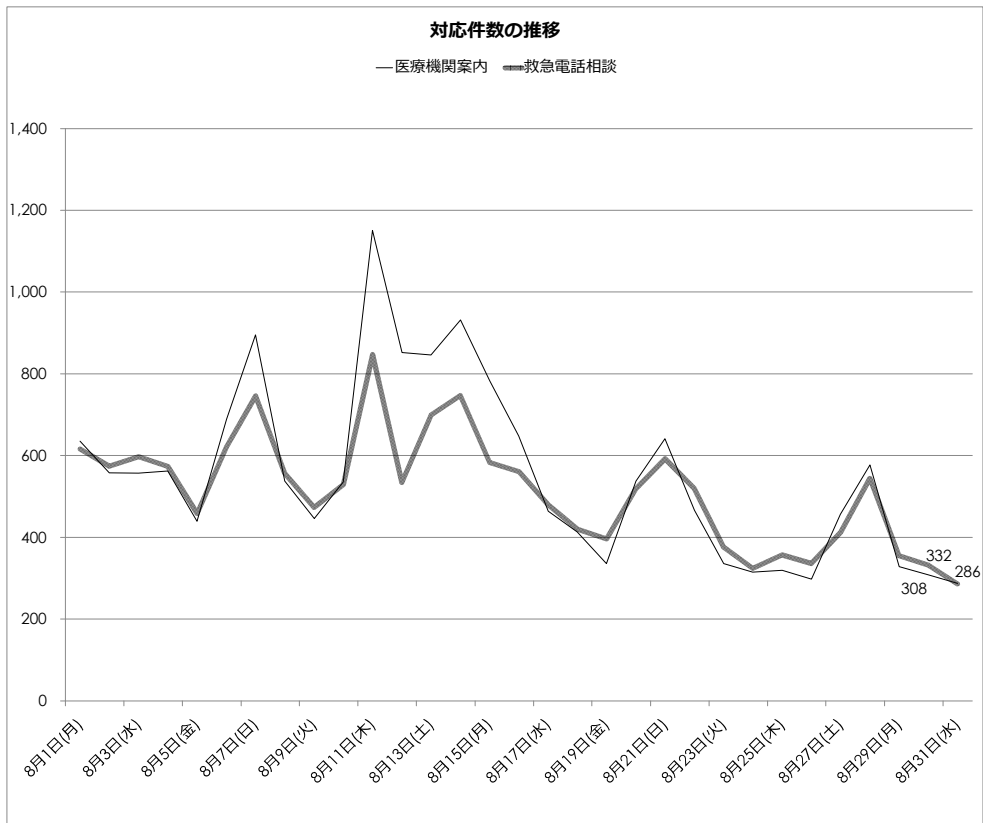

令和4年9月度救急相談センター実績

	総数	医療機関案内	救急電話相談	年齢階級別対応数								最終判定						119転送
				0歳	1-5歳	6-15歳	16-64歳	65-74歳	75歳以上	不明	赤	橙	黄	緑	白	他/不詳		
9月1日(木)	693	338	355	24	73	22	130	16	44	46	119	91	57	18	0	70	63	
9月2日(金)	506	243	263	24	58	23	87	16	34	21	90	84	47	15	1	26	53	
9月3日(土)	893	466	427	29	91	36	163	28	40	40	162	116	74	11	3	61	91	
9月4日(日)	991	510	481	30	114	26	182	35	64	30	183	149	73	15	4	57	101	
9月5日(月)	601	296	305	18	63	32	135	10	33	14	119	103	38	11	1	33	70	
9月6日(火)	569	274	295	27	53	29	106	16	37	27	98	87	53	17	2	38	57	
9月7日(水)	607	274	333	23	63	29	136	28	36	18	128	97	46	16	2	44	78	
9月8日(木)	612	289	323	31	70	25	123	23	26	25	105	91	52	21	0	54	68	
9月9日(金)	572	257	315	26	63	30	115	24	33	24	110	107	46	13	1	38	71	
9月10日(土)	823	431	392	34	83	40	151	20	44	20	130	129	69	20	1	43	78	
9月11日(日)	1,080	567	513	36	137	57	161	30	59	33	176	193	75	13	3	53	108	
9月12日(月)	639	290	349	20	82	29	134	23	35	26	115	110	51	13	1	59	64	
9月13日(火)	567	266	301	24	57	23	126	22	30	19	105	94	55	10	0	37	58	
9月14日(水)	535	260	275	17	64	28	108	17	28	13	102	83	41	14	3	32	64	
9月15日(木)	649	327	322	33	73	28	113	12	41	22	107	97	66	14	2	36	49	
9月16日(金)	566	272	294	23	53	25	111	23	31	28	102	96	39	12	1	44	61	
9月17日(土)	924	488	436	38	102	39	165	22	43	27	141	126	95	22	2	50	88	
9月18日(日)	1,284	715	569	31	153	56	207	27	68	27	202	195	99	15	2	56	101	
9月19日(月)	1,268	683	585	41	120	55	237	25	78	29	216	184	98	26	2	59	119	
9月20日(火)	570	276	294	18	47	21	133	16	35	24	107	88	46	11	0	42	61	
9月21日(水)	599	285	314	26	53	27	127	18	36	27	114	93	50	12	0	45	64	
9月22日(木)	656	330	326	22	64	27	128	20	37	28	114	89	58	13	3	49	70	
9月23日(金)	1,193	643	550	35	107	47	214	37	71	39	196	174	83	21	3	73	111	
9月24日(土)	942	505	437	31	92	42	161	20	49	42	131	147	63	12	2	82	65	
9月25日(日)	939	486	453	27	112	52	158	20	60	24	174	132	81	18	1	47	93	
9月26日(月)	656	321	335	24	59	30	124	14	38	46	116	94	54	8	1	62	66	
9月27日(火)	570	270	300	22	58	31	107	19	31	32	97	90	51	15	0	47	57	
9月28日(水)	740	278	462	25	54	31	119	12	23	198	83	95	57	13	3	211	43	
9月29日(木)	643	323	320	18	60	40	131	15	43	13	102	108	60	15	2	33	67	
9月30日(金)	550	253	297	18	58	35	120	7	33	26	96	80	59	10	3	49	53	
合計	22,437	11,216	11,221	795	2,336	1,015	4,212	615	1,260	988	3,840	3,422	1,836	444	49	1,630	2,192	
	-	-	-	7%	21%	9%	38%	5%	11%	9%	34%	30%	16%	4%	0%	15%	20%	

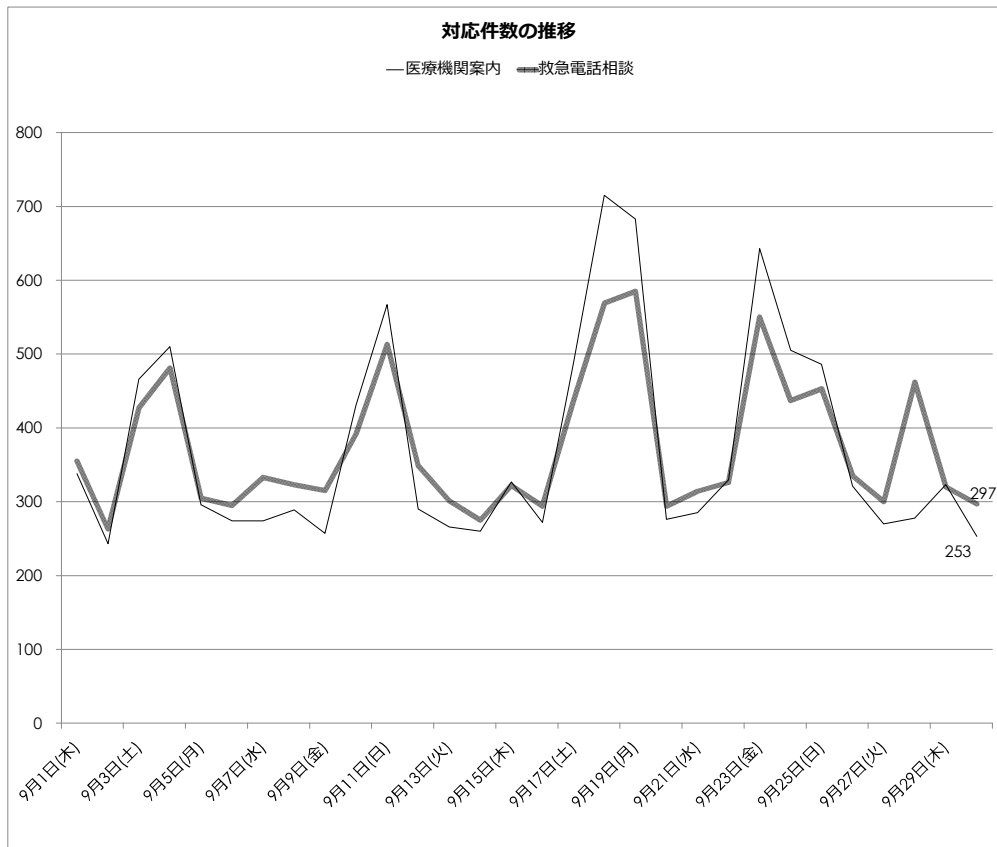

令和4年10月度救急相談センター実績

	総数	医療機関案内	救急電話相談	年齢階級別対応数								最終判定					119転送
				0歳	1-5歳	6-15歳	16-64歳	65-74歳	75歳以上	不明	赤	橙	黄	緑	白	他/不詳	
10月1日(土)	878	463	415	35	106	42	134	16	49	33	126	139	72	18	3	57	63
10月2日(日)	1,032	552	480	26	120	43	176	29	52	34	170	157	84	11	0	58	88
10月3日(月)	548	251	297	22	49	29	124	11	37	25	111	82	49	7	2	46	66
10月4日(火)	611	292	319	27	72	34	116	9	33	28	119	82	52	18	4	44	58
10月5日(水)	505	239	266	35	46	27	95	19	29	15	77	83	50	18	4	34	38
10月6日(木)	522	243	279	17	51	25	112	14	31	29	86	76	55	9	1	52	55
10月7日(金)	470	225	245	23	58	18	84	16	30	16	81	76	36	17	1	34	56
10月8日(土)	753	404	349	25	76	24	114	24	53	33	121	96	71	6	1	54	73
10月9日(日)	1,215	655	560	45	127	37	209	30	70	42	207	172	96	16	3	66	97
10月10日(月)	1,259	713	546	25	119	56	214	25	73	34	200	185	82	15	1	63	104
10月11日(火)	564	276	288	18	66	25	109	15	28	27	96	82	51	12	2	45	51
10月12日(水)	594	276	318	25	52	29	98	18	33	63	101	97	34	10	3	73	61
10月13日(木)	513	253	260	27	57	25	93	11	36	11	91	65	55	15	0	34	54
10月14日(金)	505	246	259	12	44	27	106	16	28	26	72	91	38	11	1	46	43
10月15日(土)	808	429	379	25	77	42	136	15	54	30	116	127	76	13	1	46	57
10月16日(日)	941	490	451	36	98	36	168	28	54	31	159	138	79	16	2	57	92
10月17日(月)	556	263	293	15	52	25	127	15	34	25	107	89	38	16	3	40	48
10月18日(火)	511	235	276	16	58	33	106	15	31	17	112	62	49	12	2	39	72
10月19日(水)	506	244	262	17	60	27	101	9	25	23	97	63	52	12	2	36	50
10月20日(木)	529	259	270	33	60	41	75	12	30	19	91	56	70	18	1	34	59
10月21日(金)	479	245	234	24	37	24	90	12	26	21	80	70	33	13	3	35	40
10月22日(土)	830	447	383	33	82	40	134	26	47	21	144	137	51	10	2	39	92
10月23日(日)	1,133	606	527	36	139	56	180	31	56	29	200	161	88	21	1	56	105
10月24日(月)	491	230	261	19	51	28	108	17	22	16	107	55	45	20	2	32	64
10月25日(火)	432	204	228	15	49	22	87	5	27	23	87	59	43	4	1	34	59
10月26日(水)	509	257	252	19	55	28	97	11	28	14	96	64	54	10	2	26	52
10月27日(木)	543	273	270	26	62	25	98	12	31	16	95	78	57	9	0	31	51
10月28日(金)	512	254	258	24	58	19	109	16	16	16	84	74	53	11	2	34	44
10月29日(土)	747	409	338	27	79	35	125	12	37	23	111	103	70	15	0	39	59
10月30日(日)	1,007	536	471	27	109	42	165	34	70	24	177	164	77	7	2	44	89
10月31日(月)	560	282	278	21	60	27	108	16	33	13	103	90	40	15	2	28	55
合計	21,063	10,751	10,312	775	2,229	991	3,798	539	1,203	777	3,624	3,073	1,800	405	54	1,356	1,995
	-	-	-	8%	22%	10%	37%	5%	12%	8%	35%	30%	17%	4%	1%	13%	19%

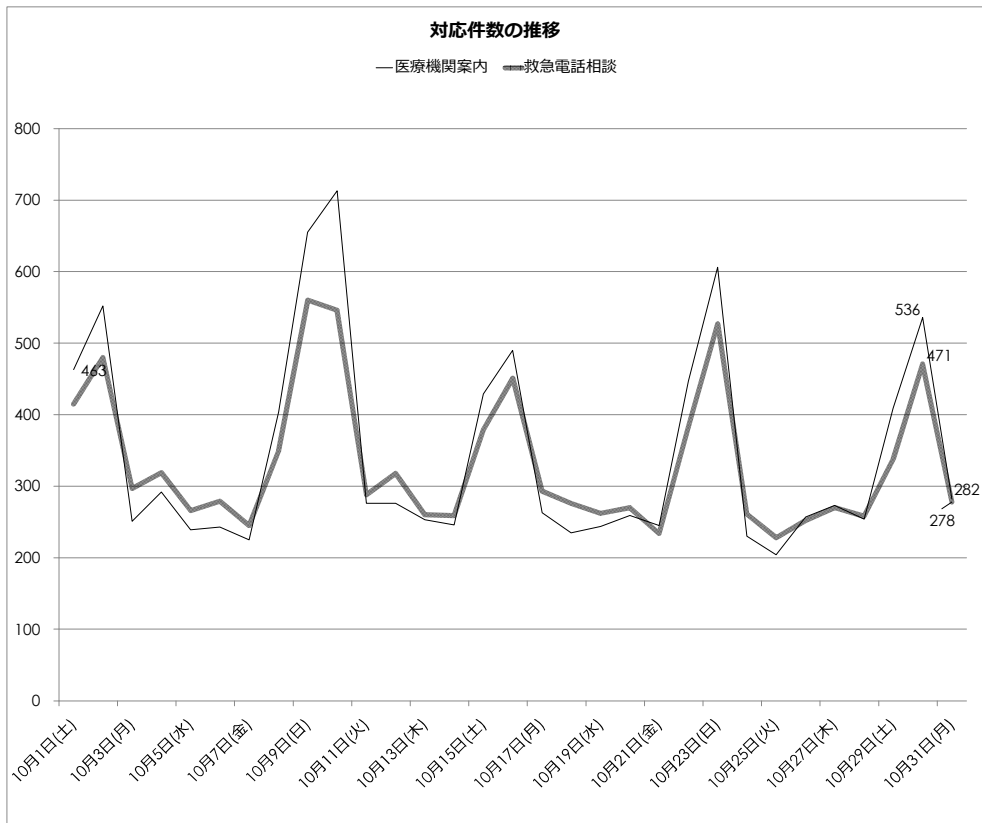

令和4年11月度救急相談センター実績

	総数	医療機関案内	救急電話相談	年齢階級別対応数								最終判定						119転送
				0歳	1-5歳	6-15歳	16-64歳	65-74歳	75歳以上	不明	赤	橙	黄	緑	白	他/不詳		
11月1日(火)	525	246	279	20	48	31	116	13	33	18	112	76	44	6	3	38	59	
11月2日(水)	668	343	325	23	65	33	122	16	43	23	114	88	62	17	3	41	60	
11月3日(木)	1,219	700	519	28	105	57	211	27	60	31	165	177	84	17	2	74	94	
11月4日(金)	560	275	285	14	52	29	111	18	39	22	114	90	34	12	0	35	57	
11月5日(土)	764	406	358	17	75	30	135	19	56	26	134	113	54	13	1	43	73	
11月6日(日)	1,099	601	498	20	116	52	169	36	74	31	180	154	88	19	4	53	101	
11月7日(月)	584	284	300	21	59	39	114	12	41	14	106	98	47	16	2	31	55	
11月8日(火)	617	289	328	24	61	37	121	12	28	45	90	97	61	17	1	62	45	
11月9日(水)	623	275	348	23	60	28	104	13	38	82	92	87	55	16	1	57	56	
11月10日(木)	672	322	350	16	68	39	118	32	43	34	116	110	60	10	1	93	61	
11月11日(金)	541	252	289	23	57	25	111	25	29	19	108	91	41	11	1	37	67	
11月12日(土)	909	494	415	27	99	33	161	15	47	33	148	123	71	13	2	58	76	
11月13日(日)	1,144	630	514	32	111	55	205	18	54	39	161	194	81	14	1	63	91	
11月14日(月)	594	287	307	18	51	35	129	13	36	25	117	82	48	18	0	42	59	
11月15日(火)	495	222	273	22	58	26	101	11	31	24	97	69	48	20	0	39	55	
11月16日(水)	542	266	276	30	43	25	100	14	42	22	109	69	54	10	0	34	60	
11月17日(木)	628	300	328	21	56	39	130	24	39	19	102	100	55	22	1	48	53	
11月18日(金)	523	250	273	17	43	21	112	17	44	19	106	87	39	10	2	29	62	
11月19日(土)	928	491	437	23	110	50	154	15	54	31	113	150	92	19	0	63	58	
11月20日(日)	1,137	613	524	37	109	62	198	16	60	42	190	156	82	17	2	77	107	
11月21日(月)	518	238	280	17	51	27	115	13	34	23	120	67	43	8	0	42	70	
11月22日(火)	645	326	319	22	59	31	128	15	45	19	109	105	65	5	0	35	64	
11月23日(水)	1,197	673	524	38	100	45	200	24	58	59	159	176	86	19	1	83	90	
11月24日(木)	705	361	344	23	66	34	142	16	43	20	119	119	60	8	1	37	65	
11月25日(金)	584	291	293	24	49	30	116	19	27	28	94	89	49	11	0	50	53	
11月26日(土)	858	469	389	26	82	33	152	22	47	27	135	117	65	22	3	47	63	
11月27日(日)	1,101	606	495	41	104	44	183	26	63	34	152	177	82	17	0	67	80	
11月28日(月)	547	254	293	19	50	30	116	20	31	27	123	73	43	15	0	39	77	
11月29日(火)	585	279	306	27	60	28	106	17	40	28	106	77	52	13	3	55	59	
11月30日(水)	587	283	304	22	60	29	118	11	40	24	102	94	47	8	1	52	61	
合計	22,099	11,326	10,773	715	2,127	1,077	4,098	549	1,319	888	3,693	3,305	1,792	423	36	1,524	2,031	
	-	-	-	7%	20%	10%	38%	5%	12%	8%	34%	31%	17%	4%	0%	14%	19%	

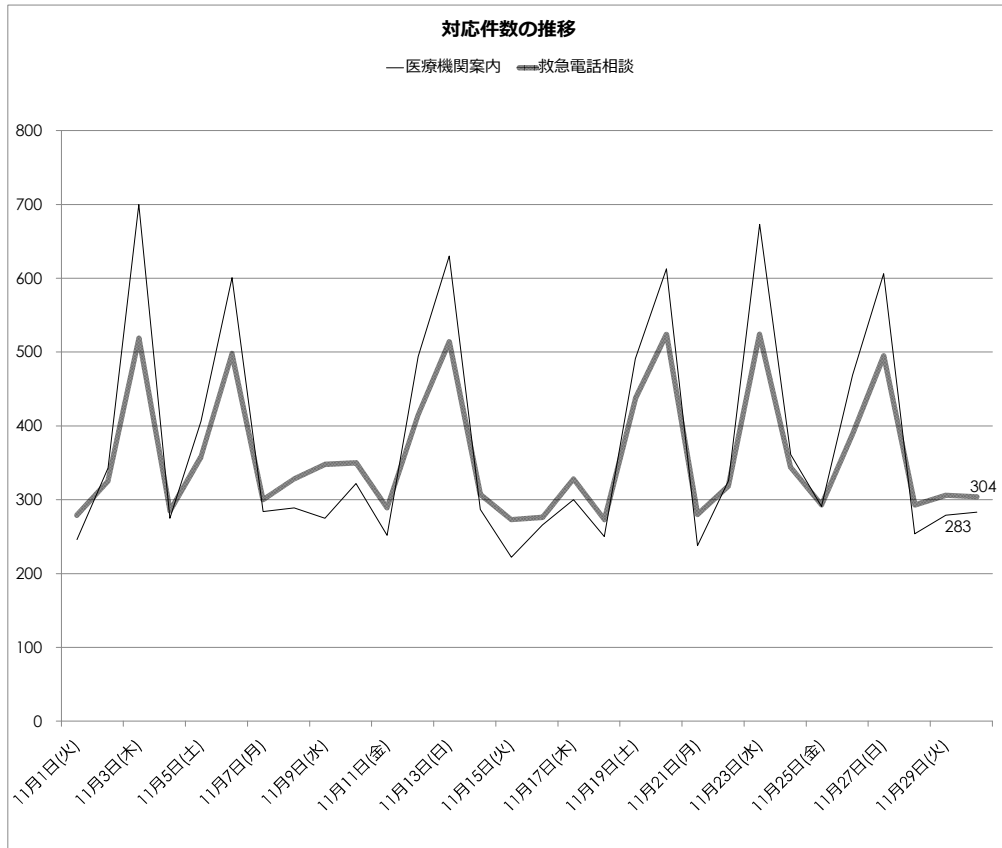

令和4年12月度救急相談センター実績

	総数	医療機関案内	救急電話相談	年齢階級別対応数								最終判定					119転送
				0歳	1-5歳	6-15歳	16-64歳	65-74歳	75歳以上	不明	赤	橙	黄	緑	白	他/不詳	
12月1日(木)	611	305	306	33	54	34	117	17	27	24	110	109	44	5	1	37	66
12月2日(金)	545	259	286	22	58	30	100	16	37	23	102	81	49	14	2	38	59
12月3日(土)	1,267	664	603	34	127	54	235	36	68	49	213	206	85	19	3	77	94
12月4日(日)	941	504	437	28	90	31	169	19	65	35	158	116	61	26	1	75	81
12月5日(月)	594	282	312	26	57	20	140	11	39	19	119	88	51	13	1	40	43
12月6日(火)	553	263	290	22	44	33	118	19	30	24	104	85	51	10	1	39	39
12月7日(水)	644	306	338	25	69	37	119	22	49	17	143	93	56	12	3	31	51
12月8日(木)	728	375	353	23	78	22	142	26	43	19	118	124	49	19	1	42	26
12月9日(金)	599	281	318	23	62	26	123	19	42	23	119	89	55	8	2	45	42
12月10日(土)	996	544	452	29	75	49	159	22	67	51	128	138	84	17	1	84	56
12月11日(日)	1,250	670	580	41	122	66	206	31	74	40	228	175	93	14	3	67	46
12月12日(月)	726	343	383	18	70	43	151	22	57	22	151	116	53	20	1	42	36
12月13日(火)	773	334	439	24	59	23	154	18	49	112	145	100	33	23	1	137	40
12月14日(水)	740	374	366	26	80	27	145	17	46	25	113	132	53	16	1	51	26
12月15日(木)	823	375	448	30	97	50	159	23	39	50	137	145	67	21	3	75	44
12月16日(金)	681	319	362	19	65	37	146	21	46	28	130	108	59	14	0	51	39
12月17日(土)	1,037	575	462	31	83	52	178	30	56	32	133	163	81	15	0	70	57
12月18日(日)	1,279	697	582	32	126	58	232	30	63	41	218	192	90	14	2	66	62
12月19日(月)	763	351	412	33	69	30	145	14	30	91	129	101	56	12	2	112	38
12月20日(火)	703	349	354	26	63	37	140	15	44	29	130	131	41	9	0	43	54
12月21日(水)	734	373	361	21	90	32	131	25	41	21	121	117	67	16	1	39	33
12月22日(木)	792	409	383	35	75	29	149	15	49	31	132	120	60	17	0	54	39
12月23日(金)	638	320	318	20	72	25	130	20	30	21	116	98	42	17	1	44	64
12月24日(土)	1,085	605	480	40	91	51	192	26	60	20	138	183	92	16	3	48	30
12月25日(日)	1,534	821	713	42	140	66	297	39	83	46	277	235	98	23	2	78	63
12月26日(月)	873	432	441	24	73	51	185	16	55	37	134	150	74	21	1	61	29
12月27日(火)	783	384	399	29	76	35	154	31	38	36	122	134	82	6	0	55	26
12月28日(水)	1,114	600	514	27	77	46	187	34	62	81	135	156	86	22	0	115	32
12月29日(木)	2,056	1,261	795	34	150	56	292	50	126	87	225	253	143	30	3	141	67
12月30日(金)	2,704	1,729	975	50	157	71	387	75	158	77	301	326	153	32	5	158	48
12月31日(土)	2,698	1,659	1,039	47	160	81	430	68	143	110	281	379	151	36	7	185	57
合計	31,264	16,763	14,501	914	2,709	1,302	5,612	827	1,816	1,321	4,810	4,643	2,259	537	52	2,200	1,487
	-	-	-	6%	19%	9%	39%	6%	13%	9%	33%	32%	16%	4%	0%	15%	10%

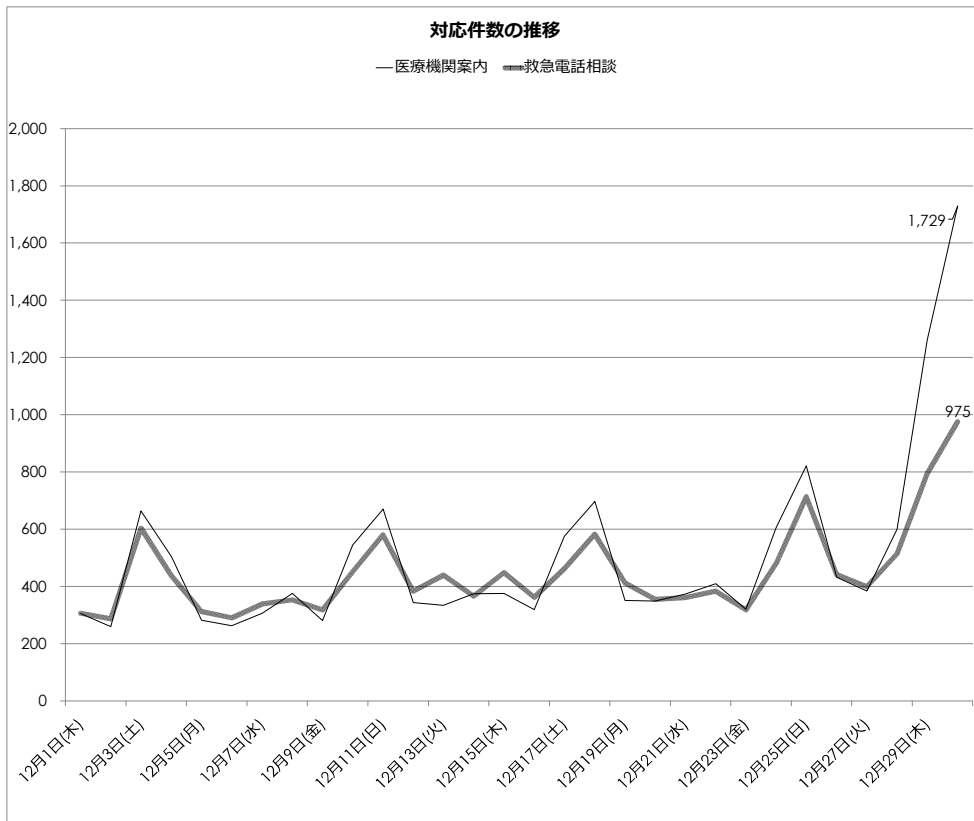

令和5年1月度救急相談センター実績

	総数	医療機関案内	救急電話相談	年齢階級別対応数								最終判定					119転送
				0歳	1-5歳	6-15歳	16-64歳	65-74歳	75歳以上	不明	赤	橙	黄	緑	白	他/不詳	
1月1日(日)	2,341	1,415	926	40	137	49	450	69	104	77	257	332	151	27	3	156	109
1月2日(月)	2,565	1,563	1,002	34	133	74	474	75	121	91	286	354	153	37	3	169	53
1月3日(火)	2,310	1,359	951	50	122	64	435	58	135	87	289	361	112	16	1	172	60
1月4日(水)	1,934	1,183	751	44	104	63	322	42	115	61	252	239	107	35	1	117	52
1月5日(木)	1,053	531	522	28	98	38	224	29	64	41	191	172	73	11	0	75	49
1月6日(金)	788	373	415	29	68	29	179	24	41	45	144	130	55	18	2	66	48
1月7日(土)	1,140	635	505	25	91	42	214	33	67	33	156	173	87	20	2	67	44
1月8日(日)	1,612	929	683	45	121	67	268	31	96	55	204	244	105	21	3	106	49
1月9日(月)	1,632	941	691	35	132	65	262	41	103	53	240	236	115	19	5	76	50
1月10日(火)	691	336	355	25	66	24	123	24	58	35	131	103	56	16	1	48	44
1月11日(水)	688	355	333	16	53	33	150	19	43	19	114	100	60	16	1	42	34
1月12日(木)	761	400	361	20	66	29	145	21	45	35	110	117	57	18	2	57	45
1月13日(金)	658	328	330	20	61	21	129	25	51	23	138	92	48	9	2	41	66
1月14日(土)	887	467	420	20	94	58	134	22	55	37	135	150	64	14	1	56	81
1月15日(日)	1,233	666	567	41	136	42	208	31	74	35	203	195	86	13	1	69	104
1月16日(月)	599	279	320	21	51	32	122	22	43	29	119	89	57	11	0	44	69
1月17日(火)	591	268	323	23	64	34	124	11	47	20	121	90	56	15	2	39	68
1月18日(水)	709	336	373	24	64	32	148	22	43	40	132	112	58	12	1	58	66
1月19日(木)	710	355	355	27	58	47	126	15	44	38	112	108	52	15	2	66	50
1月20日(金)	613	287	326	19	55	34	118	14	48	38	121	107	32	13	1	52	60
1月21日(土)	946	489	457	29	100	39	164	28	58	39	159	135	80	14	2	67	87
1月22日(日)	1,138	599	539	29	125	56	183	29	76	41	192	200	74	9	2	62	103
1月23日(月)	592	260	332	25	56	36	128	17	48	22	125	96	55	14	4	38	45
1月24日(火)	579	272	307	18	45	31	126	13	53	21	109	95	44	15	2	42	64
1月25日(水)	617	290	327	28	63	39	118	15	45	19	121	96	58	16	2	34	68
1月26日(木)	611	310	301	17	52	34	110	21	49	18	89	104	49	11	2	46	50
1月27日(金)	564	261	303	24	59	27	109	9	48	27	109	83	47	13	2	49	67
1月28日(土)	867	452	415	24	97	50	144	17	62	21	162	138	59	16	3	37	105
1月29日(日)	1,168	619	549	40	126	62	183	36	61	41	189	165	101	18	1	75	98
1月30日(月)	676	311	365	31	75	36	135	20	44	24	132	118	58	16	1	40	71
1月31日(火)	585	281	304	27	50	38	108	19	42	20	108	91	56	12	0	37	59
合計	31,858	17,150	14,708	878	2,622	1,325	5,863	852	1,983	1,185	4,950	4,825	2,265	510	55	2,103	2,018
	-	-	-	6%	18%	9%	40%	6%	13%	8%	34%	33%	15%	3%	0%	14%	14%

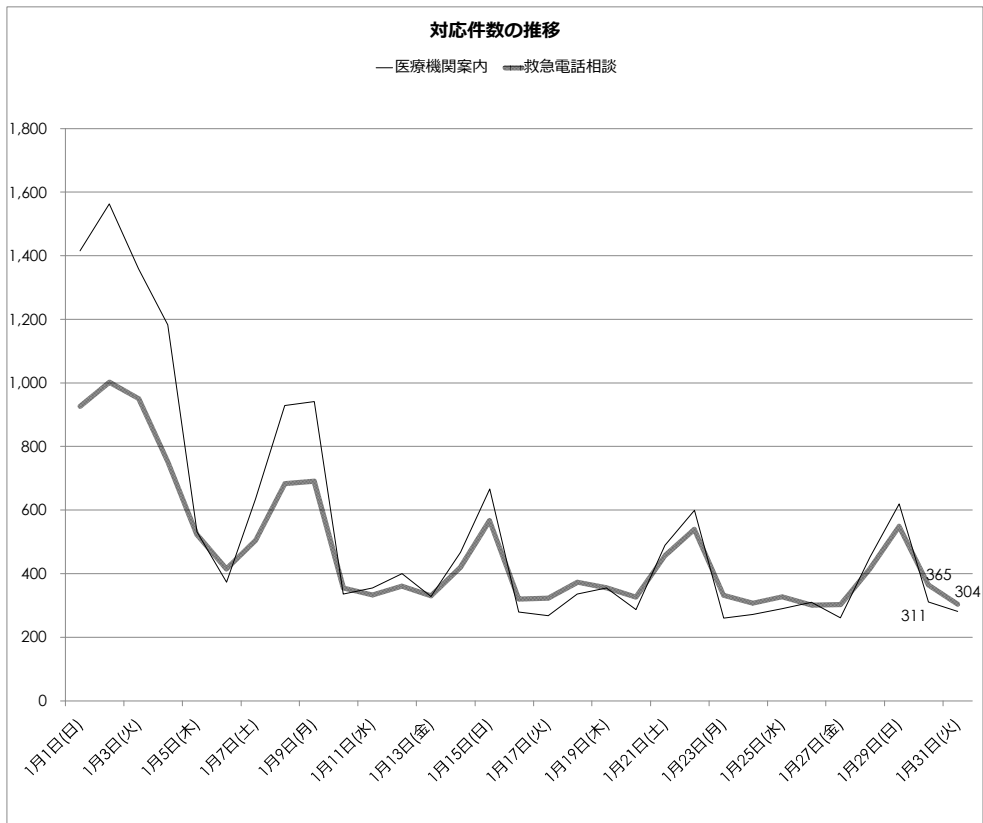

令和5年2月度救急相談センター実績

	総数	医療機関 案内	救急電 話相談	年齢階級別対応数							最終判定						119 転送
				0歳	1-5歳	6-15歳	16-64歳	65-74歳	75歳以上	不明	赤	橙	黄	緑	白	他/不詳	
2月1日(水)	576	268	308	19	56	27	120	14	48	24	125	84	42	12	0	45	81
2月2日(木)	607	315	292	16	57	34	111	18	33	23	107	80	58	13	0	34	54
2月3日(金)	596	263	333	17	60	39	129	14	43	31	140	84	46	10	2	51	75
2月4日(土)	891	454	437	24	93	53	148	29	53	37	148	150	65	17	2	55	42
2月5日(日)	1,170	623	547	29	128	66	184	30	75	35	193	196	77	14	1	66	98
2月6日(月)	640	292	348	17	58	44	142	21	40	26	140	102	50	11	5	40	71
2月7日(火)	591	275	316	17	60	31	104	15	41	48	102	93	48	7	2	64	56
2月8日(水)	675	363	312	20	61	29	122	19	29	32	101	73	60	14	2	62	43
2月9日(木)	680	342	338	21	52	35	118	14	41	57	85	111	47	14	1	80	52
2月10日(金)	533	247	286	19	54	35	114	15	20	29	97	90	40	5	0	54	51
2月11日(土)	1,609	992	617	29	138	98	187	32	82	51	168	212	110	27	1	99	85
2月12日(日)	1,194	667	527	34	110	61	167	30	89	36	181	167	84	27	0	68	86
2月13日(月)	565	271	294	9	47	35	117	18	41	27	86	97	53	9	0	49	46
2月14日(火)	577	285	292	33	49	43	103	16	24	24	87	88	57	15	2	43	49
2月15日(水)	541	266	275	5	58	35	105	13	44	15	107	88	43	11	1	25	59
2月16日(木)	692	351	341	34	74	32	113	14	37	37	103	101	64	12	3	58	57
2月17日(金)	555	243	312	20	45	19	122	15	38	53	91	65	46	18	2	90	44
2月18日(土)	824	435	389	24	83	32	136	34	56	24	139	116	69	20	1	44	75
2月19日(日)	1,159	574	585	20	113	66	180	28	81	97	193	174	73	17	2	126	104
2月20日(月)	537	246	291	18	51	39	112	19	34	18	102	71	59	22	1	36	52
2月21日(火)	532	245	287	24	48	35	103	22	34	21	93	84	51	16	1	42	47
2月22日(水)	590	280	310	20	59	30	121	13	35	32	94	94	47	13	0	62	52
2月23日(木)	1,159	651	508	32	117	47	167	21	88	36	150	175	80	29	1	73	89
2月24日(金)	566	263	303	17	56	41	113	14	37	25	114	86	50	14	0	39	59
2月25日(土)	818	437	381	18	67	40	145	23	52	36	144	115	61	11	0	50	81
2月26日(日)	1,088	581	507	23	101	67	175	26	81	34	186	165	80	12	1	63	86
2月27日(月)	561	256	305	13	54	26	132	17	36	27	116	88	42	12	5	42	55
2月28日(火)	509	242	267	31	48	27	96	10	38	17	94	74	44	21	2	32	53
合計	21,035	10,727	10,308	603	1,997	1,166	3,686	554	1,350	952	3,486	3,123	1,646	423	38	1,592	1,802
	-	-	-	6%	19%	11%	36%	5%	13%	9%	34%	30%	16%	4%	0%	15%	17%

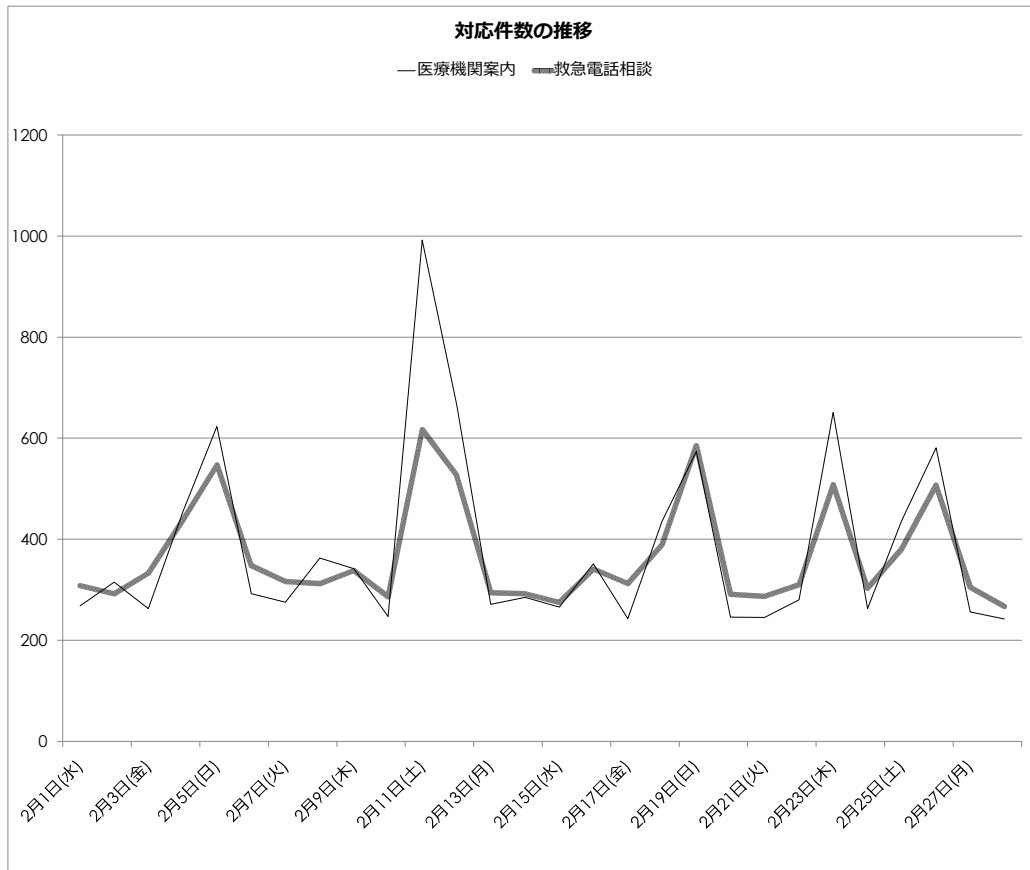

令和5年3月度救急相談センター実績

	総数	医療機関案内	救急電話相談	年齢階級別対応数								最終判定					119転送
				0歳	1-5歳	6-15歳	16-64歳	65-74歳	75歳以上	不明	赤	橙	黄	緑	白	他/不詳	
3月1日(水)	566	254	312	20	46	38	104	18	39	47	108	85	45	13	0	61	52
3月2日(木)	657	331	326	20	52	37	114	27	46	30	104	90	56	18	3	55	62
3月3日(金)	582	269	313	20	62	30	112	25	35	29	109	88	56	13	2	45	71
3月4日(土)	789	426	363	22	72	46	130	20	49	24	140	115	54	11	1	42	69
3月5日(日)	1,106	584	522	23	99	85	185	30	69	31	197	163	85	25	2	50	109
3月6日(月)	645	292	353	16	62	41	142	20	39	33	133	96	50	12	3	59	72
3月7日(火)	521	246	275	16	46	32	99	15	48	19	109	89	36	8	0	33	61
3月8日(水)	567	271	296	22	46	36	107	18	33	34	108	78	45	12	2	51	57
3月9日(木)	653	327	326	18	71	44	118	20	36	19	108	95	65	18	1	39	56
3月10日(金)	537	250	287	16	54	29	95	14	43	36	101	81	47	11	0	47	59
3月11日(土)	908	500	408	25	89	49	148	24	49	24	140	128	76	19	1	44	83
3月12日(日)	1,079	595	484	32	94	64	184	24	60	26	165	156	92	17	2	52	88
3月13日(月)	561	245	316	18	52	40	139	16	28	23	119	82	50	9	0	56	61
3月14日(火)	564	277	287	22	59	29	110	14	34	19	94	89	53	10	4	37	49
3月15日(水)	615	287	328	30	56	35	116	21	44	26	112	101	54	14	1	46	65
3月16日(木)	604	280	324	38	56	24	112	11	34	49	93	97	47	18	2	67	51
3月17日(金)	528	257	271	15	62	25	101	13	30	25	93	83	44	12	1	38	59
3月18日(土)	742	376	366	18	83	44	124	23	47	27	123	110	57	18	3	55	57
3月19日(日)	1,009	543	466	25	105	48	170	24	61	33	167	159	77	17	0	46	90
3月20日(月)	670	323	347	15	51	48	129	22	47	35	121	103	57	11	3	52	66
3月21日(火)	1,093	591	502	32	88	47	198	26	72	39	183	165	73	15	2	64	101
3月22日(水)	562	273	289	17	54	45	110	14	37	12	117	73	49	12	2	36	69
3月23日(木)	590	284	306	27	50	21	125	14	47	22	121	100	34	9	3	39	65
3月24日(金)	549	254	295	21	42	31	131	17	25	28	113	85	46	8	0	43	68
3月25日(土)	686	362	324	19	57	30	130	18	48	22	123	98	52	18	1	32	52
3月26日(日)	922	496	426	24	86	44	162	23	49	38	150	141	64	13	1	57	75
3月27日(月)	533	252	281	22	46	21	121	16	42	13	105	76	44	18	3	35	64
3月28日(火)	458	208	250	28	43	26	94	16	28	15	98	67	39	12	2	32	55
3月29日(水)	543	263	280	23	40	19	120	17	37	24	125	72	30	8	2	43	73
3月30日(木)	590	300	290	21	56	30	113	17	38	15	84	111	53	15	0	27	45
3月31日(金)	507	249	258	20	49	19	99	22	36	13	108	78	37	7	1	27	57
合計	20,936	10,465	10,471	685	1,928	1,157	3,942	599	1,330	830	3,771	3,154	1,667	421	48	1,410	2,061
	-	-	-	7%	18%	11%	38%	6%	13%	8%	36%	30%	16%	4%	0%	13%	20%

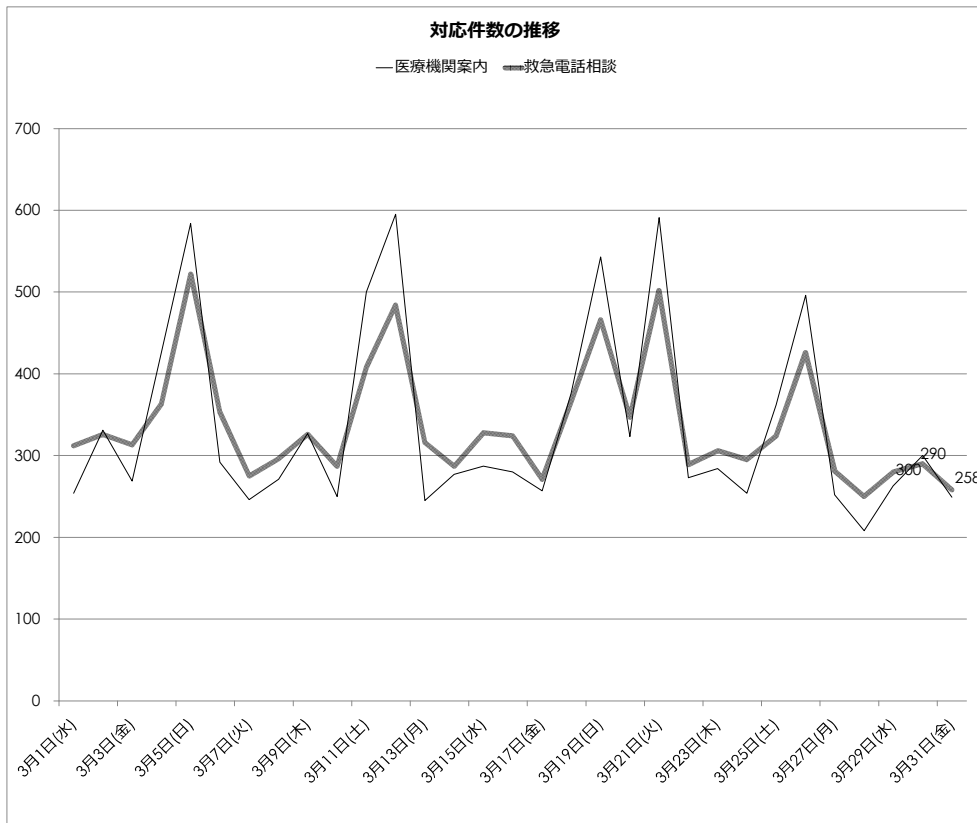

2-2. 横浜市救急相談センター

月別案内・相談件数推移

令和4年度実績	41
令和4年 4月度実績	42
令和4年 5月度実績	43
令和4年 6月度実績	44
令和4年 7月度実績	45
令和4年 8月度実績	46
令和4年 9月度実績	47
令和4年10月度実績	48
令和4年11月度実績	49
令和4年12月度実績	50
令和5年 1月度実績	51
令和5年 2月度実績	52
令和5年 3月度実績	53

救急電話相談 入電数・応答率				医療機関案内 入電数・応答率				相談センター全体 入電数・応答率						
年	月	不応答数	入電数	応答率	年	月	不応答数	入電数	応答率	年	月	不応答数	入電数	応答率
2016年	1月	637	4,557	86.0%	2017年	1月	425	11,230	96.2%	2017年	1月	1,062	15,787	93.3%
2月	1,600	9,577	83.3%	2月	220	11,286	98.1%	2月	1,820	20,863	91.3%			
3月	765	7,848	90.3%	3月	103	10,316	99.0%	3月	868	18,164	95.2%			
4月	745	7,865	90.5%	4月	126	9,845	98.7%	4月	871	17,710	95.1%			
5月	803	9,000	91.1%	5月	154	12,095	98.7%	5月	957	21,095	95.5%			
6月	1,047	9,230	88.7%	6月	131	8,813	98.5%	6月	1,178	18,043	93.5%			
7月	1,473	11,599	87.3%	7月	206	10,963	98.1%	7月	1,679	22,562	92.6%			
8月	929	9,535	90.3%	8月	452	11,213	96.0%	8月	1,381	20,748	93.3%			
9月	579	9,548	93.9%	9月	180	9,700	98.1%	9月	759	19,248	96.1%			
10月	571	9,817	94.2%	10月	222	10,295	97.8%	10月	793	20,112	96.1%			
11月	644	10,231	93.7%	11月	440	9,864	95.5%	11月	1,084	20,095	94.6%			
12月	778	14,727	94.7%	12月	946	12,971	92.7%	12月	1,724	27,698	93.8%			
2017年	1月	823	15,597	94.7%	2017年	1月	385	10,859	96.5%	2017年	1月	1,208	26,456	95.4%
2月	706	12,149	94.2%	2月	660	6,750	90.2%	2月	1,366	18,899	92.8%			
3月	492	12,383	96.0%	3月	198	6,117	96.8%	3月	690	18,500	96.3%			
4月	404	12,954	96.9%	4月	259	6,516	96.0%	4月	663	19,470	96.6%			
5月	463	14,689	96.8%	5月	270	8,063	96.7%	5月	733	22,752	96.8%			
6月	481	13,211	96.4%	6月	193	5,600	96.6%	6月	674	18,811	96.4%			
7月	627	16,270	96.1%	7月	185	7,066	97.4%	7月	812	23,336	96.5%			
8月	540	15,438	96.5%	8月	509	8,587	94.1%	8月	1,049	24,025	95.6%			
9月	299	13,190	97.7%	9月	215	6,558	96.7%	9月	514	19,748	97.4%			
10月	227	12,611	98.2%	10月	147	5,657	97.4%	10月	374	18,268	98.0%			
11月	214	12,214	98.2%	11月	177	5,639	96.9%	11月	391	17,853	97.8%			
12月	383	16,335	97.7%	12月	441	9,764	95.5%	12月	824	26,099	96.8%			
2018年	1月	439	17,322	97.5%	2018年	1月	677	11,477	94.1%	2018年	1月	1,116	28,799	96.1%
2月	312	13,569	97.7%	2月	262	7,072	96.3%	2月	574	20,641	97.2%			
3月	289	12,895	97.8%	3月	161	5,655	97.2%	3月	450	18,550	97.6%			
4月	189	14,110	98.7%	4月	159	6,704	97.6%	4月	348	20,814	98.3%			
5月	258	15,158	98.3%	5月	184	7,578	97.6%	5月	442	22,736	98.1%			
6月	259	13,702	98.1%	6月	184	5,393	96.6%	6月	443	19,095	97.7%			
7月	524	18,599	97.2%	7月	221	6,921	96.8%	7月	745	25,520	97.1%			
8月	353	16,341	97.8%	8月	340	8,533	96.0%	8月	693	24,874	97.2%			
9月	245	14,015	98.3%	9月	130	6,361	98.0%	9月	375	20,376	98.2%			
10月	274	13,758	98.0%	10月	165	5,688	97.1%	10月	439	19,446	97.7%			
11月	349	13,980	97.5%	11月	155	5,529	97.2%	11月	504	19,509	97.4%			
12月	276	15,637	98.2%	12月	203	9,259	97.8%	12月	479	24,896	98.1%			
2019年	1月	390	18,538	97.9%	2019年	1月	616	12,989	95.3%	2019年	1月	1,006	31,527	96.8%
2月	237	12,127	98.0%	2月	166	5,876	97.2%	2月	403	18,003	97.8%			
3月	197	11,867	98.3%	3月	184	5,705	96.8%	3月	381	17,572	97.8%			
4月	196	12,354	98.4%	4月	103	6,939	98.5%	4月	299	19,293	98.5%			
5月	249	14,645	98.3%	5月	148	9,218	98.4%	5月	397	23,963	98.3%			
6月	225	12,563	98.2%	6月	143	5,663	97.5%	6月	368	18,226	98.0%			
7月	261	13,728	98.1%	7月	145	6,561	97.8%	7月	406	20,289	98.0%			
8月	286	14,247	98.0%	8月	210	8,545	97.5%	8月	496	22,792	97.8%			
9月	226	13,089	98.3%	9月	147	7,219	98.0%	9月	373	20,308	98.2%			
10月	204	11,982	98.3%	10月	230	6,027	96.2%	10月	434	18,009	97.6%			
11月	187	11,315	98.3%	11月	121	5,719	97.9%	11月	308	17,034	98.2%			
12月	277	14,309	98.1%	12月	210	8,841	97.6%	12月	487	23,150	97.9%			
2020年	1月	202	13,655	98.5%	2020年	1月	136	9,473	98.6%	2020年	1月	338	23,128	98.5%
2月	214	11,436	98.1%	2月	111	5,606	98.0%	2月	325	17,042	98.1%			
3月	262	10,146	97.4%	3月	144	5,011	97.1%	3月	406	15,157	97.3%			
4月	692	12,012	94.2%	4月	658	5,778	88.6%	4月	1,350	17,790	92.4%			
5月	352	11,838	97.0%	5月	292	6,211	95.3%	5月	644	18,049	96.4%			
6月	206	9,181	97.8%	6月	86	3,707	97.7%	6月	292	12,888	97.7%			
7月	317	11,790	97.3%	7月	214	5,833	96.3%	7月	531	17,623	97.0%			
8月	314	12,847	97.6%	8月	329	7,079	95.4%	8月	643	19,926	96.8%			
9月	233	10,761	97.8%	9月	237	5,696	95.8%	9月	470	16,457	97.1%			
10月	253	10,289	97.5%	10月	169	4,975	96.6%	10月	422	15,264	97.2%			
11月	202	10,228	98.0%	11月	105	4,989	97.9%	11月	307	15,217	98.0%			
12月	173	9,396	98.2%	12月	109	4,717	97.7%	12月	282	14,113	98.0%			
2021年	1月	163	9,194	98.2%	2021年	1月	66	4,481	98.5%	2021年	1月	229	13,675	98.3%
2月	146	7,931	98.2%	2月	61	3,508	98.3%	2月	207	11,439	98.2%			
3月	271	8,874	96.9%	3月	72	3,813	98.1%	3月	343	12,687	97.3%			
4月	292	9,378	96.9%	4月	92	4,313	97.9%	4月	384	13,691	97.2%			
5月	337	11,655	97.1%	5月	119	6,183	98.1%	5月	456	17,838	97.4%			
6月	411	10,390	96.0%	6月	111	4,523	97.5%	6月	522	14,913	96.5%			
7月	767	14,006	94.5%	7月	184	6,584	97.2%	7月	951	20,590	95.4%			
8月	877	13,999	93.7%	8月	334	7,138	95.3%	8月	1,211	21,137	94.3%			
9月	342	9,781	96.5%	9月	70	4,118	98.3%	9月	412	13,899	97.0%			
10月	318	9,723	96.7%	10月	81	4,117	98.0%	10月	399	13,840	97.1%			
11月	278	9,362	97.0%	11月	91	4,467	98.0%	11月	369	13,829	97.3%			
12月	212	9,897	97.9%	12月	81	5,079	98.4%	12月	293	14,976	98.0%			
2022年	1月	654	13,172	95.0%	2022年	1月	287	7,084	95.9%	2022年	1月	941	20,256	95.4%
2月	496	11,181	95.6%	2月	293	5,865	95.0%	2月	789	17,046	95.4%			
3月	336	10,753	96.9%	3月	140	5,124	97.3%	3月	476	15,877	97.0%			
4月	339	10,645	96.8%	4月	111	5,185	97.9%	4月	450	15,830	97.2%			
5月	456	12,690	96.4%	5月	151	6,656	97.7%	5月	607	19,346	96.9%			
6月	468	10,769	95.7%	6月	120	4,824	97.5%	6月	588	15,593	96.2%			
7月	3,848	23,252	83.5%	7月	4,466	16,610	73.1%	7月	8,314	39,862	79.1%			
8月	1,624	17,189	90.6%	8月	738	9,666	92.4%	8月	2,362	26,855	91.2%			
9月	545	11,611	95.3%	9月	128	5,476	97.7%	9月	673	17,087	96.1%			
10月	467	10,684	95.6%	10月	124	5,250	97.6%	10月	591	15,934	96.3%			
11月	553	11,161	95.0%	11月	159	5,678	97.2%	11月	712	16,839	95.8%			
12月	823	15,014	94.5%	12月	774	9,820	92.1%	12月	1,597	24,834	93.6%			
2023年	1月	803	15,242	94.7%	2023年	1月	1116	10,150	89.0%	2023年	1月	1,919	25,392	92.4%
2月	443	10,616	95.8%	2月	172	5,324	96.8%	2月	615	15,940	96.1%			
3月	321	10,479	96.9%	3月	135	5,337	97.5%	3月	456	15,816	97.1%			
合計		42,942	1,072,652	96.0%	合計		25,374	626,787	96.0%	合計		68,316	1,699,439	96.0%

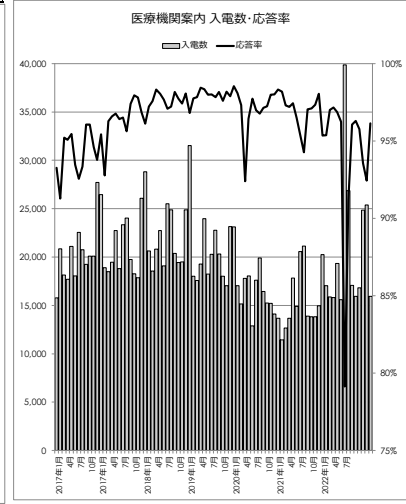
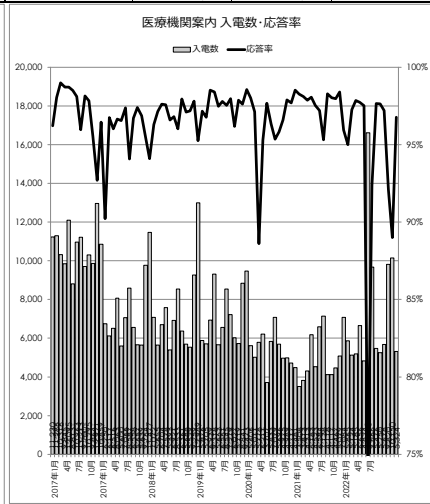
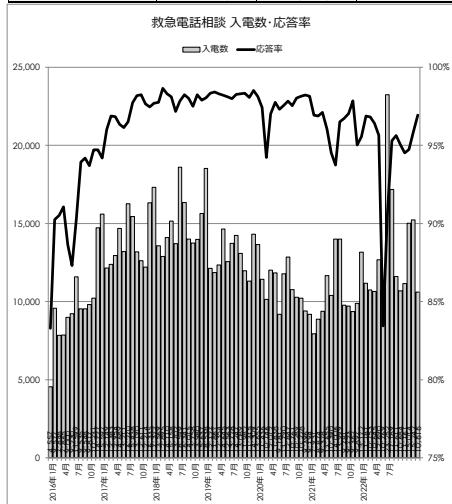

3.日別受付件数（2022年4月）

救急電話相談 入電数・応答率				医療機関案内 入電数・応答率					
4月		不応答数	入電数	応答率	4月		不応答数	入電数	応答率
1	金	4	250	98.4%	1	金	2	102	98.0%
2	土	11	392	97.2%	2	土	5	219	97.7%
3	日	6	457	98.7%	3	日	3	221	98.6%
4	月	16	283	94.3%	4	月	1	99	99.0%
5	火	10	309	96.8%	5	火	7	125	94.4%
6	水	11	304	96.4%	6	水	5	133	96.2%
7	木	12	328	96.3%	7	木	7	147	95.2%
8	金	13	268	95.1%	8	金	5	110	95.5%
9	土	10	398	97.5%	9	土	3	227	98.7%
10	日	16	580	97.2%	10	日	2	312	99.4%
11	月	10	324	96.9%	11	月	2	129	98.4%
12	火	16	321	95.0%	12	火	1	129	99.2%
13	水	10	319	96.9%	13	水	5	137	96.4%
14	木	7	292	97.6%	14	木	2	143	98.6%
15	金	9	278	96.8%	15	金	2	107	98.1%
16	土	18	423	95.7%	16	土	8	237	96.6%
17	日	8	489	98.4%	17	日	2	263	99.2%
18	月	16	281	94.3%	18	月	2	123	98.4%
19	火	4	243	98.4%	19	火	3	108	97.2%
20	水	16	301	94.7%	20	水	7	130	94.6%
21	木	13	319	95.9%	21	木	2	130	98.5%
22	金	8	272	97.1%	22	金	9	116	92.2%
23	土	12	418	97.1%	23	土	5	205	97.6%
24	日	9	552	98.4%	24	日	0	280	100.0%
25	月	15	334	95.5%	25	月	3	136	97.8%
26	火	9	300	97.0%	26	火	1	116	99.1%
27	水	12	314	96.2%	27	水	4	114	96.5%
28	木	20	349	94.3%	28	木	4	179	97.8%
29	金	12	535	97.8%	29	金	5	402	98.8%
30	土	6	412	98.5%	30	土	4	306	98.7%
合計		339	10,645	96.8%	合計		111	5,185	97.9%

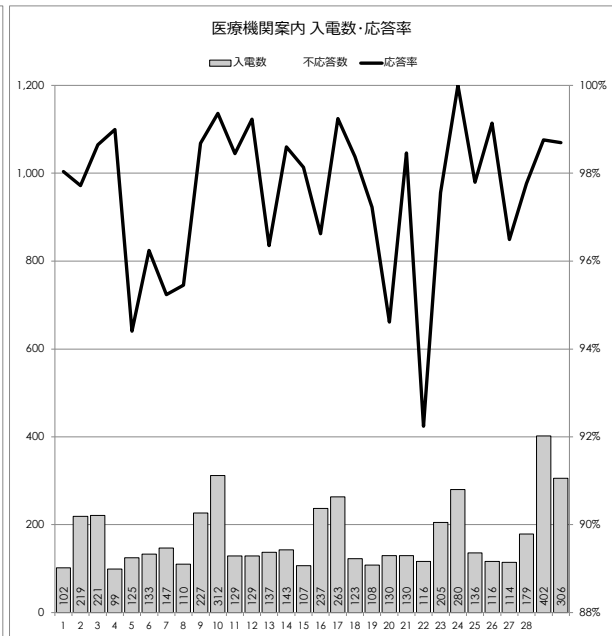
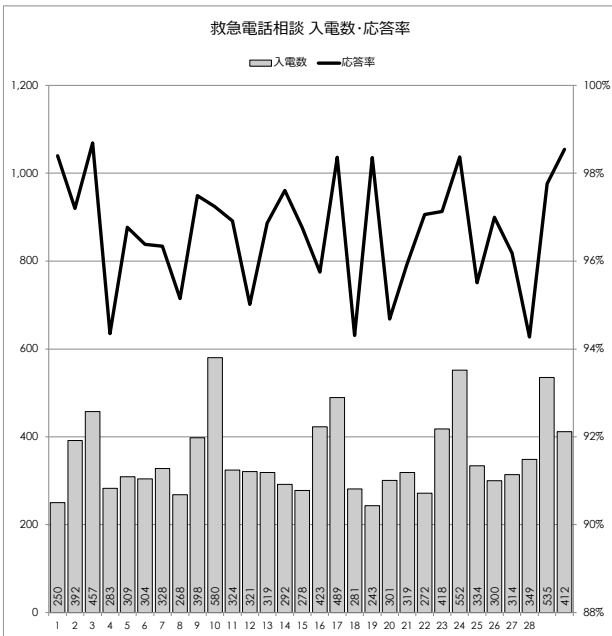

3.日別受付件数（2022年5月）

救急電話相談 入電数・応答率				医療機関案内 入電数・応答率					
5月		不応答数	入電数	応答率	5月	不応答数	入電数	応答率	
1	日	6	477	98.7%	1	日	7	310	97.7%
2	月	11	348	96.8%	2	月	0	205	100.0%
3	火	13	603	97.8%	3	火	8	568	98.6%
4	水	15	661	97.7%	4	水	7	575	98.8%
5	木	9	542	98.3%	5	木	5	531	99.1%
6	金	10	300	96.7%	6	金	11	159	93.1%
7	土	16	553	97.1%	7	土	2	231	99.1%
8	日	18	510	96.5%	8	日	2	297	99.3%
9	月	13	280	95.4%	9	月	13	184	92.9%
10	火	7	261	97.3%	10	火	2	127	98.4%
11	水	21	390	94.6%	11	水	7	151	95.4%
12	木	25	403	93.8%	12	木	6	151	96.0%
13	金	21	431	95.1%	13	金	6	143	95.8%
14	土	12	410	97.1%	14	土	10	235	95.7%
15	日	10	497	98.0%	15	日	2	301	99.3%
16	月	19	312	93.9%	16	月	1	117	99.1%
17	火	16	282	94.3%	17	火	9	110	91.8%
18	水	16	331	95.2%	18	水	6	138	95.7%
19	木	12	443	97.3%	19	木	5	163	96.9%
20	金	15	336	95.5%	20	金	4	107	96.3%
21	土	7	409	98.3%	21	土	5	215	97.7%
22	日	8	550	98.5%	22	日	3	269	98.9%
23	月	14	335	95.8%	23	月	3	135	97.8%
24	火	23	422	94.5%	24	火	3	127	97.6%
25	水	17	319	94.7%	25	水	5	101	95.0%
26	木	17	362	95.3%	26	木	3	148	98.0%
27	金	24	335	92.8%	27	金	2	125	98.4%
28	土	21	393	94.7%	28	土	6	201	97.0%
29	日	15	558	97.3%	29	日	4	304	98.7%
30	月	20	372	94.6%	30	月	2	127	98.4%
31	火	5	265	98.1%	31	火	2	101	98.0%
合計		456	12,690	96.4%	合計		151	6,656	97.7%

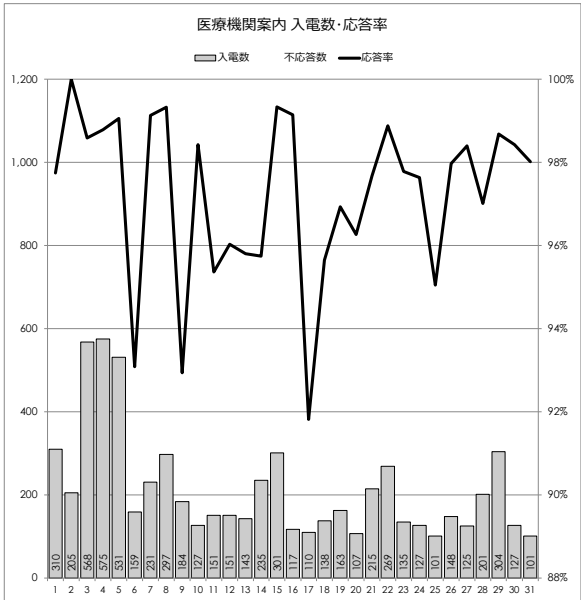
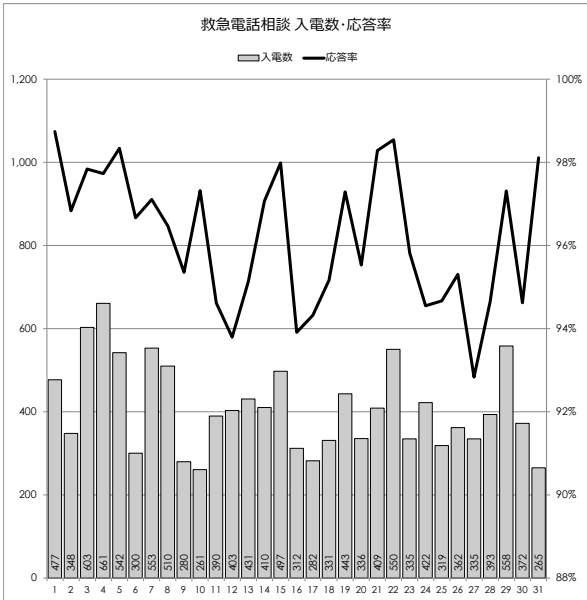

3.日別受付件数 (2022年6月)

救急電話相談 入電数・応答率				医療機関案内 入電数・応答率					
6月		不応答数	入電数	応答率	6月		不応答数	入電数	応答率
1	水	14	292	95.2%	1	水	3	143	97.9%
2	木	19	366	94.8%	2	木	7	148	95.3%
3	金	11	263	95.8%	3	金	1	92	98.9%
4	土	5	345	98.6%	4	土	2	204	99.0%
5	日	12	587	98.0%	5	日	7	293	97.6%
6	月	11	272	96.0%	6	月	6	101	94.1%
7	火	9	291	96.9%	7	火	4	117	96.6%
8	水	17	291	94.2%	8	水	2	91	97.8%
9	木	11	324	96.6%	9	木	2	137	98.5%
10	金	11	276	96.0%	10	金	2	89	97.8%
11	土	20	394	94.9%	11	土	3	219	98.6%
12	日	13	458	97.2%	12	日	4	278	98.6%
13	月	14	327	95.7%	13	月	1	130	99.2%
14	火	13	288	95.5%	14	火	3	109	97.2%
15	水	8	269	97.0%	15	水	4	112	96.4%
16	木	8	327	97.6%	16	木	1	131	99.2%
17	金	21	317	93.4%	17	金	7	110	93.6%
18	土	13	433	97.0%	18	土	3	228	98.7%
19	日	14	497	97.2%	19	日	4	315	98.7%
20	月	19	302	93.7%	20	月	2	109	98.2%
21	火	11	282	96.1%	21	火	4	119	96.6%
22	水	6	295	98.0%	22	水	2	112	98.2%
23	木	15	344	95.6%	23	木	1	137	99.3%
24	金	12	327	96.3%	24	金	7	141	95.0%
25	土	13	425	96.9%	25	土	4	209	98.1%
26	日	17	610	97.2%	26	日	4	346	98.8%
27	月	30	392	92.3%	27	月	6	129	95.3%
28	火	30	380	92.1%	28	火	8	145	94.5%
29	水	38	375	89.9%	29	水	4	141	97.2%
30	木	33	420	92.1%	30	木	12	189	93.7%
合計		468	10,769	95.7%	合計		120	4,824	97.5%

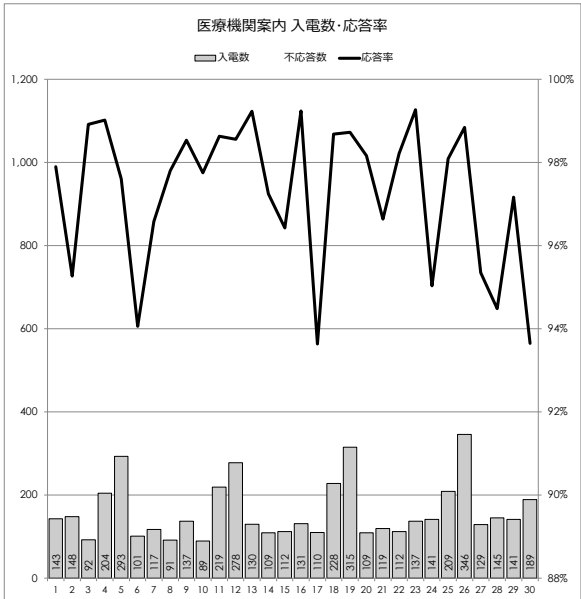
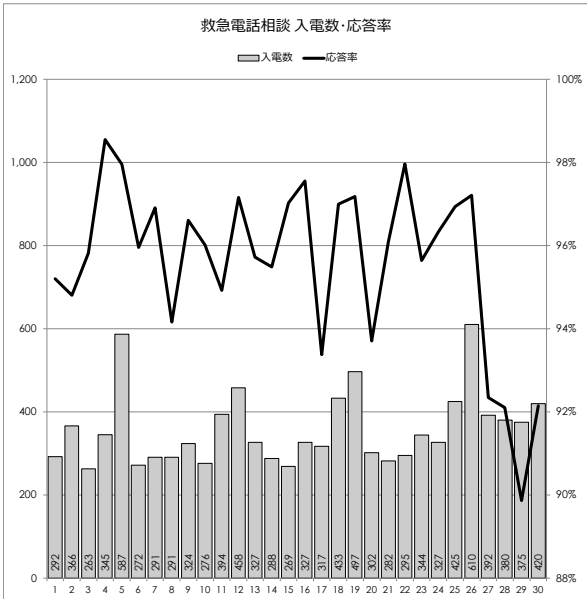

3.日別受付件数（2022年7月）

救急電話相談 入電数・応答率					医療機関案内 入電数・応答率				
7月		不応答数	入電数	応答率	7月		不応答数	入電数	応答率
1	金	39	430	90.9%	1	金	5	156	96.8%
2	土	23	520	95.6%	2	土	21	291	92.8%
3	日	26	680	96.2%	3	日	5	341	98.5%
4	月	33	426	92.3%	4	月	12	195	93.8%
5	火	18	351	94.9%	5	火	6	141	95.7%
6	水	39	415	90.6%	6	水	14	180	92.2%
7	木	36	465	92.3%	7	木	7	220	96.8%
8	金	43	420	89.8%	8	金	6	164	96.3%
9	土	39	602	93.5%	9	土	20	352	94.3%
10	日	58	885	93.4%	10	日	11	506	97.8%
11	月	45	494	90.9%	11	月	25	249	90.0%
12	火	75	518	85.5%	12	火	22	237	90.7%
13	水	83	568	85.4%	13	水	48	274	82.5%
14	木	65	584	88.9%	14	木	74	412	82.0%
15	金	109	563	80.6%	15	金	42	268	84.3%
16	土	79	799	90.1%	16	土	173	690	74.9%
17	日	359	1,534	76.6%	17	日	566	1,463	61.3%
18	月	315	1,716	81.6%	18	月	885	2,088	57.6%
19	火	438	1,095	60.0%	19	火	845	1,242	32.0%
20	水	224	848	73.6%	20	水	353	756	53.3%
21	木	138	808	82.9%	21	木	188	600	68.7%
22	金	212	763	72.2%	22	金	149	460	67.6%
23	土	208	1,122	81.5%	23	土	166	825	79.9%
24	日	198	1,300	84.8%	24	日	167	949	82.4%
25	月	212	660	67.9%	25	月	184	846	78.3%
26	火	103	679	84.8%	26	火	107	407	73.7%
27	水	119	697	82.9%	27	水	77	365	78.9%
28	木	122	739	83.5%	28	木	72	373	80.7%
29	金	119	635	81.3%	29	金	89	338	73.7%
30	土	147	894	83.6%	30	土	62	517	88.0%
31	日	124	1,042	88.1%	31	日	65	705	90.8%
合計		3,848	23,252	83.5%	合計		4,466	16,610	73.1%

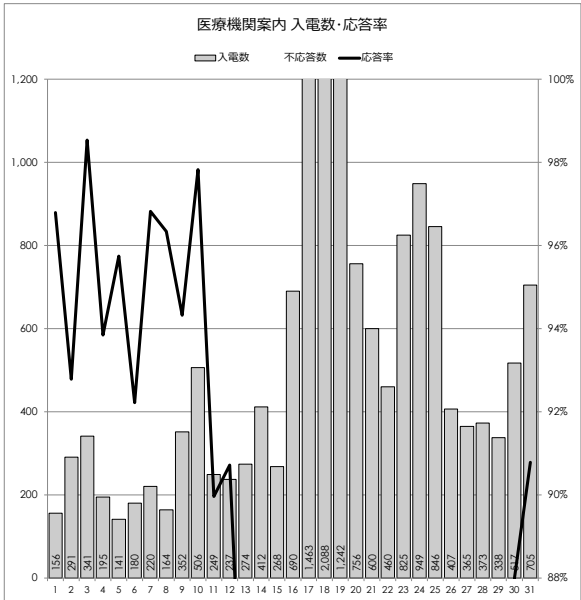
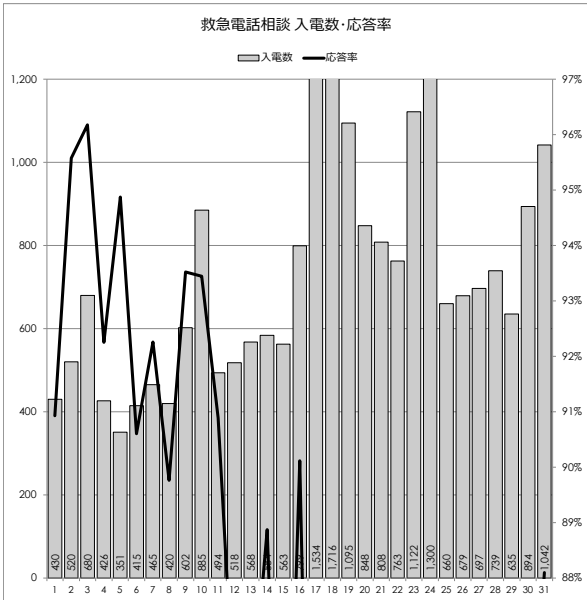

3.日別受付件数（2022年8月）

救急電話相談 入電数・応答率				医療機関案内 入電数・応答率					
8月		不応答数	入電数	応答率	8月		不応答数	入電数	応答率
1	月	167	776	78.5%	1	月	63	387	83.7%
2	火	141	709	80.1%	2	火	41	294	86.1%
3	水	125	714	82.5%	3	水	56	253	77.9%
4	木	97	658	85.3%	4	木	44	313	85.9%
5	金	59	506	88.3%	5	金	31	241	87.1%
6	土	37	645	94.3%	6	土	20	376	94.7%
7	日	34	772	95.6%	7	日	13	488	97.3%
8	月	74	625	88.2%	8	月	49	303	83.8%
9	火	49	516	90.5%	9	火	36	263	86.3%
10	水	70	590	88.1%	10	水	72	350	79.4%
11	木	27	854	96.8%	11	木	45	723	93.8%
12	金	101	619	83.7%	12	金	24	574	95.8%
13	土	28	718	96.1%	13	土	34	513	93.4%
14	日	36	765	95.3%	14	日	19	513	96.3%
15	月	140	710	80.3%	15	月	11	490	97.8%
16	火	61	612	90.0%	16	火	15	387	96.1%
17	水	58	532	89.1%	17	水	55	318	82.7%
18	木	37	450	91.8%	18	木	12	215	94.4%
19	金	38	425	91.1%	19	金	12	164	92.7%
20	土	45	556	91.9%	20	土	13	279	95.3%
21	日	14	600	97.7%	21	日	8	329	97.6%
22	月	26	399	93.5%	22	月	10	169	94.1%
23	火	17	391	95.7%	23	火	5	149	96.6%
24	水	6	331	98.2%	24	水	7	155	95.5%
25	木	28	376	92.6%	25	木	8	164	95.1%
26	金	30	359	91.6%	26	金	10	149	93.3%
27	土	15	425	96.5%	27	土	6	246	97.6%
28	日	11	548	98.0%	28	日	4	284	98.6%
29	月	19	369	94.9%	29	月	3	136	97.8%
30	火	16	343	95.3%	30	火	8	157	94.9%
31	水	18	296	93.9%	31	水	4	284	98.6%
合計		1,624	17,189	90.6%	合計		738	9,666	92.4%

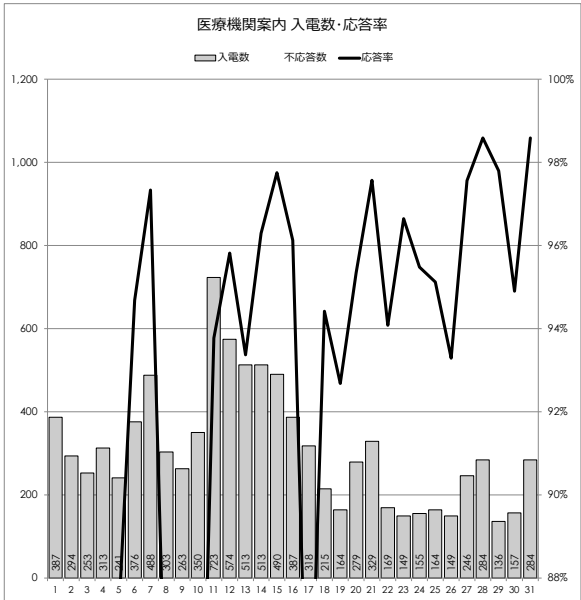
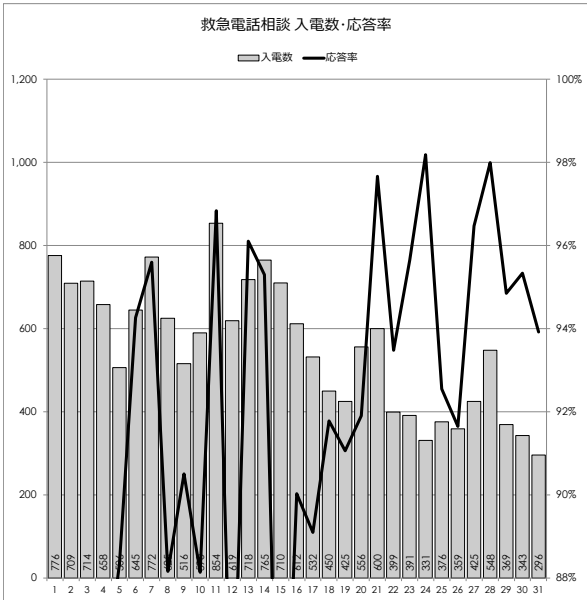

3.日別受付件数（2022年9月）

救急電話相談 入電数・応答率					医療機関案内 入電数・応答率				
9月		不応答数	入電数	応答率	9月		不応答数	入電数	応答率
1	木	23	374	93.9%	1	木	9	180	95.0%
2	金	24	284	91.5%	2	金	3	109	97.2%
3	土	12	434	97.2%	3	土	8	253	96.8%
4	日	6	483	98.8%	4	日	1	244	99.6%
5	月	12	312	96.2%	5	月	7	142	95.1%
6	火	37	332	88.9%	6	火	4	127	96.9%
7	水	13	344	96.2%	7	水	5	114	95.6%
8	木	18	338	94.7%	8	木	7	144	95.1%
9	金	32	342	90.6%	9	金	4	101	96.0%
10	土	10	402	97.5%	10	土	4	216	98.1%
11	日	14	521	97.3%	11	日	2	286	99.3%
12	月	30	376	92.0%	12	月	1	130	99.2%
13	火	24	321	92.5%	13	火	3	108	97.2%
14	水	15	285	94.7%	14	水	6	134	95.5%
15	木	12	330	96.4%	15	木	4	147	97.3%
16	金	15	285	94.7%	16	金	8	129	93.8%
17	土	33	462	92.9%	17	土	2	256	99.2%
18	日	5	569	99.1%	18	日	4	372	98.9%
19	月	10	592	98.3%	19	月	2	356	99.4%
20	火	30	321	90.7%	20	火	5	130	96.2%
21	水	25	335	92.5%	21	水	4	129	96.9%
22	木	11	332	96.7%	22	木	3	167	98.2%
23	金	12	555	97.8%	23	金	1	351	99.7%
24	土	12	438	97.3%	24	土	2	262	99.2%
25	日	11	458	97.6%	25	日	1	234	99.6%
26	月	25	351	92.9%	26	月	8	157	94.9%
27	火	9	301	97.0%	27	火	10	132	92.4%
28	水	32	492	93.5%	28	水	2	115	98.3%
29	木	14	329	95.7%	29	木	6	146	95.9%
30	金	19	313	93.9%	30	金	2	105	98.1%
合計		545	11,611	95.3%	合計		128	5,476	97.7%

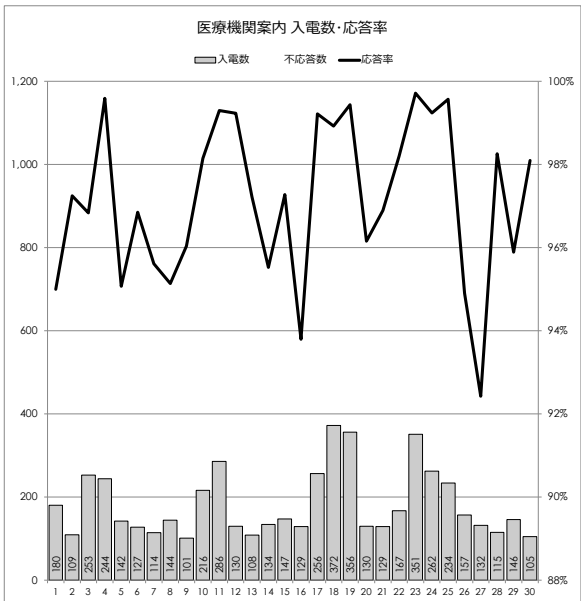
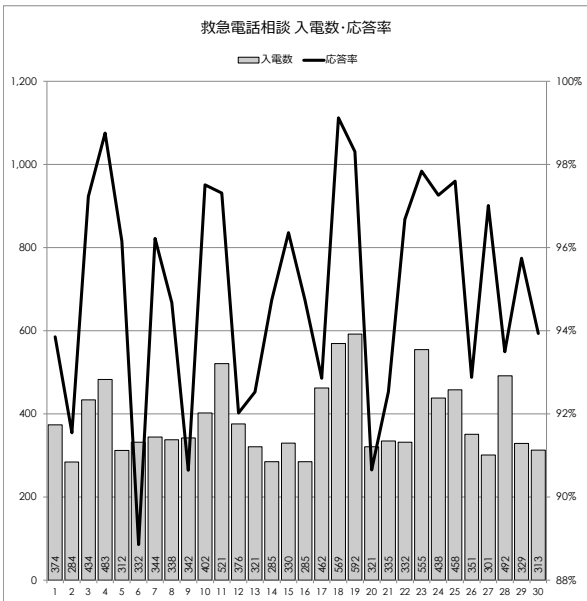

3.日別受付件数（2022年10月）

救急電話相談 入電数・応答率					医療機関案内 入電数・応答率				
10月		不応答数	入電数	応答率	10月		不応答数	入電数	応答率
1	土	15	428	96.5%	1	土	7	224	96.9%
2	日	14	489	97.1%	2	日	3	270	98.9%
3	月	15	311	95.2%	3	月	2	116	98.3%
4	火	20	335	94.0%	4	火	3	126	97.6%
5	水	15	282	94.7%	5	水	4	98	95.9%
6	木	9	284	96.8%	6	木	0	111	100.0%
7	金	17	260	93.5%	7	金	3	105	97.1%
8	土	14	361	96.1%	8	土	8	217	96.3%
9	日	11	564	98.0%	9	日	4	332	98.8%
10	月	10	553	98.2%	10	月	1	386	99.7%
11	火	23	310	92.6%	11	火	7	132	94.7%
12	水	31	348	91.1%	12	水	4	130	96.9%
13	木	14	271	94.8%	13	木	5	123	95.9%
14	金	32	284	88.7%	14	金	2	119	98.3%
15	土	11	387	97.2%	15	土	5	200	97.5%
16	日	8	454	98.2%	16	日	3	239	98.7%
17	月	6	294	98.0%	17	月	3	123	97.6%
18	火	13	287	95.5%	18	火	4	119	96.6%
19	水	14	271	94.8%	19	水	5	115	95.7%
20	木	8	276	97.1%	20	木	1	112	99.1%
21	金	7	237	97.0%	21	金	5	126	96.0%
22	土	26	408	93.6%	22	土	3	236	98.7%
23	日	15	537	97.2%	23	日	5	302	98.3%
24	月	11	267	95.9%	24	月	3	106	97.2%
25	火	7	233	97.0%	25	火	0	92	100.0%
26	水	7	255	97.3%	26	水	5	124	96.0%
27	木	11	279	96.1%	27	木	2	125	98.4%
28	金	24	283	91.5%	28	金	5	113	95.6%
29	土	10	346	97.1%	29	土	8	218	96.3%
30	日	18	483	96.3%	30	日	4	269	98.5%
31	月	31	307	89.9%	31	月	10	142	93.0%
合計		467	10,684	95.6%	合計		124	5,250	97.6%

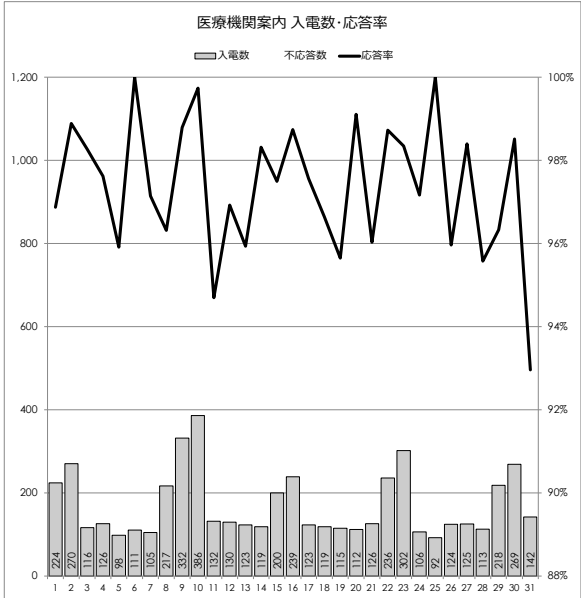
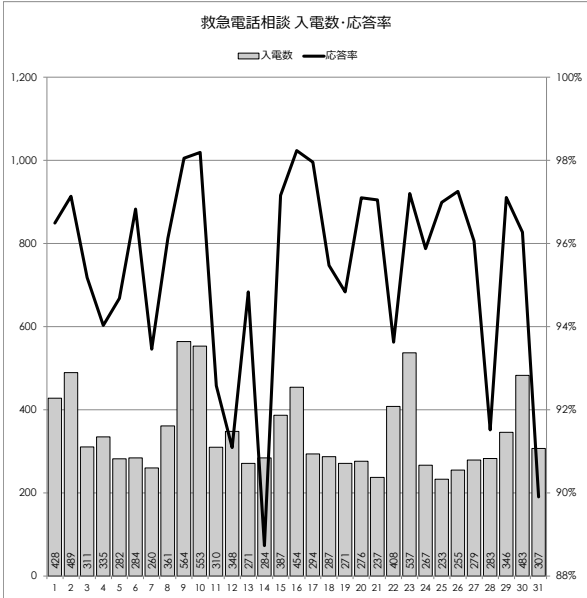

3.日別受付件数（2022年11月）

救急電話相談 入電数・応答率					医療機関案内 入電数・応答率				
11月		不応答数	入電数	応答率	11月		不応答数	入電数	応答率
1	火	13	290	95.5%	1	火	4	111	96.4%
2	水	26	348	92.5%	2	水	18	180	90.0%
3	木	8	520	98.5%	3	木	2	400	99.5%
4	金	11	291	96.2%	4	金	7	129	94.6%
5	土	13	364	96.4%	5	土	8	210	96.2%
6	日	9	501	98.2%	6	日	1	315	99.7%
7	月	13	293	95.6%	7	月	6	130	95.4%
8	火	18	343	94.8%	8	火	4	126	96.8%
9	水	25	372	93.3%	9	水	6	126	95.2%
10	木	36	381	90.6%	10	木	2	139	98.6%
11	金	21	306	93.1%	11	金	6	111	94.6%
12	土	17	429	96.0%	12	土	12	264	95.5%
13	日	11	521	97.9%	13	日	4	330	98.8%
14	月	25	327	92.4%	14	月	3	135	97.8%
15	火	20	288	93.1%	15	火	1	90	98.9%
16	水	27	299	91.0%	16	水	2	120	98.3%
17	木	23	346	93.4%	17	木	7	135	94.8%
18	金	14	284	95.1%	18	金	0	110	100.0%
19	土	15	442	96.6%	19	土	6	228	97.4%
20	日	13	530	97.5%	20	日	3	336	99.1%
21	月	14	288	95.1%	21	月	8	121	93.4%
22	火	21	337	93.8%	22	火	3	157	98.1%
23	水	14	527	97.3%	23	水	2	384	99.5%
24	木	39	380	89.7%	24	木	7	171	95.9%
25	金	30	313	90.4%	25	金	10	149	93.3%
26	土	11	396	97.2%	26	土	8	259	96.9%
27	日	9	497	98.2%	27	日	2	310	99.4%
28	月	15	304	95.1%	28	月	1	119	99.2%
29	火	30	330	90.9%	29	火	7	138	94.9%
30	水	12	314	96.2%	30	水	9	145	93.8%
合計		553	11,161	95.0%	合計		159	5,678	97.2%

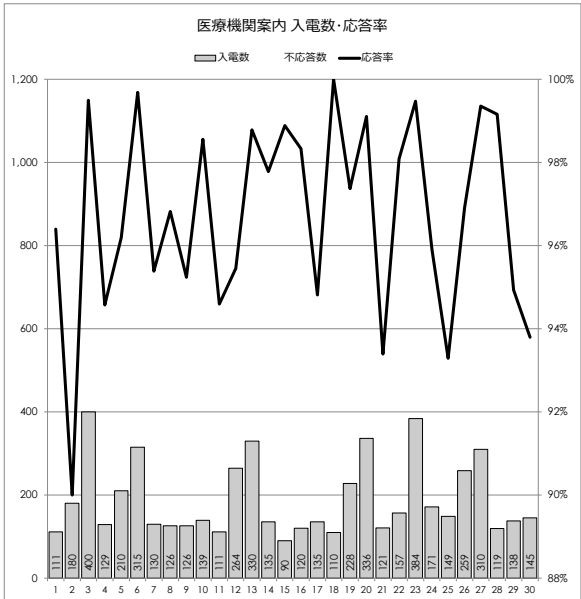
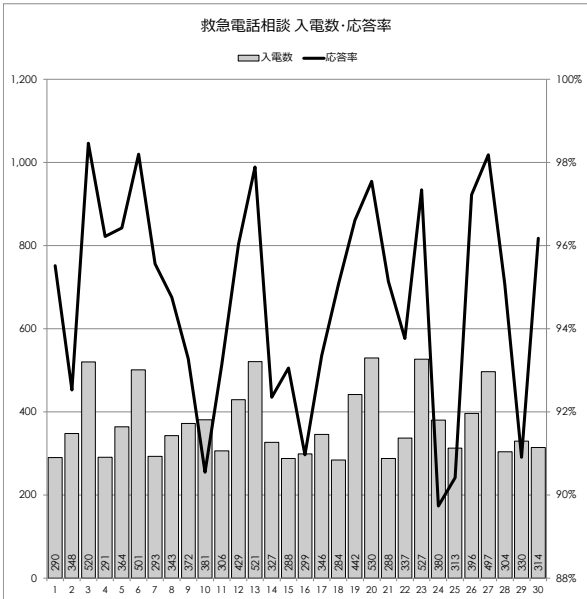

3.日別受付件数（2022年12月）

救急電話相談 入電数・応答率					医療機関案内 入電数・応答率				
12月		不応答数	入電数	応答率	12月		不応答数	入電数	応答率
1	木	23	323	92.9%	1	木	11	159	93.1%
2	金	15	298	95.0%	2	金	8	128	93.8%
3	土	13	449	97.1%	3	土	8	299	97.3%
4	日	19	619	96.9%	4	日	18	341	94.7%
5	月	5	315	98.4%	5	月	16	143	88.8%
6	火	9	295	96.9%	6	火	8	123	93.5%
7	水	29	364	92.0%	7	水	20	167	88.0%
8	木	11	361	97.0%	8	木	4	184	97.8%
9	金	13	324	96.0%	9	金	5	133	96.2%
10	土	21	471	95.5%	10	土	24	323	92.6%
11	日	23	593	96.1%	11	日	5	348	98.6%
12	月	17	391	95.7%	12	月	11	153	92.8%
13	火	52	496	89.5%	13	火	18	199	91.0%
14	水	46	406	88.7%	14	水	20	197	89.8%
15	木	25	465	94.6%	15	木	11	164	93.3%
16	金	23	378	93.9%	16	金	9	154	94.2%
17	土	17	464	96.3%	17	土	22	316	93.0%
18	日	11	590	98.1%	18	日	9	387	97.7%
19	月	22	433	94.9%	19	月	25	198	87.4%
20	火	17	361	95.3%	20	火	15	169	91.1%
21	水	19	375	94.9%	21	水	28	200	86.0%
22	木	29	403	92.8%	22	木	4	212	98.1%
23	金	40	354	88.7%	23	金	23	193	88.1%
24	土	51	528	90.3%	24	土	53	364	85.4%
25	日	64	764	91.6%	25	日	56	483	88.4%
26	月	21	455	95.4%	26	月	46	245	81.2%
27	火	30	330	90.9%	27	火	60	235	74.5%
28	水	13	521	97.5%	28	水	8	332	97.6%
29	木	22	791	97.2%	29	木	132	942	86.0%
30	金	69	1,025	93.3%	30	金	27	1,193	97.7%
31	土	54	1,072	95.0%	31	土	70	1,136	93.8%
合計		823	15,014	94.5%	合計		774	9,820	92.1%

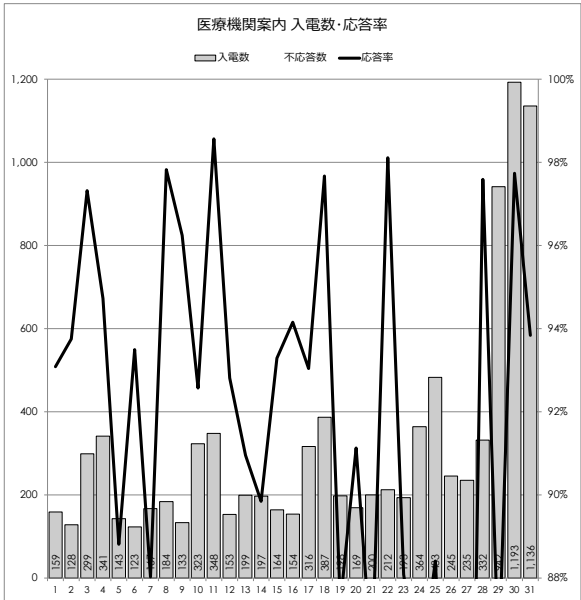
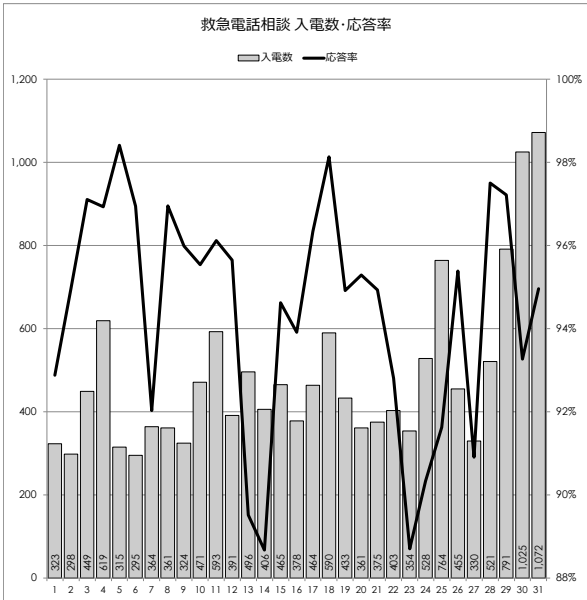

3.日別受付件数（2023年1月）

救急電話相談 入電数・応答率				医療機関案内 入電数・応答率					
1月		不応答数	入電数	応答率	1月	不応答数	入電数	応答率	
1	日	48	958	95.0%	1	日	6	861	99.3%
2	月	25	996	97.5%	2	月	141	1,106	87.3%
3	火	20	936	97.9%	3	火	268	1,075	75.1%
4	水	28	754	96.3%	4	水	150	896	83.3%
5	木	85	598	85.8%	5	木	184	435	57.7%
6	金	19	426	95.5%	6	金	29	206	85.9%
7	土	56	557	89.9%	7	土	37	379	90.2%
8	日	106	774	86.3%	8	日	46	584	92.1%
9	月	22	701	96.9%	9	月	9	555	98.4%
10	火	53	404	86.9%	10	火	57	225	74.7%
11	水	18	348	94.8%	11	水	25	209	88.0%
12	木	20	375	94.7%	12	木	15	219	93.2%
13	金	14	341	95.9%	13	金	6	164	96.3%
14	土	18	431	95.8%	14	土	17	244	93.0%
15	日	11	573	98.1%	15	日	6	336	98.2%
16	月	13	330	96.1%	16	月	5	123	95.9%
17	火	14	330	95.8%	17	火	7	113	93.8%
18	水	21	392	94.6%	18	水	8	147	94.6%
19	木	20	366	94.5%	19	木	10	172	94.2%
20	金	19	343	94.5%	20	金	7	131	94.7%
21	土	19	466	95.9%	21	土	7	250	97.2%
22	日	12	545	97.8%	22	日	6	284	97.9%
23	月	5	338	98.5%	23	月	7	108	93.5%
24	火	17	320	94.7%	24	火	19	143	86.7%
25	水	14	337	95.8%	25	水	4	116	96.6%
26	木	26	327	92.0%	26	木	5	161	96.9%
27	金	9	308	97.1%	27	金	6	123	95.1%
28	土	12	421	97.1%	28	土	5	228	97.8%
29	日	17	550	96.9%	29	日	7	311	97.7%
30	月	30	389	92.3%	30	月	5	119	95.8%
31	火	12	308	96.1%	31	火	12	127	90.6%
合計		803	15,242	94.7%	合計		1,116	10,150	89.0%

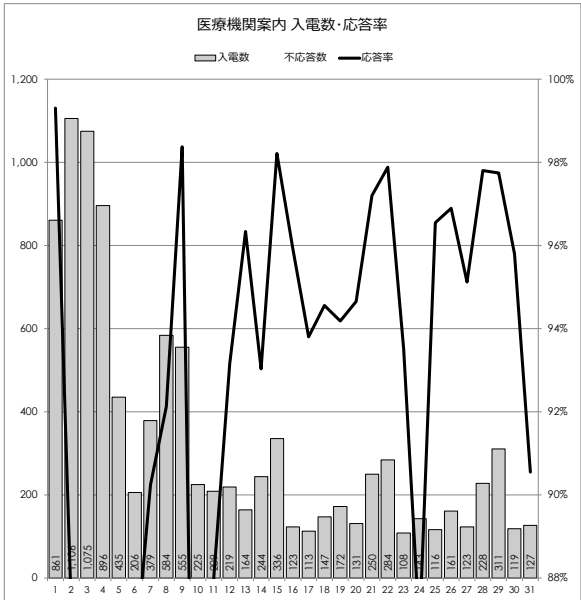
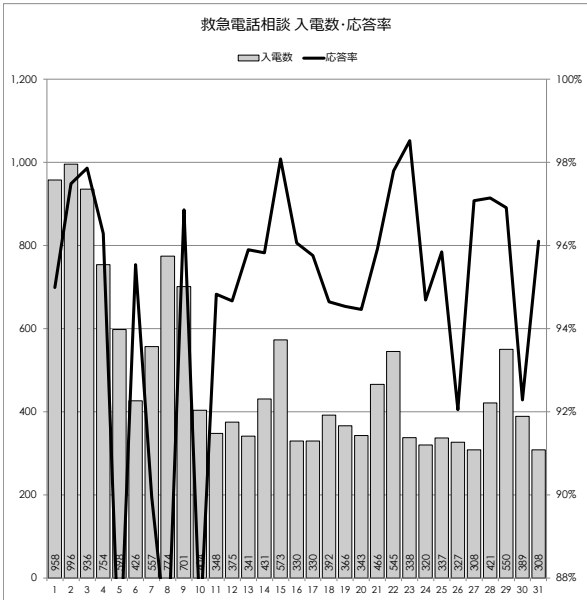

3.日別受付件数（2023年2月）

救急電話相談 入電数・応答率					医療機関案内 入電数・応答率				
2月		不応答数	入電数	応答率	2月		不応答数	入電数	応答率
1	水	27	329	91.8%	1	水	4	134	97.0%
2	木	26	319	91.8%	2	木	8	159	95.0%
3	金	40	365	89.0%	3	金	12	120	90.0%
4	土	32	468	93.2%	4	土	5	210	97.6%
5	日	7	547	98.7%	5	日	5	294	98.3%
6	月	18	363	95.0%	6	月	6	117	94.9%
7	火	31	341	90.9%	7	火	3	121	97.5%
8	水	13	320	95.9%	8	水	12	216	94.4%
9	木	12	349	96.6%	9	木	8	173	95.4%
10	金	19	302	93.7%	10	金	6	107	94.4%
11	土	21	623	96.6%	11	土	16	631	97.5%
12	日	11	530	97.9%	12	日	9	371	97.6%
13	月	14	301	95.3%	13	月	3	120	97.5%
14	火	9	297	97.0%	14	火	12	135	91.1%
15	水	18	291	93.8%	15	水	11	123	91.1%
16	木	19	353	94.6%	16	木	2	168	98.8%
17	金	16	324	95.1%	17	金	3	113	97.3%
18	土	10	399	97.5%	18	土	11	228	95.2%
19	日	9	588	98.5%	19	日	5	278	98.2%
20	月	6	295	98.0%	20	月	3	100	97.0%
21	火	8	292	97.3%	21	火	5	106	95.3%
22	水	22	328	93.3%	22	水	5	128	96.1%
23	木	4	510	99.2%	23	木	1	361	99.7%
24	金	8	306	97.4%	24	金	12	119	89.9%
25	土	14	382	96.3%	25	土	0	217	100.0%
26	日	12	510	97.6%	26	日	2	273	99.3%
27	月	6	310	98.1%	27	月	2	95	97.9%
28	火	11	274	96.0%	28	火	1	107	99.1%
合計		443	10,616	95.8%	合計		172	5,324	96.8%

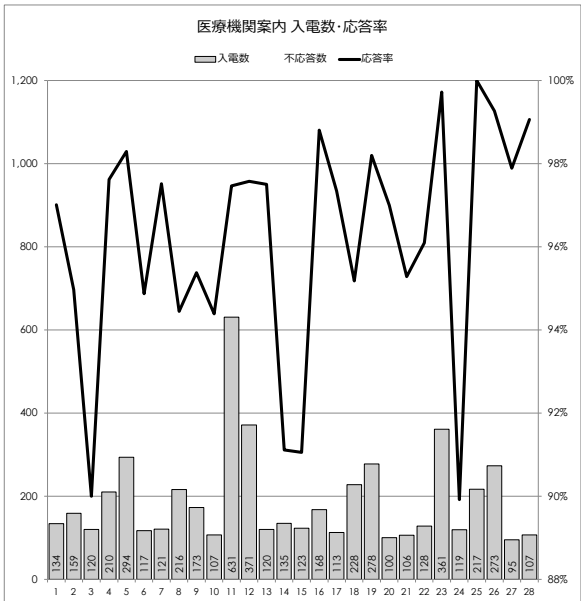
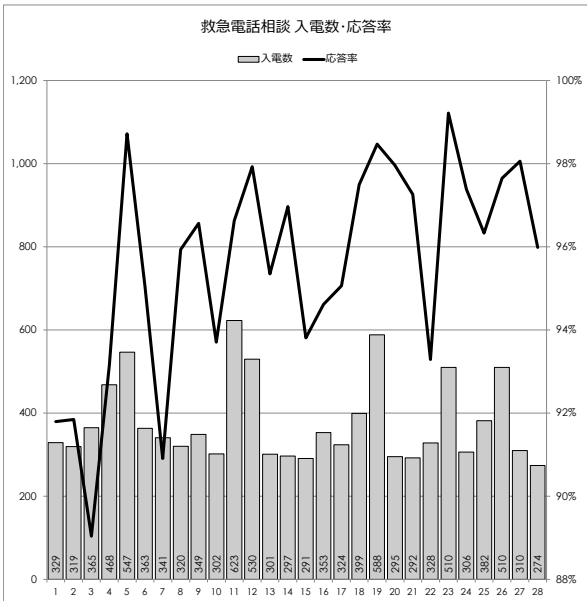

3.日別受付件数（2023年3月）

救急電話相談 入電数・応答率					医療機関案内 入電数・応答率				
3月		不応答数	入電数	応答率	3月		不応答数	入電数	応答率
1	水	11	320	96.6%	1	水	9	113	92.0%
2	木	13	338	96.2%	2	木	4	174	97.7%
3	金	5	315	98.4%	3	金	7	121	94.2%
4	土	11	366	97.0%	4	土	6	231	97.4%
5	日	17	533	96.8%	5	日	3	281	98.9%
6	月	6	357	98.3%	6	月	2	118	98.3%
7	火	9	280	96.8%	7	火	3	111	97.3%
8	水	9	299	97.0%	8	水	2	124	98.4%
9	木	16	335	95.2%	9	木	3	142	97.9%
10	金	17	309	94.5%	10	金	1	112	99.1%
11	土	9	410	97.8%	11	土	8	271	97.0%
12	日	8	489	98.4%	12	日	4	298	98.7%
13	月	15	331	95.5%	13	月	3	98	96.9%
14	火	17	302	94.4%	14	火	17	302	94.4%
15	水	9	134	93.3%	15	水	6	331	98.2%
16	木	13	333	96.1%	16	木	4	126	96.8%
17	金	4	273	98.5%	17	金	6	126	95.2%
18	土	7	367	98.1%	18	土	3	173	98.3%
19	日	14	472	97.0%	19	日	6	267	97.8%
20	月	10	354	97.2%	20	月	6	135	95.6%
21	火	6	502	98.8%	21	火	0	299	100.0%
22	水	10	295	96.6%	22	水	11	135	91.9%
23	木	26	330	92.1%	23	木	1	131	99.2%
24	金	7	301	97.7%	24	金	1	101	99.0%
25	土	6	324	98.1%	25	土	1	182	99.5%
26	日	9	431	97.9%	26	日	3	243	98.8%
27	月	11	289	96.2%	27	月	3	131	97.7%
28	火	4	252	98.4%	28	火	1	82	98.8%
29	水	8	284	97.2%	29	水	6	142	95.8%
30	木	10	290	96.6%	30	木	3	126	97.6%
31	金	4	264	98.5%	31	金	2	111	98.2%
合計		321	10,479	96.9%	合計		135	5,337	97.5%

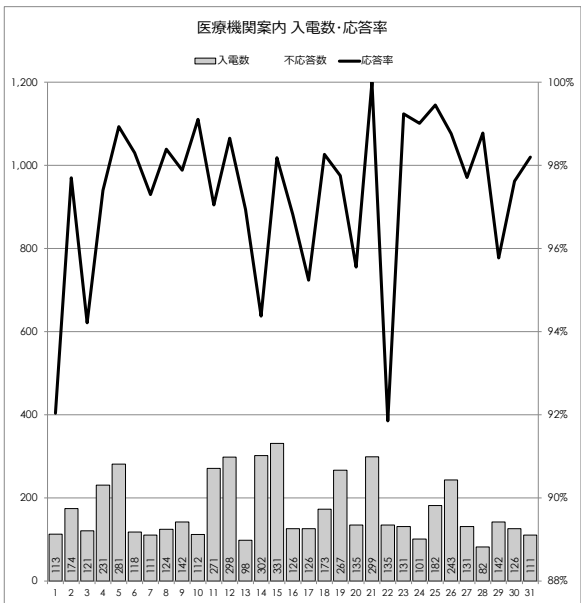
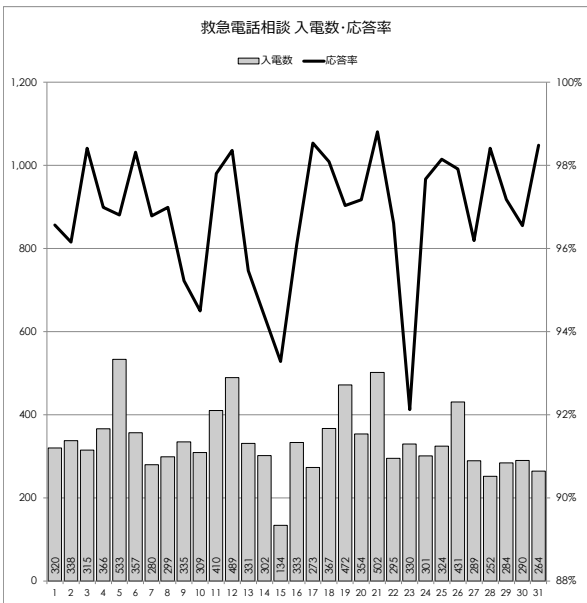

II. 収支報告（決算資料）

令和4年度 横浜市救急医療センター収支計算書

令和4年4月1日から令和5年3月31日まで

単位：円			
科 目	当 年 度	前 年 度	増 減
I 事業活動収支の部			
1 事業収入	696,306,940	603,407,647	92,899,293
1 診療報酬収入	272,670,278	164,445,122	108,225,156
2 横浜市指定管理料収入	419,696,000	414,654,000	5,042,000
3 コロナオンライン診療センター	1,357,400		1,357,400
4 横浜市指定管理料（新型コロナウイルス感染症拡大に伴う損失補填）	0	19,364,289	△ 19,364,289
5 発熱診療検査業務委託料	2,357,839	4,799,696	△ 2,441,857
6 予防接種	225,423	144,540	80,883
2 補助金等収入	19,669,000	114,179,000	△ 94,510,000
受取地方公共団体補助金	19,289,000	113,750,000	△ 94,461,000
1 神奈川県医療提供体制確保支援事業協力金	600,000	600,000	0
2 発熱外来診療体制確保支援補助金	1,825,000	34,901,000	△ 33,076,000
3 感染症拡大防止・医療提供体制確保支援補助	1,185,000	380,000	805,000
4 新型コロナウイルス感染症拡大に伴う運営支援金	14,934,000	77,469,000	△ 62,535,000
5 県オンライン診療環境整備補助	745,000	0	745,000
6 ワクチン接種体制確保協力金	0	400,000	△ 400,000
受取民間補助金	380,000	429,000	△ 49,000
1 神奈川県医師会	380,000	0	380,000
2 オンライン資格確認導入補助金	0	429,000	△ 429,000
3 雑収入	2,608,094	2,692,797	△ 84,703
1 受取利息収入	1,471	1,160	311
2 雑収入	2,606,623	2,691,637	△ 85,014
事業活動収入計 (A)	718,584,034	720,279,444	△ 1,695,410

単位：円			
科 目	当 年 度	前 年 度	増 減
2 事業活動支出			
1 事業費支出	619,000,138	598,526,854	20,473,284
1 人件費支出	283,235,115	275,918,125	7,316,990
1 医師報酬支出	142,024,560	142,546,827	△ 522,267
2 役員報酬支出	1,803,000	1,890,000	△ 87,000
3 薬剤師会委託料支出	28,924,612	27,111,954	1,812,658
4 放射線技師会委託料支出	5,895,737	5,921,156	△ 25,419
5 検査技師会委託料支出	6,943,438	7,037,686	△ 94,248
6 常勤看護師給	33,790,873	33,005,476	785,397
7 非常勤看護師給	39,119,404	35,261,800	3,857,604
8 非常勤事務員給	18,203,058	18,266,544	△ 63,486
9 法定福利費支出	4,730,433	4,876,682	△ 146,249
10 オンライン診療	1,800,000	0	1,800,000
2 医療材料費支出	20,741,370	5,463,582	15,277,788
1 医薬材料費支出	20,741,370	5,463,582	15,277,788
3 使用料及び賃借料支出	2,765,441	2,866,674	△ 101,233
4 委託料支出その他支出	44,723,500	43,571,510	1,151,990
1 出勤旅費支出	40,723,500	39,571,510	1,151,990
2 医会出勤調整費支出	4,000,000	4,000,000	0
5 救急医療情報センター事業費支出	267,534,712	270,706,963	△ 3,172,251
1 オペレーター委託費	234,367,656	257,562,555	△ 23,194,899
2 その他委託費	33,167,056	13,144,408	20,022,648

単位：円

科 目	当 年 度	前 年 度	増 減
2 共通管理費支出	119,990,316	111,452,192	8,538,124
1 人件費支出	45,425,017	42,464,297	2,960,720
1 常勤事務員給	38,269,370	35,970,588	2,298,782
2 法定福利費支出	6,181,716	5,660,979	520,737
3 福利厚生費支出	973,931	832,730	141,201
2 研究研修費支出	0	0	0
1 職員研修費支出			0
3 建物管理費支出	34,317,154	31,626,108	2,691,046
1 会館保守費支出	34,317,154	31,626,108	2,691,046
4 委託料支出その他支出	40,248,145	37,361,787	2,886,358
1 旅費交通費支出	2,016,020	1,953,220	62,800
2 消耗品費支出	6,323,693	4,214,444	2,109,249
3 通信運搬費支出	2,144,510	2,077,952	66,558
4 被服費支出	2,426,924	2,330,614	96,310
5 修繕費支出	1,529,404	2,770,837	△ 1,241,433
6 印刷製本費支出	1,065,478	619,262	446,216
7 光熱水料費支出	11,932,438	9,124,931	2,807,507
8 交際費支出		0	0
9 保険料支出	868,648	889,648	△ 21,000
10 消耗什器備品費支出	0	715,000	△ 715,000
11 会議費支出	546,822	352,500	194,322
12 租税公課支出	9,252,280	11,242,875	△ 1,990,595
13 救急医療センター委託費支出	272,900	275,600	△ 2,700
14 オンライン診療	795,384	0	795,384
15 その他委託費支出	1,073,644	794,904	278,740
3 他会計への繰入金支出	9,277,023	10,300,398	△ 1,023,375
1 法人会計への繰入金支出	9,277,023	10,300,398	△ 1,023,375
事業活動支出計 (B)	748,267,477	720,279,444	27,988,033
事業活動収支差額 (C)=(A)-(B)	△ 29,683,443	0	△ 29,683,443
II 投資活動収支の部			
1 投資活動支出			
1 固定資産取得支出	1,441,990	0	1,441,990
投資活動支出計 (D)	1,441,990	0	1,441,990
投資活動収支差額 (E)=- (D)	△ 1,441,990	0	△ 1,441,990
III 財務活動収支の部			0
1 財務活動収入			0
財務活動収入計 (F)	0	0	0
2 財務活動支出			0
財務活動支出計 (G)	0	0	0
財務活動収支差額 (H)=(F)-(G)	0	0	0
IV 予備費支出 (I)	0	0	0
当期収支差額 (J)=(C)+(E)+(G)+(H)-(I)	△ 31,125,433	0	△ 31,125,433
前期繰越収支差額 (K)	164,525,096	164,525,096	0
次期繰越収支差額 (L)=(J)+(K)	133,399,663	164,525,096	△ 31,125,433

III. 事業報告

令和4年度横浜市救急医療センター事業報告

令和4年度は、新型コロナウイルス感染症の影響を受け、7月には第7波により患者数が急増、年末年始期間も混雑する状況がみられた。運営上のトラブルは少なく、全体的に円滑に業務が行われた。

繁忙期であるゴールデンウィーク、年末年始の際には、通常の休日より多くの医師（小児科・耳鼻咽喉科各1名増）を配置することで、患者ができるだけスムーズに診察を受けられるような体制をとった。

また、診療については引き続き新型コロナウイルス感染症等の感染症対策として、入口において看護師によるトリアージを行い、受付・会計もパーテーションを設置、発熱患者と非発熱患者との動線を分け、診療スペースにおいてもパーテーションを設置し動線を分け、エレベーターも動線分けを実施した。併せて、フェイスシールド・ニトリルグローブ・防護服着用など、感染予防に努めた。

医療機関案内業務を行う救急相談センターでは親切丁寧な案内に主眼を置き実施した。

1. 夜間急病センター

夜間急病センターでは、予算段階の想定患者数（13,000人）と比較して来院患者数は上回る結果となった。二次、三次応需病院への転送は概ね順調に行われ、横浜市における初期救急医療施設としての役割は全うできたと考えられる。

1) 患者数 16,806人（46人／日）

2) 科目別患者数

科目	患者数（人）	診療時間
内科	5,235	20時～24時
小児科	5,083	
眼科	2,229	
耳鼻咽喉科	3,545	
その他	714	

3) 月別患者数 (単位：人)

4月	5月	6月	7月	8月	9月	10月	11月	12月	1月	2月	3月
953	1,194	1,090	2,407	1,589	1,178	1,136	1,200	1,844	1,888	1,144	1,183

4) 時間帯別患者数

(単位：人)

	患者数	比率	1日平均
20時～22時	11,550	68.7%	31.6
22時～24時	5,256	31.3%	14.4
計	16,806	100.0%	46

5) 転送患者数 246人、0.67人/日

6) 月別転送患者数 (単位:人)

4月	5月	6月	7月	8月	9月	10月	11月	12月	1月	2月	3月
9	18	29	36	16	22	21	26	20	17	13	19

7) 救急程度別患者数 (単位:人)

程度	内科	小児科	眼科	耳鼻咽喉科	その他	計	比率
救急	389	504	267	650	79	1,889	11.2%
普通	4,391	3,825	1,239	2,488	547	12,490	74.3%
不急	455	754	723	407	88	2,427	14.4%
合計	5,235	5,083	2,229	3,545	714	16,806	100%

※出務医師の判断によるもの

8) 職員及び出務体制 (令和5年3月31日現在)

- ① 医師 登録者 466名
 - ・内科 231名/小児科 68名/眼科 115名/耳鼻咽喉科 52名
 - ・センター長 1名
- ② 看護師 31名 (常勤職員 5名、非常勤職員 25名)
- ③ 薬剤師 横浜市薬剤師会出務登録者約 172名
 - ※1日あたりの出務者数 2名 (平日)、3名 (土日)
- ④ 臨床検査技師 神奈川県臨床衛生検査技師会出務登録者 26名
 - ※1日あたりの出務者数 1名
- ⑤ 放射線技師 中区放射線技師グループ出務登録者 7名
 - ※1日あたりの出務者数 1名
- ⑥ 事務職員 事務長 1名+常勤職員 5名
- ⑦ 受付・レセプト事務 16名 (非常勤職員 16名)

2. 【救急相談センター】

親切丁寧な対応に主眼をおいて業務を実施した。

1) 【医療機関案内】 161,905 件 (443.5 件/日)

(2) 救急電話相談

平成 28 年 1 月 15 日から小児救急電話相談が成人までに拡大し、全年齢を対象とした救急電話相談を開始。平成 28 年 6 月 1 日より、24 時間対応となった。

【相談件数】 151,112 件 (414 件/日)

救急相談センター配置体制については次頁参照。

3. ホームページ

平成 22 年 4 月から開設した救急医療センターのホームページでは夜間急病センター、救急相談センターの案内を掲載し、市民への情報提供に努めた。また、本会市民向け広報「みんなの健康」にも情報を掲載し、普及啓発活動を行った。

人員配置案

月曜						
時間帯	OP数					NS数
	外線	兼用	転送C	転送G	合計	人数
0時台	1	1	0	1	3	4
1時台	0	1	0	1	2	3
2時台	0	1	0	1	2	3
3時台	0	1	0	0	1	2
4時台	0	1	0	0	1	2
5時台	0	1	0	1	2	2
6時台	0	1	0	1	2	3
7時台	0	1	0	1	2	3
8時台	0	1	0	1	2	3
9時台	0	1	0	1	2	3
10時台	0	1	0	1	2	3
11時台	0	1	0	1	2	3
12時台	0	1	0	1	2	3
13時台	0	1	0	1	2	3
14時台	0	1	0	1	2	3
15時台	0	1	0	1	2	3
16時台	0	1	0	1	2	3
17時台	1	1	0	1	3	4
18時台	2	1	0	2	5	6
19時台	2	0	1	2	5	8
20時台	2	0	1	2	5	8
21時台	1	1	0	2	4	6
22時台	1	1	0	2	4	5
23時台	1	1	0	2	4	5

火曜						
時間帯	OP数					NS数
	外線	兼用	転送C	転送G	合計	人数
0時台	1	1	0	1	3	4
1時台	0	1	0	1	2	3
2時台	0	1	0	1	2	3
3時台	0	1	0	1	2	2
4時台	0	1	0	0	1	2
5時台	0	1	0	0	1	2
6時台	0	1	0	1	2	3
7時台	0	1	0	1	2	3
8時台	0	1	0	1	2	3
9時台	0	1	0	1	2	3
10時台	0	1	0	1	2	3
11時台	0	1	0	1	2	2
12時台	0	1	0	1	2	3
13時台	0	1	0	1	2	3
14時台	0	1	0	1	2	3
15時台	0	1	0	1	2	3
16時台	0	1	0	1	2	3
17時台	1	1	0	1	3	4
18時台	2	1	0	2	5	6
19時台	2	0	1	2	5	8
20時台	2	0	1	2	5	8
21時台	1	1	0	2	4	6
22時台	1	1	0	2	4	5
23時台	1	1	0	2	4	5

水曜						
時間帯	OP数					NS数
	外線	兼用	転送C	転送G	合計	人数
0時台	1	1	0	1	3	4
1時台	0	1	0	1	2	3
2時台	0	1	0	1	2	3
3時台	0	1	0	1	2	2
4時台	0	1	0	0	1	2
5時台	0	1	0	0	1	2
6時台	0	1	0	1	2	2
7時台	0	1	0	1	2	3
8時台	0	1	0	1	2	3
9時台	0	1	0	1	2	3
10時台	0	1	0	1	2	3
11時台	0	1	0	1	2	3
12時台	0	1	0	1	2	3
13時台	0	1	0	1	2	3
14時台	0	1	0	1	2	3
15時台	0	1	0	1	2	3
16時台	0	1	0	1	2	3
17時台	1	1	0	1	3	4
18時台	2	0	1	2	5	7
19時台	2	0	1	2	5	8
20時台	2	0	1	2	5	8
21時台	1	1	0	2	4	6
22時台	1	1	0	2	4	5
23時台	1	1	0	1	3	4

木曜						
時間帯	OP数					NS数
	外線	兼用	転送C	転送G	合計	人数
0時台	1	1	0	1	3	4
1時台	0	1	0	1	2	3
2時台	0	1	0	1	2	3
3時台	0	1	0	1	2	2
4時台	0	1	0	0	1	2
5時台	0	1	0	0	1	2
6時台	0	1	0	1	2	3
7時台	0	1	0	1	2	3
8時台	1	1	0	1	3	4
9時台	1	1	0	1	3	4
10時台	0	1	0	1	2	3
11時台	0	1	0	1	2	3
12時台	0	1	0	1	2	3
13時台	1	1	0	1	3	4
14時台	1	1	0	1	3	4
15時台	1	1	0	1	3	4
16時台	1	1	0	1	3	4
17時台	2	1	0	2	5	6
18時台	2	0	1	2	5	7
19時台	2	0	1	2	5	8
20時台	2	0	1	2	5	8
21時台	1	1	0	2	4	6
22時台	1	1	0	2	4	5
23時台	1	1	0	1	3	4

金曜						
時間帯	OP数					NS数
	外線	兼用	転送C	転送G	合計	人数
0時台	1	1	0	1	3	4
1時台	0	1	0	1	2	3
2時台	0	1	0	1	2	3
3時台	0	1	0	0	1	2
4時台	0	1	0	0	1	2
5時台	0	1	0	1	2	2
6時台	0	1	0	1	2	3
7時台	0	1	0	1	2	3
8時台	0	1	0	1	2	3
9時台	0	1	0	1	2	3
10時台	0	1	0	1	2	3
11時台	0	1	0	1	2	3
12時台	0	1	0	1	2	3
13時台	0	1	0	1	2	3
14時台	0	1	0	1	2	3
15時台	0	1	0	1	2	3
16時台	0	1	0	1	2	3
17時台	1	1	0	1	3	4
18時台	2	1	0	2	5	6
19時台	2	0	1	2	5	7
20時台	2	0	1	2	5	8
21時台	1	1	0	2	4	6
22時台	1	1	0	2	4	6
23時台	1	1	0	1	3	4

土曜						
時間帯	OP数					NS数
	外線	兼用	転送C	転送G	合計	人数
0時台	1	1	0	1	3	4
1時台	0	1	0	1	2	3
2時台	0	1	0	1	2	3
3時台	0	1	0	1	2	2
4時台	0	1	0	0	1	2
5時台	0	1	0	0	1	2
6時台	0	1	0	1	2	3
7時台	0	1	0	1	2	3
8時台	0	1	0	1	2	3
9時台	1	1	0	1	3	4
10時台	0	1	0	1	2	3
11時台	0	1	0	1	2	3
12時台	2	1	0	1	4	4
13時台	2	1	0	2	5	6
14時台	2	1	0	2	5	5
15時台	2	1	0	2	5	6
16時台	3	0	1	2	6	7
17時台	3	0	1	2	6	8
18時台	3	0	1	3	7	10
19時台	2	0	1	3	6	10
20時台	2	0	1	3	6	10
21時台	2	0	1	2	5	7
22時台	1	1	0	2	4	6
23時台	1	1	0	2	4	5

日曜						
時間帯	OP数					NS数
	外線	兼用	転送C	転送G	合計	人数
0時台	1	1	0	1	3	4
1時台	0	1	0	1	2	3
2時台	0	1	0	1	2	3
3時台	0	1	0	1	2	3
4時台	0	1	0	1	2	3
5時台	0	1	0	1	2	3
6時台	1	1	0	1	3	4
7時台	2	1	0	2	5	5
8時台	2	1	0	2	5	6
9時台	3	0	1	3	7	9
10時台	3	0	1	2	6	8
11時台	3	1	0	2	6	6
12時台	2	0	1	2	5	7
13時台	2	0	1	2	5	7
14時台	2	0	1	2	5	7
15時台	3	0	1	2	6	7
16時台	3	0	1	3	7	9
17時台	3	0	1	3	7	9
18時台	3	0	1	3	7	10
19時台	2	0	1	3	6	10
20時台	2	0	1	3	6	9
21時台	2	0	1	2	5	7
22時台	1	1	0	2	4	6
23時台	1	1	0	2	4	5

祝日						
時間帯	OP数					NS数
	外線	兼用	転送C	転送G	合計	人数
0時台	1	1	0	2	4	5
1時台	1	1	0	1	3	4
2時台	0	1	0	1	2	3
3時台	0	1	0	1	2	3
4時台	0	1	0	1	2	3
5時台	0	1	0	1	2	3
6時台	2	1	0	1	4	4
7時台	3	0	1	2	6	7
8時台	5	0	1	3	9	9
9時台	6	0	2	3	11	11
10時台	5	0	1	3	9	10
11時台	4	0	1	3	8	9
12時台	3	0	1	2	6	7
13時台	3	0	1	2	6	8
14時台	4	0	1	2	7	8
15時台	4	0	1	2	7	7
16時台	4	0	1	3	8	9
17時台	4	0	1	3	8	10
18時台	3	0	2	3	8	11
19時台	3	0	1	3	7	10
20時台	2	0	1	3	6	9
21時台	2	0	1	2	5	7
22時台	2	1	0	2	5	6
23時台	1	1	0	2	4	5

年末年始1(午前・祝日配置, 午後・年末年始配置)

時間帯	OP数					NS数
	外線	兼用	転送C	転送G	合計	人数
0時台	1	1	0	2	4	5
1時台	1	1	0	1	3	4
2時台	0	1	0	1	2	3
3時台	0	1	0	1	2	3
4時台	0	1	0	1	2	3
5時台	0	1	0	1	2	3
6時台	2	1	0	1	4	4
7時台	3	0	1	2	6	7
8時台	5	0	1	3	9	9
9時台	6	0	2	3	11	11
10時台	5	0	1	3	9	10
11時台	4	0	1	3	8	9
12時台	3	0	1	2	6	7
13時台	5	0	2	3	10	11
14時台	6	0	1	3	10	10
15時台	6	0	2	3	11	11
16時台	5	0	2	3	10	12
17時台	5	0	2	4	11	13
18時台	5	0	2	4	11	13
19時台	4	0	2	3	9	12
20時台	3	0	2	4	9	13
21時台	3	0	1	3	7	10
22時台	2	0	1	3	6	9
23時台	2	0	1	2	5	7

年末年始2

時間帯	OP数					NS数
	外線	兼用	転送C	転送G	合計	人数
0時台	2	1	0	2	5	6
1時台	1	1	0	2	4	5
2時台	1	1	0	1	3	4
3時台	0	1	0	1	2	3
4時台	1	1	0	1	3	3
5時台	1	1	0	1	3	3
6時台	3	1	0	2	6	5
7時台	6	0	1	3	10	10
8時台	9	0	3	4	16	14
9時台	11	0	3	4	18	14
10時台	9	0	3	4	16	14
11時台	6	0	2	3	11	12
12時台	6	0	1	3	10	10
13時台	5	0	2	3	10	11
14時台	6	0	1	3	10	10
15時台	6	0	2	3	11	11
16時台	5	0	2	3	10	12
17時台	5	0	2	4	11	13
18時台	5	0	2	4	11	13
19時台	4	0	2	3	9	12
20時台	3	0	2	4	9	13
21時台	3	0	1	3	7	10
22時台	2	0	1	3	6	9
23時台	2	0	1	2	5	7

連休前後シフト(案内-日曜配置, 相談-木曜配置)

時間帯	OP数					NS数
	外線	兼用	転送C	転送G	合計	人数
0時台	1	1	0	1	3	4
1時台	0	1	0	1	2	3
2時台	0	1	0	1	2	3
3時台	0	1	0	1	2	2
4時台	0	1	0	0	1	2
5時台	0	1	0	0	1	2
6時台	2	0	0	1	3	3
7時台	2	0	0	1	3	3
8時台	2	1	0	1	4	4
9時台	3	1	0	1	5	4
10時台	3	0	0	1	4	3
11時台	3	0	0	1	4	3
12時台	2	0	0	1	3	3
13時台	2	1	0	1	4	4
14時台	2	1	0	1	4	4
15時台	3	1	0	1	5	4
16時台	3	1	0	1	5	4
17時台	3	1	0	2	6	6
18時台	3	0	1	2	6	7
19時台	2	0	1	2	5	8
20時台	2	0	1	2	5	8
21時台	2	1	0	2	5	6
22時台	1	1	0	2	4	5
23時台	1	1	0	1	3	4

正月明けシフト(案内-年末年始配置, 相談-祝日配置)

時間帯	OP数					NS数
	外線	兼用	転送C	転送G	合計	人数
0時台	2	1	0	2	5	5
1時台	1	1	0	1	3	4
2時台	0	1	0	1	2	3
3時台	0	1	0	1	2	3
4時台	0	1	0	1	2	3
5時台	1	1	0	1	3	3
6時台	3	1	0	1	5	4
7時台	6	0	1	2	9	7
8時台	9	0	1	3	13	9
9時台	11	0	2	3	16	11
10時台	9	0	1	3	13	10
11時台	6	0	1	3	10	9
12時台	6	0	1	2	9	7
13時台	5	0	1	2	8	8
14時台	6	0	1	2	9	8
15時台	6	0	1	2	9	7
16時台	5	0	1	3	9	9
17時台	5	0	1	3	9	10
18時台	5	0	2	3	10	11
19時台	4	0	1	3	8	10
20時台	3	0	1	3	7	9
21時台	3	0	1	2	6	7
22時台	2	1	0	2	5	6
23時台	2	1	0	2	5	5