

ま え が き

この報告書は、令和6年1月1日から12月31日までの横浜市の人口動態と、令和7年1月1日現在の年齢別人口についてとりまとめたものです。

人口動態は、転入・転出などの社会的要因で発生する社会動態と、出生・死亡を内容とする自然動態のふたつの側面から人口の動きをとらえたものです。

また、年齢別人口は、5年ごとに実施される国勢調査結果を補完し、毎年の年齢別人口を明らかにするために、各年1月1日現在で集計しているものです。

人口統計は、あらゆる統計の中で最も基礎的な資料となるもので、行政施策の企画立案のための基礎資料として、また、産業界や学術分野での研究・分析等において広く活用されております。

この報告書が、市民の皆様をはじめとして、学術研究、企業活動、各種行政施策などに、幅広く活用されれば幸いです。

令和7年3月

横浜市政策経営局長

目 次

利用上の注意	1
用語の解説	3

概要

第1部 人口動態（令和6年中）

1 人口の概況	6
(1) 人口の動き	6
(2) 行政区別の状況	8
2 社会動態	10
(1) 社会移動の状況	10
(2) 市外移動	13
(3) 市内移動	15
(4) 年齢別、男女別社会移動	17
3 自然動態	19
4 行政区の人口動態	21
5 外国人人口の概況	23
(1) 外国人人口の推移	23
(2) 国籍・地域別	23
(3) 行政区別	24
(4) 在留資格別	25
(5) 外国人の令和6年中の人口動態	26
6 大都市の人口動態	28
7 世帯の動き	29

第2部 年齢別人口（令和7年1月1日現在）

1 年齢3区分別人口	31
2 年齢構成指数	32
3 老年人口	33
4 平均年齢	34
5 男女別	35
6 人口ピラミッド	36
7 行政区の年齢別人口	37

統計表

(概況)

第1表	横浜市の人口の推移（明治22年～令和7年）	43
第2表	行政区の人口の推移（昭和5年～令和7年）	45

(人口動態)

第3表	横浜市の人口動態の推移（昭和25年中～令和6年中）	47
第4表	行政区の人口動態の推移（平成26年中～令和6年中）	49
第5表	男女、行政区別人口動態（令和6年中）※外国人別掲	51
第6表	男女、行政区、年齢区分別転入者数及び割合（令和6年中）	55
第7表	男女、行政区、年齢区分別転出者数及び割合（令和6年中）	57
第8表	男女、行政区及び年齢区分別社会増加数（令和6年中）	59
第9表	男女、行政区、年齢区分別死亡者数及び割合（令和6年中）	61
第10表	男女、月別の人口動態の推移－市（令和元年中～令和6年中）	63
	※外国人別掲（令和元年中～令和6年中）	

第11表	移動前住所地（都道府県）、年齢5歳階級別転入者数－市（令和6年中）	
	<総数>	67
	<男>	69
	<女>	71

第12表	移動後住所地（都道府県）、年齢5歳階級別転出者数－市（令和6年中）	
	<総数>	73
	<男>	75
	<女>	77

第13表	移動前・移動後住所地（都道府県）、年齢5歳階級別転入超過数－市（令和6年中）	
	<総数>	79
	<男>	81
	<女>	83

第14表	移動前・移動後住所地（都道府県）、男女別転入転出者数	
	－市、区（令和6年中）※外国人別掲	85

第15表	移動前・移動後住所地（市内他区、県内各市郡、東京都区部、町田市及び政令指定都市）、男女別転入転出者数－市、区（令和6年中）※外国人別掲	105
------	---	-----

(令和7年1月1日現在の年齢別人口)

第16表	年齢3区分別人口、年齢構成指数及び平均年齢の推移	
	－市（大正9年～令和7年）	145
第17表	男女、行政区、年齢3区分別人口、年齢構成指数及び平均年齢（令和7年）	147
第18表	年齢（各歳・5歳階級）、男女別人口－市、区（令和7年）	149
第19表	男女、行政区、年齢3区分別人口の対前年増加数及び増加率（令和7年）	168

(行政区の世帯数の推移)

第20表	行政区の世帯数の推移（昭和5年～令和7年）	169
------	-----------------------	-----

利用上の注意

- 本文中の人口動態は、令和6年1月1日から12月31日までの住民基本台帳法（昭和42年法律第81号）及び戸籍法（昭和22年法律第224号）の規定に基づく出生・死亡・転入・転出の届出等により集計したものです。
- 本文中の出生数及び死亡数は、毎月1日現在の推計人口を算出するために届出日を基準に集計したもので、人口動態調査（基幹統計、厚生労働省所管）によって把握された出生数及び死亡数とは一致しません。
- 市内移動の転入、転出には、同一区内での移動は含みません。
- 増加率及び割合（構成比）については、四捨五入のため、総数と内訳の合計が一致しない場合があります。
- 増加率は、原則として1月1日現在の推計人口に対するその年の増加数の割合を百分率（%）で表しています。ただし、出生率、死亡率及び自然増加率については、他の統計調査結果と比較しやすいように、人口1,000人に対する割合（人口千対）を用いた場合があります。
- 本文中で用いている地域で、東京都、神奈川県、埼玉県及び千葉県のみをまとめて「東京圏」として集計したところがあります。
また、東京都及び神奈川県については、さらに次の細区分により集計したところがあります。
 - 東京都
 - 東京都区部 : 23 特別区
 - 東京都区部以外 : 23 特別区を除く都内の市町村
 - 神奈川県
 - 川崎市 : 川崎市（川崎区、幸区、中原区、高津区、宮前区、多摩区、麻生区）
 - 相模原市 : 相模原市（緑区、中央区、南区）
 - 横須賀三浦地区 : 横須賀市、鎌倉市、逗子市、三浦市、三浦郡（葉山町）
 - 県央地区 : 厚木市、大和市、海老名市、座間市、綾瀬市、愛甲郡（愛川町、清川村）
 - 湘南地区 : 平塚市、藤沢市、茅ヶ崎市、秦野市、伊勢原市、高座郡（寒川町）
中郡（大磯町、二宮町）
 - 県内その他 : 小田原市、南足柄市、足柄上郡（中井町、大井町、松田町、山北町、開成町）、足柄下郡（箱根町、真鶴町、湯河原町）
- 本文中で次の区分により地方別の集計をしたところがあります。
 - 北海道・東北 : 北海道、青森県、岩手県、宮城県、秋田県、山形県、福島県
 - 北関東 : 茨城県、栃木県、群馬県
 - 甲信越・北陸・東海 : 新潟県、富山県、石川県、福井県、山梨県、長野県、岐阜県、静岡県、愛知県、三重県
 - 近畿 : 滋賀県、京都府、大阪府、兵庫県、奈良県、和歌山県
 - 中国・四国 : 鳥取県、島根県、岡山県、広島県、山口県、徳島県、香川県、愛媛県、高知県
 - 九州・沖縄 : 福岡県、佐賀県、長崎県、熊本県、大分県、宮崎県、鹿児島県、沖縄県

8 本文中の令和7年1月1日現在の年齢別人口は、令和2年国勢調査結果（確定値）を基礎として算出された令和6年1月1日現在年齢別人口に、令和6年1月～12月中の住民基本台帳の年齢別人口動態を加減して集計したものです。

なお、年齢不詳は、国勢調査結果であり、中間年次の増減についてはありません。

9 本文中の数値は単位未満を四捨五入しているため、内訳の計と総数が一致しない場合があります。また、同様に図中で示されている数値とは一致しない場合があります。

10 表中の符号の意味は次のとおりです。

「…」 : 不明又は該当数値なし

「△」 : マイナス又は減少

「—」 : 0（皆無）

「0.0」 : 表示単位に満たない数値

用語の解説

1 人口動態、人口増加数

人口動態とは、社会動態と自然動態を合わせた人口の動きを指す。

人口増加数＝社会増加数＋自然増加数

2 社会動態、社会増加数

社会動態とは、一定期間における転入、転出及びその他の増減に伴う人口の動きを指す。

社会増加数＝転入数－転出数＋その他増減

*その他増減とは、住民基本台帳の記録漏れ又は誤記等を知った際の職権による住民票の記載、消除または修正による増減、外国人の帰化による増、国籍喪失による減などを指す。

3 自然動態、自然増加数

自然動態とは、一定期間における出生・死亡に伴う人口の動きを指す。

自然増加数＝出生数－死亡数

4 転入超過、転入超過数

転入超過とは、一定期間における転入数が転出数を上回っている状態を指す。

転入超過数＝転入数－転出数

5 転出超過

転出超過とは、一定期間における転出数が転入数を上回っている状態を指す。

6 社会移動、社会移動数

社会移動とは、一定期間における市外移動及び市内移動に伴う人口の動きを指す。

社会移動数＝市外移動数（転入数＋転出数）＋市内移動数（転入数）

7 人口性比

女性 100 人に対する男性の数

8 年齢3区分別人口

年少人口	0～14 歳人口
生産年齢人口	15～64 歳人口
老年人口	65 歳以上の人口

9 高齢化率

老年人口 ÷ 年齢不詳を除く総人口 × 100

10 年齢構成指数

年少人口指数 年少人口 ÷ 生産年齢人口 × 100

老年人口指数 老年人口 ÷ 生産年齢人口 × 100

従属人口指数 (年少人口 + 老年人口) ÷ 生産年齢人口 × 100

老年化指数 老年人口 ÷ 年少人口 × 100

11 平均年齢の算出方法

年齢（各歳） × 各歳別人口 ÷ 各歳別人口の合計 + 0.5

概 要

第1部 人口動態 (令和6年中)

1 人口の概況

(1) 人口の動き

人口増加数は364人（社会増加数18,802人、自然増加数△18,438人）

令和6年中の人口増加数は364人で、令和3年以降3年連続でマイナスとなっていた年間の人口増加数がプラスに転じました。これを社会増加数と自然増加数に分けてみると、社会増加数は18,802人（転入151,791人、転出134,061人、その他増減1,072人増）、自然増加数は△18,438人（出生22,137人、死亡40,575人）となっています。令和5年中と比べると、社会増加数は2,685人の増加、自然増加数は1,946人の減少となっています。

人口増加数の過去からの推移をみると、昭和60年前後に見られる山の後に始まる減少傾向が平成に入ってから続き、平成7年に7,049人まで減少した後は増加に転じ、平成13年には36,405人に達しました。その後は再び減少傾向が見られ、平成22年以降は小さく増減を繰り返しながら10,000人以下で推移しています。令和3年には昭和22年以降初めて人口増加数がマイナスとなりましたが、令和6年は社会増加数の増に伴い4年ぶりにプラスに転じました。

また、平成26年以降の社会動態を男女別にみると、男性の社会増加数は女性の社会増加数より少ない傾向にあり、男性の社会増加数が女性のそれを上回ったのは令和元年、令和2年のみでしたが、令和6年は男性の社会増加数は9,766人で、女性の社会増加数の9,036人より730人上回りました。人口増加数については、令和6年は男性が△76人、女性が440人となり、女性のみプラスとなりました。

[図1-1、図1-2、表1-1、統計表第3表~第5表]

図1-1 人口の増加の推移 (昭和45年中~令和6年中)



図1-2 男女別人口動態 (平成26年中~令和6年中)



表1-1 人口動態の推移（昭和22年中～令和6年中）

年次	人口 増加数	人口 増加率 (%)	社 会 動 態				自 然 動 態		
			社 会 増加数	転 入	転 出	その他 増 減	自 然 増加数	出 生	死 亡
昭和22	56,312	7.30	39,281	97,015	57,734	...	17,031	27,529	10,498
23	44,697	5.40	26,561	117,218	90,657	...	18,136	26,058	7,922
24	45,951	5.24	26,534	107,732	81,519	321	19,417	27,116	7,699
25	47,758	5.18	30,778	106,592	75,634	△ 180	16,980	24,063	7,083
26	47,938	4.97	32,685	110,147	78,469	1,007	15,253	22,008	6,755
27	36,057	3.56	21,643	94,168	72,688	163	14,414	20,400	5,986
28	40,559	3.87	27,180	93,917	66,429	△ 308	13,379	19,922	6,543
29	31,903	2.93	18,784	91,007	72,705	482	13,119	19,537	6,418
30	26,383	2.35	13,677	82,876	68,915	△ 284	12,706	19,118	6,412
31	30,783	2.67	18,142	80,937	61,617	△ 1,178	12,641	18,717	6,076
32	40,067	3.39	27,042	89,229	61,632	△ 555	13,025	19,736	6,711
33	43,218	3.54	28,282	92,278	63,712	△ 284	14,936	21,303	6,367
34	47,480	3.75	31,386	96,726	64,955	△ 385	16,094	22,220	6,126
35	55,882	4.26	38,610	104,337	64,993	△ 734	17,272	23,272	6,000
36	66,524	4.79	47,218	117,551	69,516	△ 817	19,306	24,710	5,404
37	77,675	5.34	56,702	137,482	80,222	△ 558	20,973	26,647	5,674
38	75,704	4.94	52,624	142,348	89,469	△ 255	23,080	28,617	5,537
39	87,243	5.43	60,386	163,566	102,111	△ 1,069	26,857	32,374	5,517
40	81,221	4.79	50,777	163,100	112,605	282	30,444	37,213	6,769
41	69,546	3.85	46,534	163,137	117,746	1,143	23,012	29,197	6,185
42	90,353	4.82	56,649	176,017	120,813	1,445	33,704	40,433	6,729
43	101,545	5.16	66,421	198,484	133,246	1,183	35,124	42,433	7,309
44	99,352	4.80	62,372	206,825	145,981	1,528	36,980	44,114	7,134
45	106,907	4.93	67,152	223,393	157,019	778	39,755	47,622	7,867
46	105,690	4.67	63,941	228,455	164,481	△ 33	41,749	50,490	8,741
47	79,354	3.35	35,178	206,752	172,834	1,260	44,176	53,562	9,386
48	64,276	2.63	20,531	202,635	183,235	1,131	43,745	53,504	9,759
49	64,035	2.55	21,963	194,347	173,581	1,197	42,072	52,394	10,322
50	44,988	1.75	7,943	174,150	168,068	1,861	37,045	47,353	10,308
51	39,094	1.49	3,091	163,519	162,907	2,479	36,003	46,322	10,319
52	36,569	1.37	3,418	164,186	162,386	1,618	33,151	43,758	10,607
53	35,625	1.32	4,930	162,893	159,161	1,198	30,695	41,625	10,930
54	30,035	1.10	712	164,686	162,397	△ 1,577	29,323	40,306	10,983
55	27,337	0.99	1,043	157,616	156,070	△ 503	26,294	37,977	11,683
56	35,502	1.28	10,032	158,942	149,921	1,011	25,470	37,493	12,023
57	42,756	1.52	18,417	162,855	145,411	973	24,339	36,381	12,042
58	47,155	1.65	22,891	162,049	139,659	501	24,264	37,179	12,915
59	49,315	1.70	25,882	163,354	138,057	585	23,433	36,466	13,033
60	49,471	1.67	26,633	165,318	138,923	238	22,838	36,063	13,225
61	57,605	1.92	36,740	175,943	139,712	509	20,865	34,461	13,596
62	57,776	1.89	36,805	181,661	145,034	178	20,971	34,773	13,802
63	42,157	1.35	21,590	174,968	153,560	182	20,567	35,321	14,754
平成元	38,737	1.23	20,559	177,756	157,841	644	18,178	32,774	14,596
2	35,294	1.10	18,276	181,160	162,949	65	17,018	32,746	15,728
3	30,013	0.93	12,852	175,427	165,019	2,444	17,161	33,651	16,490
4	20,703	0.64	4,820	174,042	169,942	720	15,883	32,896	17,013
5	15,365	0.47	138	170,920	171,532	750	15,227	32,692	17,465
6	11,208	0.34	△ 5,852	167,606	173,949	491	17,060	34,617	17,557
7	7,049	0.21	△ 6,987	161,795	169,462	680	14,036	32,899	18,863
8	15,650	0.47	570	161,504	161,622	688	15,080	33,567	18,487
9	20,373	0.61	6,023	163,280	157,828	571	14,350	33,273	18,923
10	28,262	0.84	13,870	165,655	152,481	696	14,392	34,547	20,155
11	24,979	0.74	11,747	164,918	153,616	445	13,232	33,676	20,444
12	30,161	0.89	16,229	166,939	150,866	156	13,932	34,295	20,363
13	36,405	1.06	23,376	171,197	148,076	255	13,029	33,722	20,693

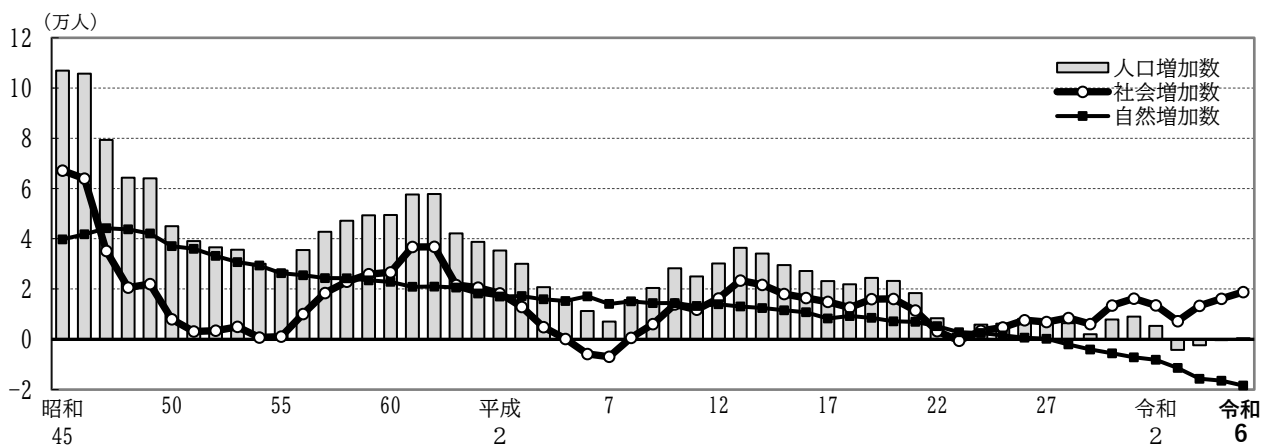
表1-1 人口動態の推移（昭和22年中～令和6年中）（続）

年次	人口増加数	人口増加率(%)	社会動態				自然動態		
			社会増加数	転入	転出	その他増減	自然増加数	出生	死亡
平成14	34,074	0.98	21,668	168,252	147,176	592	12,406	33,699	21,293
15	29,509	0.84	17,986	167,648	150,193	531	11,523	33,271	21,748
16	27,176	0.77	16,449	163,112	147,542	879	10,727	33,238	22,511
17	23,119	0.65	14,875	160,213	146,020	682	8,244	31,722	23,478
18	21,874	0.61	12,628	158,738	146,852	742	9,246	33,023	23,777
19	24,439	0.68	15,951	161,065	145,772	658	8,488	33,122	24,634
20	23,191	0.64	16,049	158,311	143,248	986	7,142	32,694	25,552
21	18,362	0.50	11,440	153,945	143,369	864	6,922	32,816	25,894
22	8,389	0.23	3,215	145,701	143,460	974	5,174	32,747	27,573
23	2,218	0.06	△ 590	139,112	139,905	203	2,808	31,296	28,488
24	5,795	0.16	3,335	141,289	137,784	△ 170	2,460	31,623	29,163
25	6,223	0.17	4,688	140,356	132,953	△ 2,715	1,535	30,753	29,218
26	8,192	0.22	7,579	138,809	129,947	△ 1,283	613	30,780	30,167
27	7,047	0.19	6,852	144,035	135,954	△ 1,229	195	30,928	30,733
28	6,401	0.17	8,485	140,829	132,234	△ 110	△ 2,084	29,749	31,833
29	1,988	0.05	6,061	140,759	134,518	△ 180	△ 4,073	28,611	32,684
30	7,860	0.21	13,456	147,977	134,397	△ 124	△ 5,596	27,891	33,487
令和元	8,985	0.24	16,185	151,930	135,653	△ 92	△ 7,200	26,394	33,594
2	5,278	0.14	13,481	142,051	127,562	△ 1,008	△ 8,203	25,720	33,923
3	△ 4,257	△ 0.11	7,200	139,021	131,362	△ 459	△ 11,457	24,876	36,333
4	△ 2,434	△ 0.06	13,305	148,132	135,172	345	△ 15,739	23,785	39,524
5	△ 375	△ 0.01	16,117	149,213	133,972	876	△ 16,492	22,954	39,446
6	364	0.01	18,802	151,791	134,061	1,072	△ 18,438	22,137	40,575

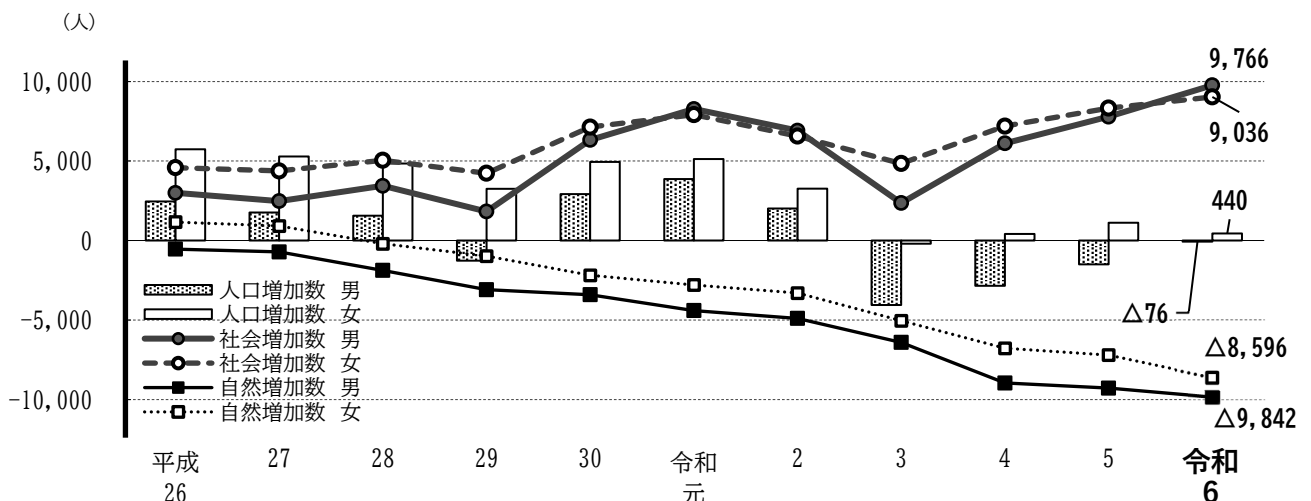
注1) 人口増加数、社会動態、自然動態については各年1月1日～12月31日までの集計数値である。

注2) 人口増加率については、各年1月1日現在の人口に対する増加数の割合である。

注3) 本表では、「市内移動の増減」を「その他増減」に含めている。

(2) 行政区別の状況

6区で人口が増加。増加数は港北区が最多

人口の動きを行政区別にみると、令和6年中は6区で増加、12区で減少しています。

人口が増加した区では、港北区が2,643人と最も増加し、次いで神奈川区2,111人、鶴見区1,863人の順となっています。増加率で見ると、西区(0.98%)、中区(0.86%)、神奈川区(0.85%)の3区が0.80%を超え、他の区と比べて高くなっています。

減少した区では、港南区が△1,699人(増加率△0.80%)と最も減少し、次いで金沢区△1,284人(同△0.66%)、青葉区△1,204人(同△0.39%)の順となっています。

昨年と比べ、緑区(17人→△209人)、都筑区(421人→△609人)では増加から減少に転じました。減少から増加に転じた区はありませんでした。

[図1-3、図1-4、表1-2、統計表第4表、第5表]

図1-3 行政区別人口増加率



図1-4 行政区別人口動態（令和6年中）



表1-2 行政区別人口及び人口増減（令和6年中）

行政区	人口（1月1日現在）		人口増減				順位（区）	（参考） 令和5年中の 人口増加数
	令和6年	令和7年	人口増加数	社会増加数	自然増加数	人口増加率（%）		
横浜市	3,769,220	3,769,584	364	18,802	△18,438	0.01	△375	
鶴見区	295,648	297,511	1,863	2,863	△1,000	0.63	5 667	
神奈川区	249,672	251,783	2,111	2,980	△869	0.85	3 794	
西区	106,376	107,420	1,044	1,290	△246	0.98	1 742	
中区	152,133	153,441	1,308	2,353	△1,045	0.86	2 1,102	
南区	198,852	199,270	418	1,941	△1,523	0.21	6 1,422	
港南区	213,410	211,711	△1,699	△244	△1,455	△0.80	18 △902	
保土ヶ谷区	205,757	205,266	△491	874	△1,365	△0.24	9 △95	
旭区	241,425	240,501	△924	1,130	△2,054	△0.38	14 △957	
磯子区	165,004	164,435	△569	516	△1,085	△0.34	13 △446	
金沢区	194,475	193,191	△1,284	154	△1,438	△0.66	17 △1,417	
港北区	363,062	365,705	2,643	2,847	△204	0.73	4 978	
緑区	182,807	182,598	△209	611	△820	△0.11	7 17	
青葉区	309,079	307,875	△1,204	△278	△926	△0.39	15 △1,392	
都筑区	215,307	214,698	△609	△256	△353	△0.28	10 421	
戸塚区	283,068	282,200	△868	400	△1,268	△0.31	12 △447	
栄区	120,900	120,343	△557	278	△835	△0.46	16 △74	
泉区	150,674	150,436	△238	800	△1,038	△0.16	8 △743	
瀬谷区	121,571	121,200	△371	543	△914	△0.31	11 △45	

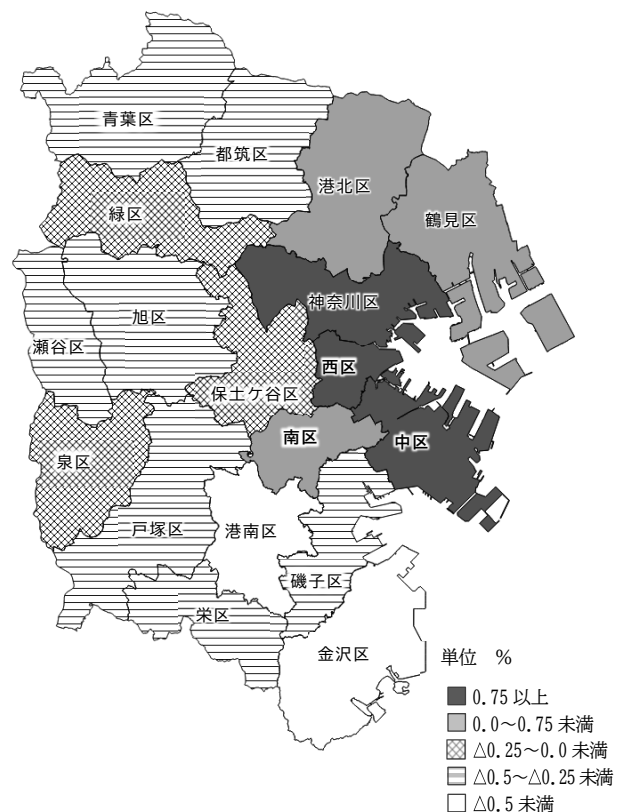
2 社会動態

(1) 社会移動の状況

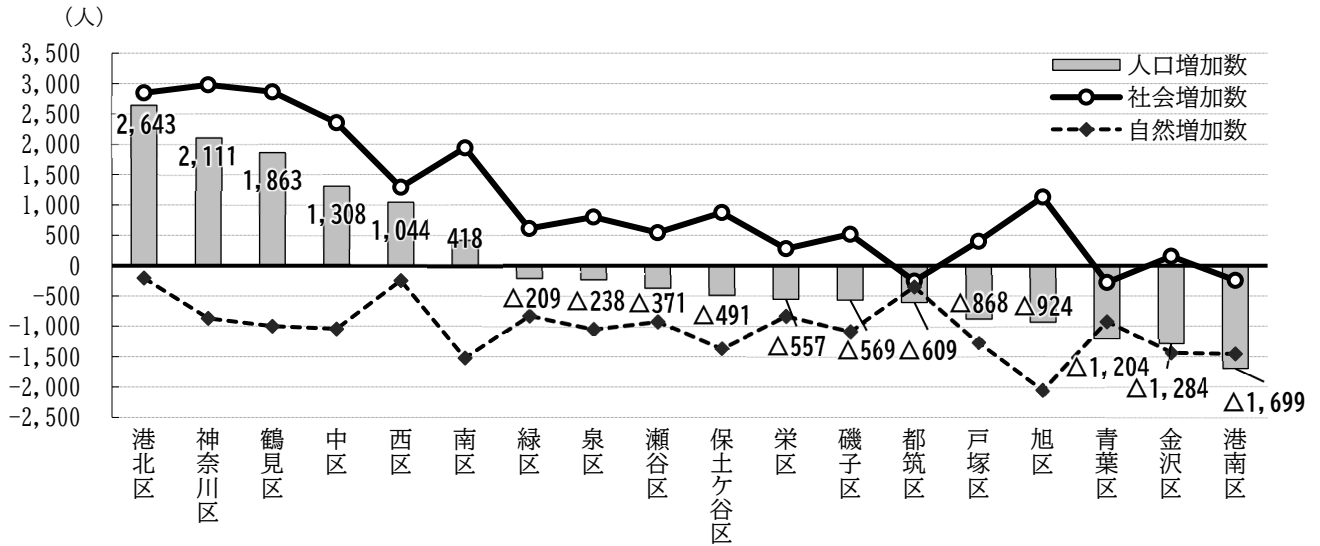
市外からの転入が増加。転入超過数は17,730人で過去20年で最大

令和6年中の社会移動数は351,001人で、令和5年中と比べ685人の増加となっています。

市外からの転入は151,791人（前年比2,578人増）、市外への転出は134,061人（同89人増）で、差引17,730人（同2,489人増）の転入超過となっています。

移動率（各年の1月1日現在人口に対する割合）をみると、転入率は4.03%、転出率は3.56%、市内移動率1.73%で、移動総数の移動率は9.31%となっています。

市外からの転入の推移をみると、昭和30年代後半から急激に増加し、45年に転入超過数が66,374人となり、46年には市外転入者数が昭和22年以降最大の228,455人となりました。その後は小さく減少と増加を繰り返しながら減少の方向で推移し、平成26年には138,809人に減少しています。その後は令和元年に151,930人まで増加しましたが、令和2年、3年は減少、令和4年以降は再び増加となり、令和6年は151,791人となりました。

市外への転出は、昭和48年の183,235人をピークに減少傾向となりましたが、60年から再び増加に転じ、平成5年から8年にかけては転入を上回り、昭和22年以降初の転出超過となりました。その後は減少と増加を繰り返しながらも緩やかな減少傾向にあり、令和6年は134,061人となりました。

転入数から転出数を差し引いた転入超過数は、東日本大震災のあった平成23年には一時転出超過となりましたが、24年以降は転入超過が続いています。平成30年以降は令和3年を除き1万人を超え、令和6年は17,730人と、過去20年で最大となりました。

〔図1-5、表1-3、統計表第3表〕

図1-5 社会動態における転入・転出・市内移動の推移（昭和45年中～令和6年中）



表1-3 社会移動の推移（昭和22年中～令和6年中）

年次	社会移動数					移動率(%)				
	移動総数	市外移動			市内移動	移動率	市外移動			市内移動率
		転入	転出	転入超過数			転入率	転出率	転入超過率	
昭和22	154,749	97,015	57,734	39,281	...	20.06	12.58	7.49	5.09	...
23	207,875	117,218	90,657	26,561	...	25.12	14.16	10.95	3.21	...
24	269,824	107,732	81,519	26,213	80,573	30.79	12.30	9.30	2.99	9.20
25	271,813	106,592	75,634	30,958	89,587	29.48	11.56	8.20	3.36	9.72
26	279,343	110,147	78,469	31,678	90,727	28.94	11.41	8.13	3.28	9.40
27	255,269	94,168	72,688	21,480	88,413	25.20	9.30	7.17	2.12	8.73
28	224,745	93,917	66,429	27,488	64,399	21.42	8.95	6.33	2.62	6.14
29	228,379	91,007	72,705	18,302	64,667	20.96	8.35	6.67	1.68	5.93
30	213,007	82,876	68,915	13,961	61,216	18.99	7.39	6.14	1.24	5.46
31	201,676	80,937	61,617	19,320	59,122	17.52	7.03	5.35	1.68	5.14
32	210,490	89,229	61,632	27,597	59,629	17.81	7.55	5.21	2.33	5.04
33	210,450	92,278	63,712	28,566	54,460	17.22	7.55	5.21	2.34	4.46
34	214,194	96,726	64,955	31,771	52,513	16.93	7.64	5.13	2.51	4.15
35	219,353	104,337	64,993	39,344	50,023	16.71	7.95	4.95	3.00	3.81
36	239,402	117,551	69,516	48,035	52,335	17.25	8.47	5.01	3.46	3.77
37	281,003	137,482	80,222	57,260	63,299	19.32	9.45	5.52	3.94	4.35
38	295,605	142,348	89,469	52,879	63,788	19.29	9.29	5.84	3.45	4.16
39	335,933	163,566	102,111	61,455	70,256	20.89	10.17	6.35	3.82	4.37
40	350,353	163,100	112,605	50,495	74,648	20.67	9.62	6.64	2.98	4.40
41	359,276	163,137	117,746	45,391	78,393	19.89	9.03	6.52	2.51	4.34
42	372,241	176,017	120,813	55,204	75,411	19.84	9.38	6.44	2.94	4.02
43	416,800	198,484	133,246	65,238	85,070	21.20	10.09	6.78	3.32	4.33
44	441,717	206,825	145,981	60,844	88,911	21.36	10.00	7.06	2.94	4.30
45	479,943	223,393	157,019	66,374	99,531	22.14	10.31	7.24	3.06	4.59
46	491,843	228,455	164,481	63,974	98,907	21.74	10.10	7.27	2.83	4.37
47	473,968	206,752	172,834	33,918	94,382	20.01	8.73	7.30	1.43	3.99
48	482,268	202,635	183,235	19,400	96,398	19.70	8.28	7.48	0.79	3.94
49	467,680	194,347	173,581	20,766	99,752	18.61	7.73	6.91	0.83	3.97
50	431,695	174,150	168,068	6,082	89,477	16.75	6.76	6.52	0.24	3.47
51	412,543	163,519	162,907	612	86,117	15.69	6.22	6.20	0.02	3.27
52	411,369	164,186	162,386	1,800	84,797	15.41	6.15	6.08	0.07	3.18
53	407,700	162,893	159,161	3,732	85,646	15.07	6.02	5.88	0.14	3.17
54	410,976	164,686	162,397	2,289	83,893	14.99	6.01	5.92	0.08	3.06
55	395,284	157,616	156,070	1,546	81,598	14.27	5.69	5.63	0.06	2.94
56	386,286	158,942	149,921	9,021	77,423	13.90	5.72	5.39	0.32	2.79
57	387,663	162,855	145,411	17,444	79,397	13.77	5.79	5.17	0.62	2.82
58	379,342	162,049	139,659	22,390	77,634	13.28	5.67	4.89	0.78	2.72
59	378,216	163,354	138,057	25,297	76,805	13.02	5.62	4.75	0.87	2.64
60	377,760	165,318	138,923	26,395	73,519	12.79	5.60	4.70	0.89	2.49
61	394,164	175,943	139,712	36,231	78,509	13.13	5.86	4.65	1.21	2.61
62	405,426	181,661	145,034	36,627	78,731	13.25	5.94	4.74	1.20	2.57
63	405,032	174,968	153,560	21,408	76,504	12.99	5.61	4.92	0.69	2.45
平成元	415,537	177,756	157,841	19,915	79,940	13.15	5.62	4.99	0.63	2.53
2	426,470	181,160	162,949	18,211	82,361	13.33	5.66	5.09	0.57	2.57
3	417,946	175,427	165,019	10,408	77,500	12.96	5.44	5.12	0.32	2.40
4	423,305	174,042	169,942	4,100	79,321	13.00	5.35	5.22	0.13	2.44
5	430,353	170,920	171,532	△ 612	87,901	13.13	5.22	5.24	△ 0.02	2.68
6	435,396	167,606	173,949	△ 6,343	93,841	13.23	5.09	5.28	△ 0.19	2.85
7	428,411	161,795	169,462	△ 7,667	97,154	12.97	4.90	5.13	△ 0.23	2.94
8	420,775	161,504	161,622	△ 118	97,649	12.72	4.88	4.88	△ 0.00	2.95

表1-3 社会移動の推移（昭和22年中～令和6年中）（続）

年次	社会移動数					移動率（％）				
	移動総数	市外移動			市内移動	移動率	市外移動			市内移動率
		転入	転出	転入超過数			転入率	転出率	転入超過率	
平成9	414,952	163,280	157,828	5,452	93,844	12.48	4.91	4.75	0.16	2.82
10	408,378	165,655	152,481	13,174	90,242	12.21	4.95	4.56	0.39	2.70
11	409,710	164,918	153,616	11,302	91,176	12.15	4.89	4.55	0.34	2.70
12	410,125	166,939	150,866	16,073	92,320	12.07	4.91	4.44	0.47	2.72
13	410,694	171,197	148,076	23,121	91,421	11.96	4.99	4.31	0.67	2.66
14	403,992	168,252	147,176	21,076	88,564	11.65	4.85	4.24	0.61	2.55
15	407,330	167,648	150,193	17,455	89,489	11.63	4.79	4.29	0.50	2.55
16	396,962	163,112	147,542	15,570	86,308	11.24	4.62	4.18	0.44	2.44
17	388,030	160,213	146,020	14,193	81,797	10.90	4.50	4.10	0.40	2.30
18	385,426	158,738	146,852	11,886	79,836	10.75	4.43	4.10	0.33	2.23
19	387,783	161,065	145,772	15,293	80,946	10.75	4.47	4.04	0.42	2.24
20	378,353	158,311	143,248	15,063	76,794	10.42	4.36	3.94	0.41	2.11
21	374,733	153,945	143,369	10,576	77,419	10.25	4.21	3.92	0.29	2.12
22	363,577	145,701	143,460	2,241	74,416	9.90	3.97	3.91	0.06	2.03
23	350,867	139,112	139,905	△ 793	71,850	9.51	3.77	3.79	△ 0.02	1.95
24	352,552	141,289	137,784	3,505	73,479	9.55	3.83	3.73	0.09	1.99
25	346,578	140,356	132,953	7,403	73,269	9.37	3.80	3.60	0.20	1.98
26	340,292	138,809	129,947	8,862	71,536	9.19	3.75	3.51	0.24	1.93
27	354,131	144,035	135,954	8,081	74,142	9.54	3.88	3.66	0.22	2.00
28	342,680	140,829	132,234	8,595	69,617	9.20	3.78	3.55	0.23	1.87
29	344,970	140,759	134,518	6,241	69,693	9.25	3.77	3.61	0.17	1.87
30	353,238	147,977	134,397	13,580	70,864	9.46	3.96	3.60	0.36	1.90
令和元	356,825	151,930	135,653	16,277	69,242	9.54	4.06	3.63	0.44	1.85
2	340,186	142,051	127,562	14,489	70,573	9.07	3.79	3.40	0.39	1.88
3	341,043	139,021	131,362	7,659	70,660	9.03	3.68	3.48	0.20	1.87
4	350,540	148,132	135,172	12,960	67,236	9.29	3.93	3.58	0.34	1.78
5	350,316	149,213	133,972	15,241	67,131	9.29	3.96	3.55	0.40	1.78
6	351,001	151,791	134,061	17,730	65,149	9.31	4.03	3.56	0.47	1.73

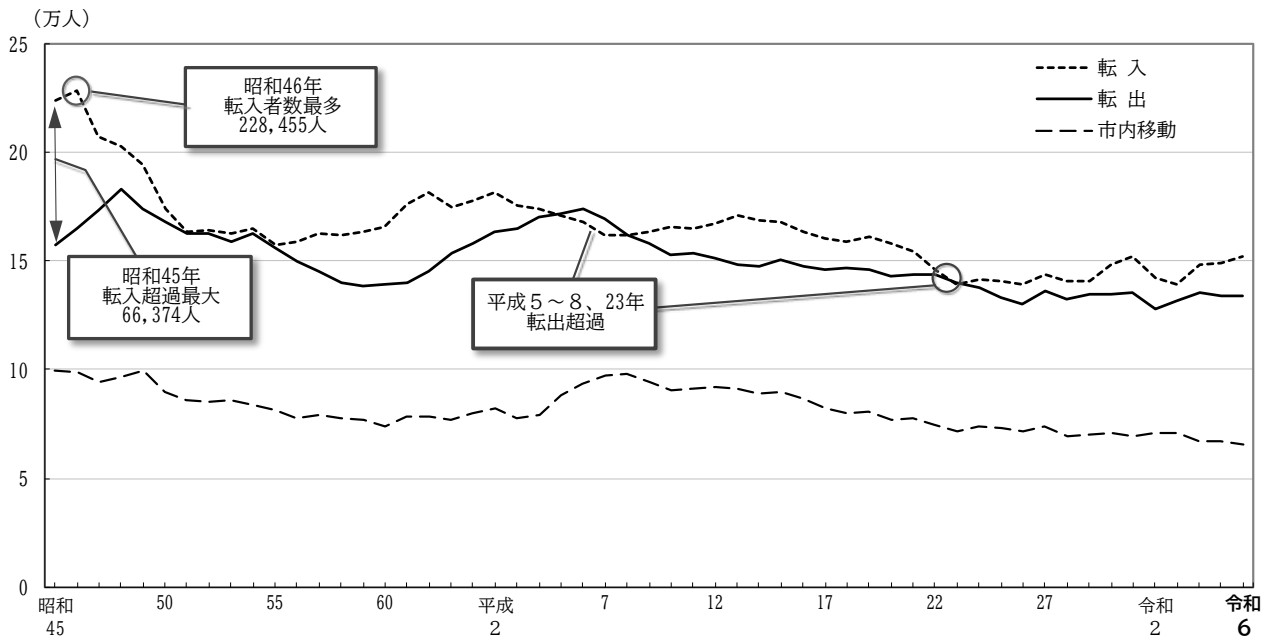
注1) 市内移動は転入の人数である。また、移動率の算出に用いた人口は各年1月1日現在人口である。

(2) 市外移動

東京圏内の移動が半数以上を占める

市外移動を移動前・移動後の地域別にみると、神奈川県内と東京都、埼玉県、千葉県を合わせた東京圏内の移動が多く、転入者の53.1% (80,608人)、転出者の62.9% (84,264人) を占めています。

東京圏内をさらに地域別にみると、転入超過となったのは横須賀三浦地区が789人で最も多く、次いで川崎市 (670人)、埼玉県・千葉県 (581人) となっています。一方、東京都区部以外 (△1,355人)、県央地区 (△1,270人)、湘南地区 (△640人)、相模原市 (△358人)、県内その他 (△24人) に対しては転出超過となっています。また、東京都区部 (△2,049人) に対しては、令和2年から4年まで転入超過でしたが、令和5年から2年連続して転出超過となりました。東京圏全体に対しては、△3,656人の転出超過となっています。

東京圏外の他の道府県との移動では、転入は増加、転出が減少した結果、転入超過数は前年より1,014人多い11,732人となっています。国外との移動は、転入・転出ともに増加し、転入超過数は前年と比べ1,707人多い9,654人となっています。

[図1-6、図1-7、図1-8、表1-4、表1-5、統計表第14表、第15表]

図1-6 地域別にみた転入・転出者数 (令和6年中)

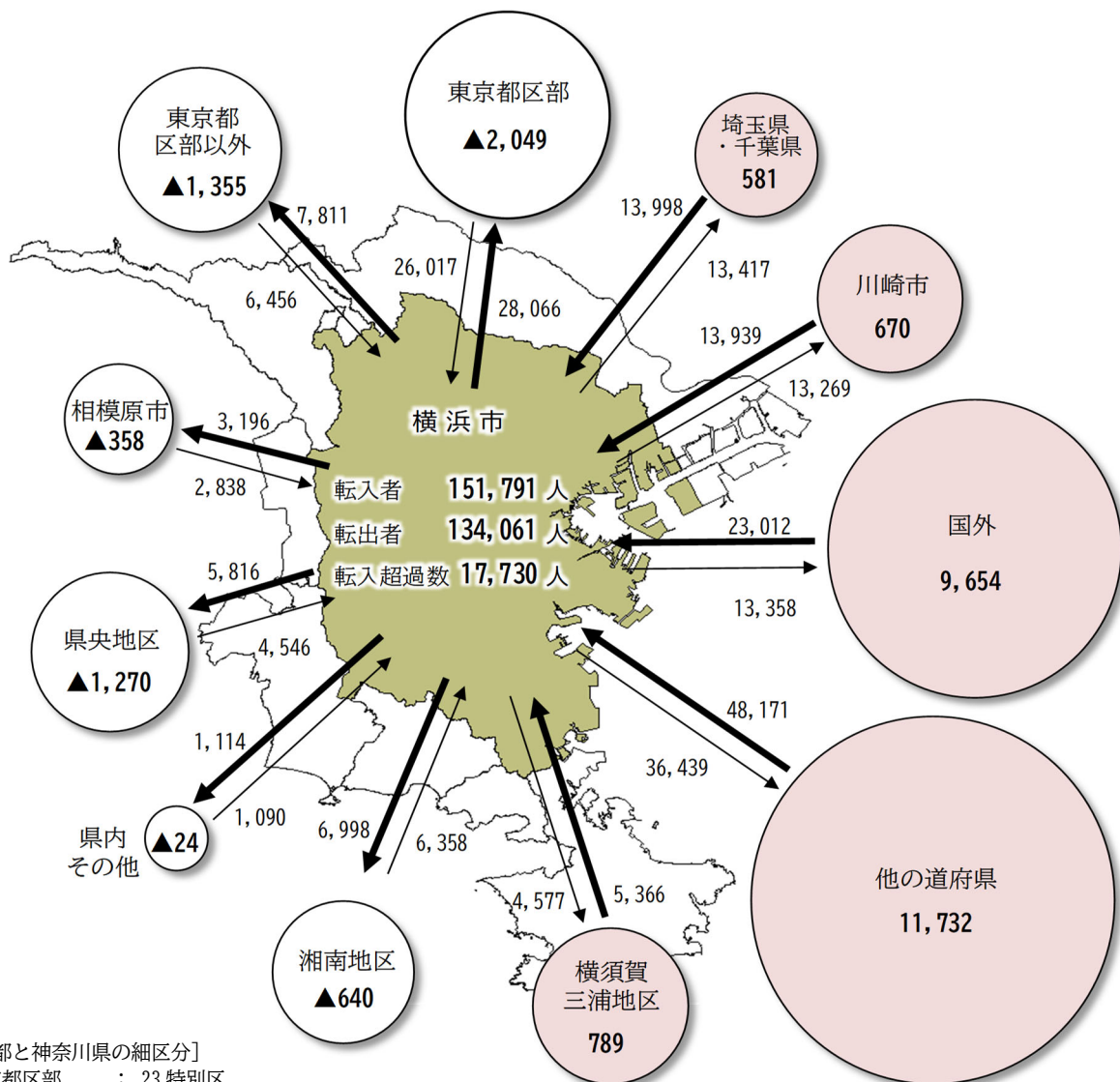

[東京都と神奈川県の細区分]

- 東京都区部 : 23 特別区
- 東京都区部以外 : 23 特別区を除く都内の市町村
- 川崎市 : 川崎市 (川崎区、幸区、中原区、高津区、宮前区、多摩区、麻生区)
- 相模原市 : 相模原市 (緑区、中央区、南区)
- 横須賀三浦地区 : 横須賀市、鎌倉市、逗子市、三浦市、三浦郡 (葉山町)
- 県央地区 : 厚木市、大和市、海老名市、座間市、綾瀬市、愛甲郡 (愛川町、清川村)
- 湘南地区 : 平塚市、藤沢市、茅ヶ崎市、秦野市、伊勢原市、高座郡 (寒川町)、中郡 (大磯町、二宮町)
- 県内その他 : 小田原市、南足柄市、足柄上郡 (中井町、大井町、松田町、山北町、開成町)、足柄下郡 (箱根町、真鶴町、湯河原町)

表1-4 地域別の転入超過数（令和5年・6年）

地域	転入超過数			転入			転出		
	令和6年	令和5年	令和5年～6年の増減数	令和6年	令和5年	令和5年～6年の増減数	令和6年	令和5年	令和5年～6年の増減数
総数	17,730	15,241	2,489	151,791	149,213	2,578	134,061	133,972	89
神奈川県内	△ 833	△ 2,132	1,299	34,137	33,874	263	34,970	36,006	△ 1,036
川崎市	670	720	△ 50	13,939	13,980	△ 41	13,269	13,260	9
相模原市	△ 358	△ 490	132	2,838	2,839	△ 1	3,196	3,329	△ 133
横須賀三浦地区	789	730	59	5,366	5,580	△ 214	4,577	4,850	△ 273
県央地区	△ 1,270	△ 1,463	193	4,546	4,233	313	5,816	5,696	120
湘南地区	△ 640	△ 1,649	1,009	6,358	6,098	260	6,998	7,747	△ 749
その他	△ 24	20	△ 44	1,090	1,144	△ 54	1,114	1,124	△ 10
神奈川県外の県	8,909	9,426	△ 517	94,642	94,402	240	85,733	84,976	757
東京都	△ 3,404	△ 1,887	△ 1,517	32,473	32,402	71	35,877	34,289	1,588
区部	△ 2,049	△ 1,252	△ 797	26,017	25,575	442	28,066	26,827	1,239
区部以外	△ 1,355	△ 635	△ 720	6,456	6,827	△ 371	7,811	7,462	349
埼玉県・千葉県	581	595	△ 14	13,998	14,077	△ 79	13,417	13,482	△ 65
他の道府県	11,732	10,718	1,014	48,171	47,923	248	36,439	37,205	△ 766
国外	9,654	7,947	1,707	23,012	20,937	2,075	13,358	12,990	368
(再掲)									
国内移動	8,076	7,294	782	128,779	128,276	503	120,703	120,982	△ 279
東京圏	△ 3,656	△ 3,424	△ 232	80,608	80,353	255	84,264	83,777	487

注) 他の道府県には地域不詳を含む。

図1-7 東京圏内の転入・転出超過数の推移（令和2年中～令和6年中）



図1-8 他の道府県・国外移動の転入・転出超過数の推移（令和2年中～令和6年中）



表1-5 近隣市区の移動前・移動後の住所地別転入・転出者数の順位（令和6年中）

【転入】		【転入超過】	
1	川崎市 13,939	1	横須賀市 759
2	大田区 4,797	2	川崎市 670
3	横須賀市 3,183	3	大田区 417
4	藤沢市 3,075	4	厚木市 153
5	世田谷区 3,036	5	伊勢原市 80
6	相模原市 2,838	6	三浦郡 37
7	品川区 1,990	7	足柄下郡 16
8	大和市 1,868	8	世田谷区 15
9	町田市 1,501	9	逗子市 12
10	鎌倉市 1,397	10	南足柄市 9
【転出】		【転出超過】	
1	川崎市 13,269	1	町田市 930
2	大田区 4,380	2	大和市 677
3	藤沢市 3,369	3	中央区 428
4	相模原市 3,196	4	海老名市 406
5	世田谷区 3,021	5	相模原市 358
6	大和市 2,545	6	江東区 335
7	町田市 2,431	7	品川区 302
8	横須賀市 2,424	8	藤沢市 294
9	品川区 2,292	9	茅ヶ崎市 240
10	目黒区 1,482	10	座間市 179

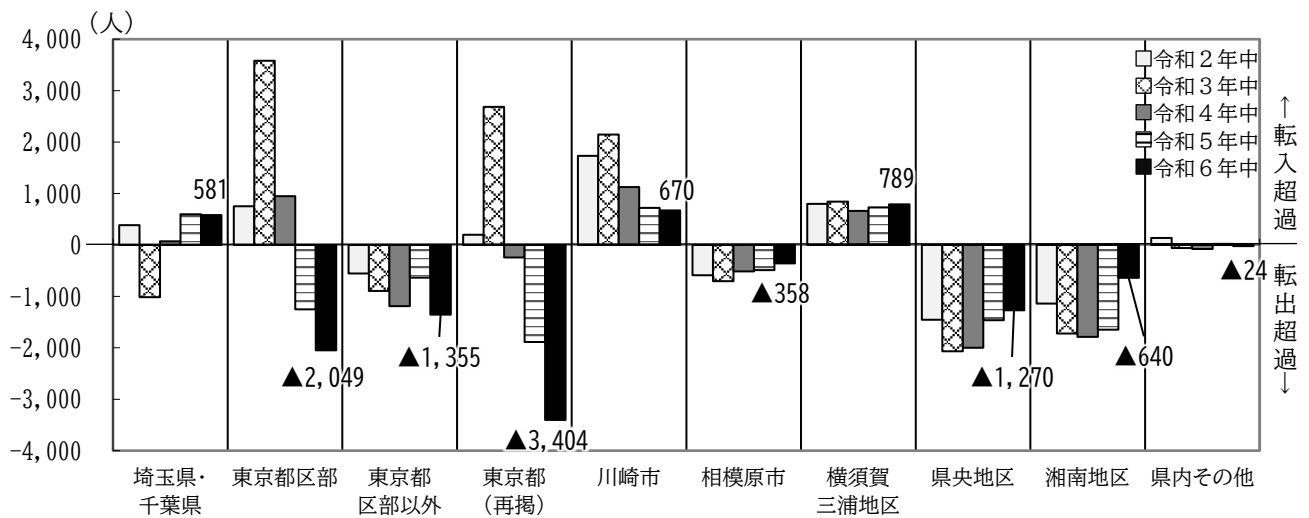
(3) 市内移動

隣接区への移動が 53.0%

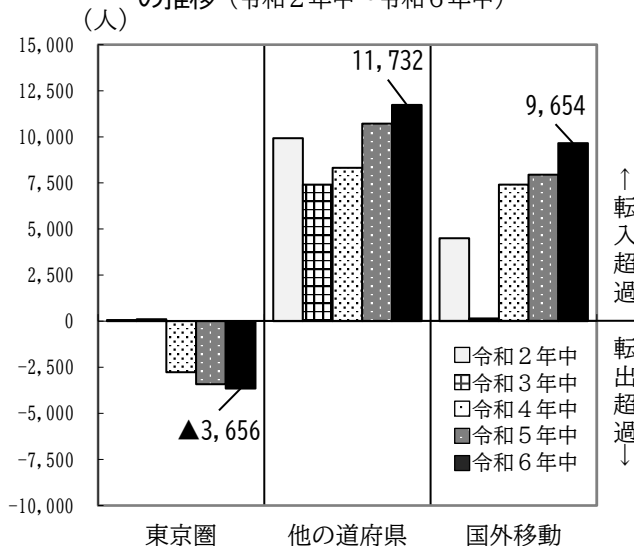
市内移動（区間移動）の65,149人を移動前・移動後の住所地別にみると、隣接区への移動が34,506人と全体の半数以上を占めています。移動前後の区間別に移動数をみると、図1-9の区間において移動数が多くなっています。

また、市内移動（区間移動）による転入超過数をみると、泉区（707人）、旭区（521人）、緑区（491人）など6区で転入超過、12区で転出超過となっています。移動前後の区間別では、図1-10の区間において転入超過数が多くなっています。

【図1-9、図1-10、表1-6、統計表第15表】

図1-9 区間移動数(令和6年中)



表1-6 (その1) 移動前・移動後の住所地別市内（区間）移動数（令和6年中）

移動前の住所地	総数	移動後の住所地								
		鶴見区	神奈川区	西区	中区	南区	港南区	保土ヶ谷区	旭区	
総数	65,149	3,625	5,909	3,154	4,296	5,202	3,486	4,266	4,015	
鶴見区	3,866	...	692	186	238	244	150	240	173	
神奈川区	5,931	743	...	490	406	361	205	564	341	
西区	3,564	190	532	...	589	411	106	497	168	
中区	4,523	259	443	506	...	1,159	223	243	115	
南区	5,325	298	378	327	1,010	...	638	340	219	
港南区	3,716	126	186	103	218	610	...	178	99	
保土ヶ谷区	4,357	174	543	429	229	425	149	...	692	
旭区	3,495	140	235	158	119	163	97	558	...	
磯子区	3,495	169	216	140	400	470	535	168	113	
金沢区	2,397	144	163	88	143	275	263	88	75	
港北区	6,063	705	1,160	209	270	193	150	352	361	
緑区	2,827	104	294	83	67	96	57	123	357	
青葉区	2,764	99	173	56	103	82	64	90	143	
都筑区	3,570	114	283	42	106	98	77	149	201	
戸塚区	3,886	169	340	155	158	312	318	376	217	
栄区	1,821	66	86	40	109	126	296	69	71	
泉区	1,917	61	97	66	72	100	109	123	249	
瀬谷区	1,632	64	88	76	59	77	49	108	421	

注) 各区間の移動数は、移動後の住所地からみた転入者数である。

表1-6 (その2) 市内（区間）の転入超過数（令和6年中）

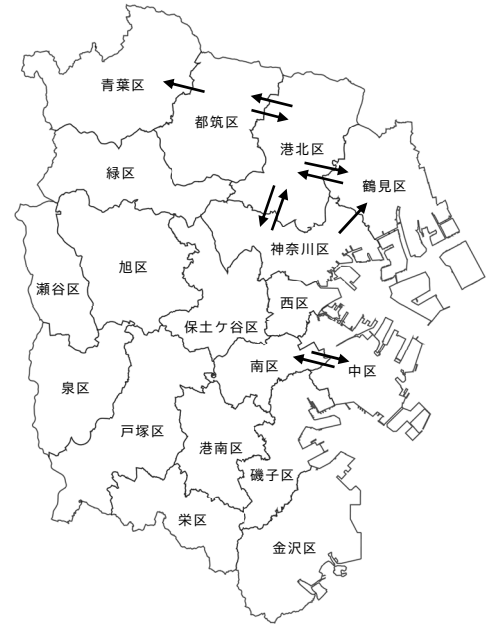
行政区	移動前・移動後の住所地									
	総数	鶴見区	神奈川区	西区	中区	南区	港南区	保土ヶ谷区	旭区	
鶴見区	△ 242	...	48	4	21	54	△ 24	△ 66	△ 33	
神奈川区	△ 21	△ 51	...	42	37	17	△ 19	△ 21	△ 105	
西区	△ 408	△ 4	△ 41	...	△ 83	△ 84	△ 3	△ 68	△ 10	
中区	△ 230	△ 23	△ 38	83	...	△ 149	△ 6	△ 14	4	
南区	△ 122	△ 55	△ 17	84	150	...	△ 29	86	△ 56	
港南区	△ 228	24	19	3	6	28	...	△ 29	△ 2	
保土ヶ谷区	△ 90	66	21	68	14	△ 85	29	...	△ 133	
旭区	521	33	106	10	△ 4	56	2	135	...	
磯子区	△ 25	33	△ 6	-	49	60	△ 6	△ 16	△ 13	
金沢区	△ 425	△ 22	△ 38	△ 19	△ 7	△ 44	△ 47	△ 9	10	
港北区	△ 363	2	△ 60	76	23	162	66	△ 32	△ 138	
緑区	491	65	46	△ 22	△ 16	7	12	26	△ 95	
青葉区	△ 59	16	11	28	△ 24	△ 3	3	△ 38	△ 16	
都筑区	△ 141	21	△ 9	47	29	11	24	△ 36	△ 72	
戸塚区	122	64	△ 97	△ 18	34	21	97	26	13	
栄区	49	3	11	16	6	△ 33	57	22	△ 21	
泉区	707	38	33	19	△ 7	67	41	60	61	
瀬谷区	476	28	33	△ 11	1	39	30	69	90	

注) 「行政区」における「移動前・移動後の住所地」との間の転入超過数で、正の場合は「移動前・移動後の住所地」からの転入の方が

図1-10 区間移動の転入超過数（令和6年中）

区間移動数(上位10区間)		
【転出側】	【転入側】	
港北区	⇒ 神奈川区	1,160
中区	⇒ 南区	1,159
神奈川区	⇒ 港北区	1,098
南区	⇒ 中区	1,010
港北区	⇒ 都筑区	960
神奈川区	⇒ 鶴見区	743
都筑区	⇒ 青葉区	737
都筑区	⇒ 港北区	713
鶴見区	⇒ 港北区	707
港北区	⇒ 鶴見区	705

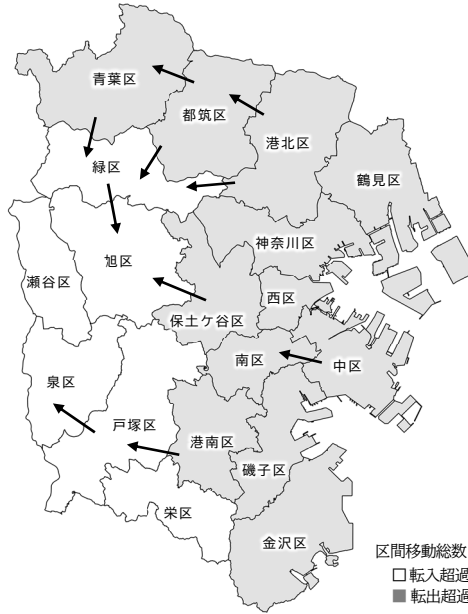

転入超過数(上位10区間)		
【転出側】	【転入側】	
港北区	⇒ 都筑区	247
都筑区	⇒ 緑区	239
戸塚区	⇒ 泉区	153
中区	⇒ 南区	150
保土ヶ谷区	⇒ 旭区	135
港北区	⇒ 緑区	132
青葉区	⇒ 緑区	129
港南区	⇒ 戸塚区	97
緑区	⇒ 旭区	95
都筑区	⇒ 青葉区	92

移動後の住所地										移動前の地
磯子区	金沢区	港北区	緑区	青葉区	都筑区	戸塚区	栄区	泉区	瀬谷区	住所
3,471	1,970	5,698	3,318	2,705	3,427	4,005	1,871	2,624	2,107	総数
202	122	707	169	115	135	233	69	99	92	鶴見区
210	125	1,098	340	184	274	242	97	130	121	神奈川区
140	69	285	61	84	89	137	56	85	65	西区
449	136	293	51	79	135	192	115	65	60	中区
530	231	355	103	79	109	332	93	167	116	南区
529	216	216	69	67	101	415	353	150	80	港南区
152	79	320	149	52	112	401	91	183	177	保土ヶ谷区
100	85	223	262	127	129	230	50	310	509	旭区
...	394	157	74	48	72	188	187	90	74	磯子区
446	...	177	69	52	46	125	140	65	38	金沢区
134	100	...	465	391	960	238	76	137	162	港北区
65	45	333	...	497	413	85	44	64	100	緑区
41	54	334	626	...	645	104	33	42	75	青葉区
66	56	713	652	737	...	90	52	57	77	都筑区
167	90	206	93	77	88	...	314	653	153	戸塚区
160	100	86	36	34	34	386	...	94	28	栄区
49	40	99	29	33	42	500	68	...	180	泉区
31	28	96	70	49	43	107	33	233	...	瀬谷区

移動前・移動後の住所地										行政区
磯子区	金沢区	港北区	緑区	青葉区	都筑区	戸塚区	栄区	泉区	瀬谷区	行政区
△ 33	22	-	△ 65	△ 16	△ 21	△ 64	△ 3	△ 38	△ 28	鶴見区
6	38	62	△ 46	△ 11	9	98	△ 11	△ 33	△ 33	神奈川区
-	20	△ 76	22	△ 28	△ 47	18	△ 16	△ 19	11	西区
△ 49	7	△ 23	16	24	△ 29	△ 33	△ 6	7	△ 1	中区
△ 60	44	△ 162	△ 7	3	△ 11	△ 19	33	△ 67	△ 39	南区
6	48	△ 66	△ 12	△ 3	△ 24	△ 97	△ 57	△ 41	△ 31	港南区
16	9	32	△ 26	38	37	△ 25	△ 22	△ 60	△ 69	保土ヶ谷区
13	△ 10	138	95	16	72	△ 13	21	△ 61	△ 88	旭区
...	52	△ 23	△ 9	△ 7	△ 6	△ 21	△ 27	△ 42	△ 43	磯子区
△ 52	...	△ 77	△ 24	3	10	△ 34	△ 40	△ 25	△ 10	金沢区
23	77	...	△ 132	△ 57	△ 247	△ 32	10	△ 38	△ 66	港北区
9	24	132	...	129	239	8	△ 8	△ 35	△ 30	緑区
7	△ 2	57	△ 129	...	92	△ 27	1	△ 9	△ 26	青葉区
6	△ 9	247	△ 239	△ 92	...	△ 2	△ 18	△ 15	△ 34	都筑区
21	35	32	△ 8	27	2	...	72	△ 153	△ 46	戸塚区
27	40	△ 10	8	△ 1	18	△ 73	...	△ 26	5	栄区
41	25	38	35	9	15	153	26	...	53	泉区
43	10	66	30	26	34	46	△ 5	△ 53	...	瀬谷区

多い転入超過、負の場合は「移動前・移動後の住所地」への転出の方が多い転出超過を示す。

(4) 年齢別、男女別社会移動

移動が多い20～40歳代を合計した転入超過数は過去20年で最多

社会移動数を年齢5歳階級別にみると、市外からの転入では25～29歳が36,297人（転入者の23.9%）と最も多く、次いで20～24歳が29,539人（同19.5%）、30～34歳が22,304人（同14.7%）、35～39歳が12,581人（同8.3%）、40～44歳が8,395人（同5.5%）、45～49歳が5,966人（同3.9%）となっており、20～40歳代で全体の75.8%を占めています。市外への転出及び市内移動についてもほぼ同じ傾向です。

年齢別の転入超過数を5年前（令和元年中）及び10年前（平成26年中）との比較でみると、令和6年中は20～24歳、30～34歳、35～39歳、40～44歳の年齢区分で、5年前（令和元年中）、10年前（平成26年中）の2か年を上回っています。また、いずれの年も20～24歳が他の年齢層に比べ多くなっています。

さらに過去からの推移をみると、令和6年中の20～24歳の転入超過数は平成7年以降の30年間で最多、また、20～40歳代の合計でも過去20年で最も多くなっています。

男女別では、市外移動、市内移動ともに男性の割合が高くなっています。

【表1-7、表1-8、図1-11、図1-12、図1-13、統計表第11表、第12表】

表1-7 年齢、男女別社会移動数（令和6年中）

男女、年齢	社会移動数						割合(%)			
	総移動数	市外移動			市内移動	総移動数	市外移動		市内移動	
		転入	転出	転入超過数			転入	転出		
総数	351,001	151,791	134,061	17,730	65,149	100.0	100.0	100.0	100.0	
0～14歳	28,445	11,387	11,309	78	5,749	8.1	7.5	8.4	8.8	
15～19歳	10,500	5,765	3,068	2,697	1,667	3.0	3.8	2.3	2.6	
20～24歳	56,276	29,539	19,942	9,597	6,795	16.0	19.5	14.9	10.4	
25～29歳	83,068	36,297	33,021	3,276	13,750	23.7	23.9	24.6	21.1	
30～34歳	52,832	22,304	20,561	1,743	9,967	15.1	14.7	15.3	15.3	
35～39歳	30,058	12,581	11,565	1,016	5,912	8.6	8.3	8.6	9.1	
40～44歳	19,879	8,395	7,653	742	3,831	5.7	5.5	5.7	5.9	
45～49歳	14,757	5,966	5,814	152	2,977	4.2	3.9	4.3	4.6	
50～54歳	14,070	5,445	5,669	△224	2,956	4.0	3.6	4.2	4.5	
55～59歳	11,579	4,319	4,796	△477	2,464	3.3	2.8	3.6	3.8	
60～64歳	7,754	2,641	3,311	△670	1,802	2.2	1.7	2.5	2.8	
65歳以上	21,783	7,152	7,352	△200	7,279	6.2	4.7	5.5	11.2	
男	187,383	81,890	72,458	9,432	33,035	53.4	53.9	54.0	50.7	
0～14歳	14,458	5,802	5,698	104	2,958	4.1	3.8	4.3	4.5	
15～19歳	5,721	3,146	1,714	1,432	861	1.6	2.1	1.3	1.3	
20～24歳	29,645	15,667	10,694	4,973	3,284	8.4	10.3	8.0	5.0	
25～29歳	43,776	19,629	17,337	2,292	6,810	12.5	12.9	12.9	10.5	
30～34歳	28,447	12,131	11,120	1,011	5,196	8.1	8.0	8.3	8.0	
35～39歳	16,823	7,100	6,516	584	3,207	4.8	4.7	4.9	4.9	
40～44歳	11,519	4,896	4,467	429	2,156	3.3	3.2	3.3	3.3	
45～49歳	8,491	3,396	3,459	△63	1,636	2.4	2.2	2.6	2.5	
50～54歳	7,896	3,118	3,240	△122	1,538	2.2	2.1	2.4	2.4	
55～59歳	6,650	2,532	2,781	△249	1,337	1.9	1.7	2.1	2.1	
60～64歳	4,532	1,584	1,971	△387	977	1.3	1.0	1.5	1.5	
65歳以上	9,425	2,889	3,461	△572	3,075	2.7	1.9	2.6	4.7	
女	163,618	69,901	61,603	8,298	32,114	46.6	46.1	46.0	49.3	
0～14歳	13,987	5,585	5,611	△26	2,791	4.0	3.7	4.2	4.3	
15～19歳	4,779	2,619	1,354	1,265	806	1.4	1.7	1.0	1.2	
20～24歳	26,631	13,872	9,248	4,624	3,511	7.6	9.1	6.9	5.4	
25～29歳	39,292	16,668	15,684	984	6,940	11.2	11.0	11.7	10.7	
30～34歳	24,385	10,173	9,441	732	4,771	6.9	6.7	7.0	7.3	
35～39歳	13,235	5,481	5,049	432	2,705	3.8	3.6	3.8	4.2	
40～44歳	8,360	3,499	3,186	313	1,675	2.4	2.3	2.4	2.6	
45～49歳	6,266	2,570	2,355	215	1,341	1.8	1.7	1.8	2.1	
50～54歳	6,174	2,327	2,429	△102	1,418	1.8	1.5	1.8	2.2	
55～59歳	4,929	1,787	2,015	△228	1,127	1.4	1.2	1.5	1.7	
60～64歳	3,222	1,057	1,340	△283	825	0.9	0.7	1.0	1.3	
65歳以上	12,358	4,263	3,891	372	4,204	3.5	2.8	2.9	6.5	

表1-8 年齢別転入超過数の推移（平成7年～令和6年）

年次	総数	0～14歳	15～19歳	20～24歳	25～29歳	30～34歳	35～39歳	40～44歳	45～49歳	50～54歳	55～59歳	60～64歳	65歳以上
平成7年	△ 7,667	△ 5,283	4,682	1,848	△ 364	△ 2,375	△ 2,483	△ 1,177	△ 569	△ 639	△ 581	△ 652	△ 74
8年	△ 118	△ 3,051	4,585	2,631	358	△ 1,461	△ 1,227	△ 590	△ 74	△ 314	△ 371	△ 551	△ 53
9年	5,452	△ 2,068	4,564	3,650	1,947	△ 642	△ 862	△ 270	231	△ 226	△ 444	△ 618	190
10年	13,174	△ 802	4,461	5,719	4,134	362	94	317	△ 23	△ 107	△ 298	△ 585	△ 98
11年	11,302	△ 440	4,195	5,447	2,982	78	△ 142	372	20	△ 378	△ 485	△ 577	230
12年	16,073	651	3,918	5,360	3,613	1,440	759	379	313	△ 163	△ 324	△ 450	577
13年	23,121	1,271	4,084	7,065	4,806	2,374	1,555	1,215	615	181	△ 115	△ 406	476
14年	21,076	1,370	3,770	6,779	4,800	1,837	1,403	896	303	△ 74	△ 354	△ 448	794
15年	17,455	734	3,328	6,665	3,219	2,048	769	685	218	18	△ 340	△ 519	630
16年	15,570	981	2,795	5,045	2,968	1,068	1,137	769	450	△ 3	△ 91	△ 387	838
17年	14,193	764	2,946	5,116	2,752	1,054	460	746	237	201	△ 419	△ 329	665
18年	11,886	370	2,845	6,271	2,859	421	84	△ 300	△ 42	△ 201	△ 622	△ 493	694
19年	15,293	409	2,820	7,331	3,548	966	460	129	111	△ 166	△ 406	△ 616	707
20年	15,063	△ 411	3,109	8,555	3,510	1,173	△ 190	△ 58	108	△ 159	△ 376	△ 528	330
21年	10,576	△ 210	3,042	6,860	2,385	317	△ 369	21	43	△ 255	△ 595	△ 880	217
22年	2,241	△ 672	2,540	4,561	742	△ 923	△ 679	△ 793	△ 417	△ 329	△ 754	△ 1,072	37
23年	△ 793	△ 1,546	2,346	3,960	60	△ 1,334	△ 1,182	△ 643	△ 461	△ 539	△ 756	△ 1,050	352
24年	3,505	△ 775	2,142	4,312	918	△ 195	△ 334	△ 318	△ 361	△ 288	△ 654	△ 856	△ 86
25年	7,403	△ 375	2,261	5,093	1,445	701	△ 366	△ 140	23	△ 347	△ 226	△ 692	26
26年	8,862	△ 399	2,399	5,617	1,943	529	320	△ 158	△ 220	△ 158	△ 458	△ 601	48
27年	8,081	△ 797	2,377	6,149	2,611	89	△ 253	△ 343	△ 251	△ 345	△ 450	△ 725	19
28年	8,595	△ 571	2,457	6,735	1,808	311	△ 444	△ 520	△ 71	△ 21	△ 305	△ 529	△ 255
29年	6,241	△ 1,182	2,418	6,972	1,090	△ 226	△ 681	△ 417	△ 85	△ 312	△ 625	△ 443	△ 268
30年	13,580	41	2,861	7,703	2,374	1,140	569	118	93	68	△ 424	△ 596	△ 367
令和元年	16,277	242	2,771	8,609	3,380	873	465	290	208	42	△ 345	△ 463	205
2年	14,489	429	1,961	6,423	2,681	1,460	707	835	319	320	△ 46	△ 336	△ 264
3年	7,659	587	1,848	5,053	246	858	729	201	331	△ 251	△ 492	△ 815	△ 636
4年	12,960	240	2,402	7,701	2,291	1,105	481	500	130	△ 221	△ 524	△ 738	△ 407
5年	15,241	268	2,416	8,901	2,357	1,732	584	315	67	△ 142	△ 318	△ 670	△ 269
令和6年	17,730	78	2,697	9,597	3,276	1,743	1,016	742	152	△ 224	△ 477	△ 670	△ 200

図1-11 年齢別社会移動数（令和6年中）



図1-12 年齢別転入超過数（平成26年中、令和元年中、令和6年中）



図1-13 社会移動数の男女別割合（令和6年中）

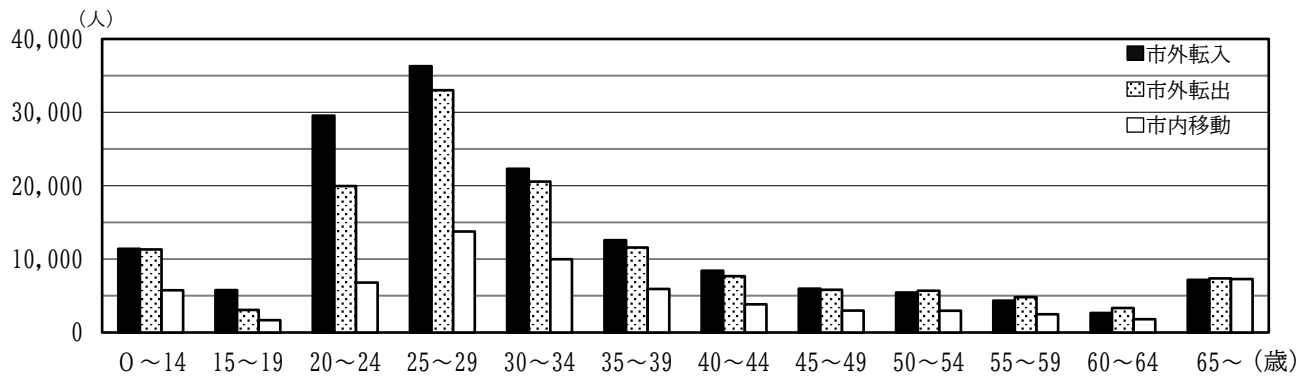

3 自然動態

自然増加数は9年連続でマイナス

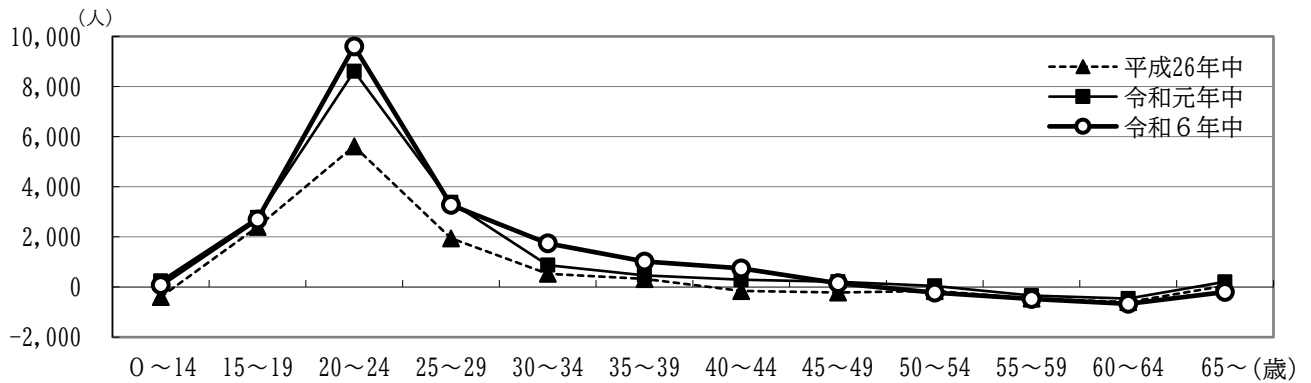
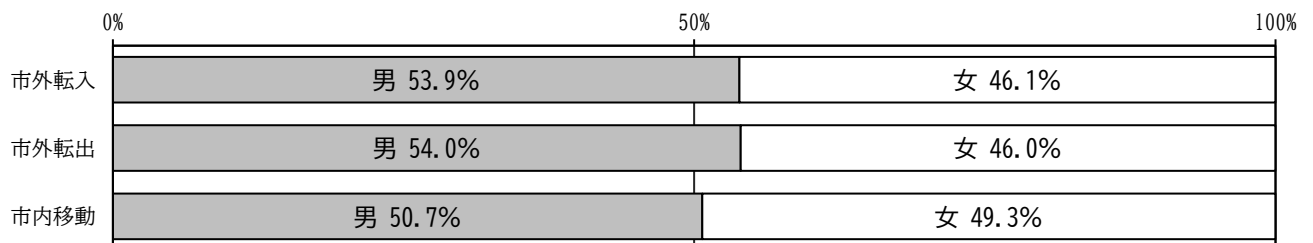
自然動態をみると、出生は22,137人で前年比817人の減少となったものの、その減少数の幅は縮小しています。また、対前年減少率は、平成30年以降全国に比べ小さくなっています。

死亡は40,575人（同1,129人増）で、出生数から死亡数を差し引いた自然増加数は△18,438人（同1,946人減）となっています。自然増加数がマイナスとなるのは平成28年から9年連続で、年々マイナスの幅が拡大しています。

自然動態の推移を人口1,000人当たりの比率で見ると、出生率は終戦直後の第1次ベビーブーム後の急激な低下から昭和30年代後半になると上昇に転じ、第2次ベビーブームの昭和47年には22.62まで上昇しました。その後減少傾向となり、平成に入ってからほぼ横ばいで推移したものの減少傾向が続き、令和6年は5.87となっています。

一方、死亡率は昭和50年代から緩やかな上昇傾向にあり、令和6年は前年より0.3増加し10.76でした。

令和6年の自然増加率は△4.89で、昭和22年以降で最低となっています。

[図1-14、図1-15、表1-9、統計表第3表]

図1-14 出生率、死亡率、自然増加率の推移（昭和40年中～令和6年中）



図1-15 出生数の対前年増加率の推移（平成27年中～令和6年中）



注) 全国値は「住民基本台帳に基づく人口、人口動態及び世帯数」(総務省)による。(令和6年は未公表)

表1-9 自然動態の推移（昭和22年中～令和6年中）

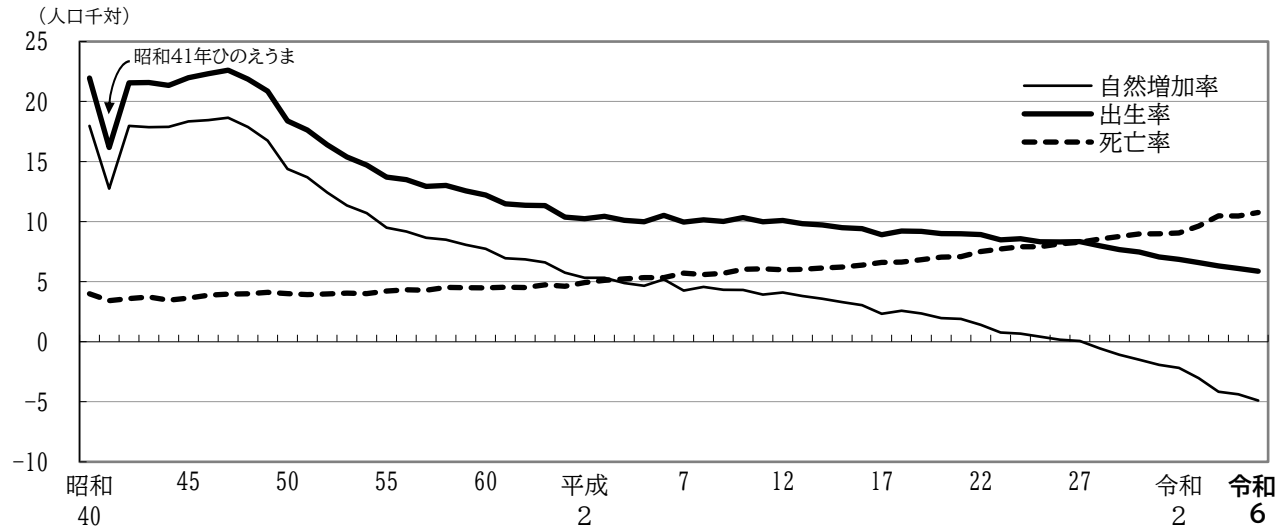
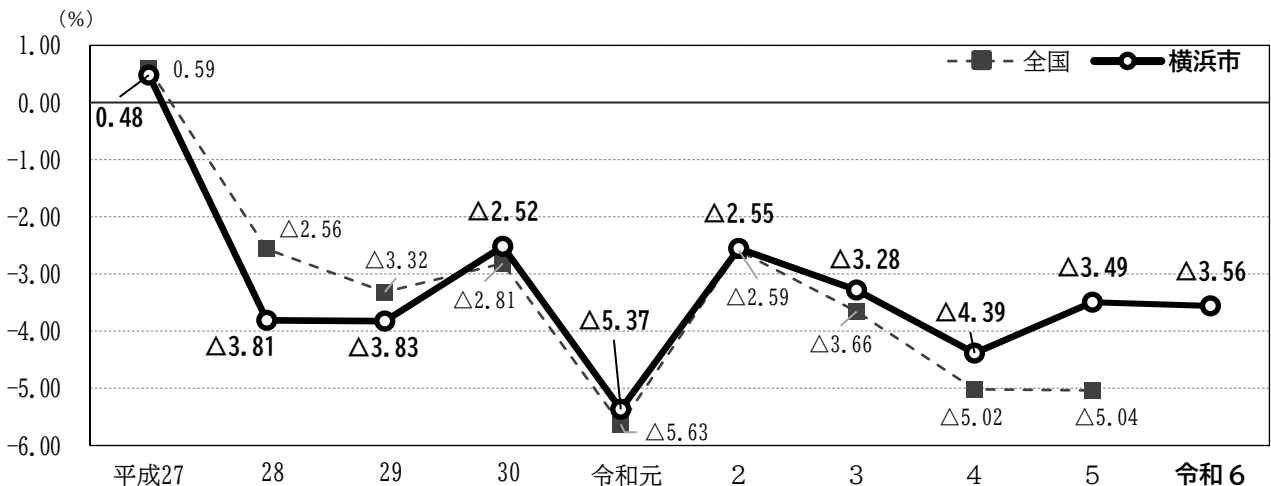
年次	自然動態			比率（人口千対）		
	自然増加数	出生	死亡	自然増加率	出生率	死亡率
昭和22	17,031	27,529	10,498	22.08	35.69	13.61
23	18,136	26,058	7,922	21.91	31.49	9.57
24	19,417	27,116	7,699	22.16	30.95	8.79
25	16,980	24,063	7,083	18.41	26.09	7.68
26	15,253	22,008	6,755	15.80	22.80	7.00
27	14,414	20,400	5,986	14.23	20.14	5.91
28	13,379	19,922	6,543	12.75	18.99	6.24
29	13,119	19,537	6,418	12.04	17.93	5.89
30	12,706	19,118	6,412	11.33	17.05	5.72
31	12,641	18,717	6,076	10.98	16.26	5.28
32	13,025	19,736	6,711	11.02	16.70	5.68
33	14,936	21,303	6,367	12.22	17.43	5.21
34	16,094	22,220	6,126	12.72	17.56	4.84
35	17,272	23,272	6,000	13.16	17.73	4.57
36	19,306	24,710	5,404	13.91	17.80	3.89
37	20,973	26,647	5,674	14.42	18.32	3.90
38	23,080	28,617	5,537	15.06	18.68	3.61
39	26,857	32,374	5,517	16.70	20.13	3.43
40	30,444	37,213	6,769	17.96	21.95	3.99
41	23,012	29,197	6,185	12.74	16.16	3.42
42	33,704	40,433	6,729	17.96	21.55	3.59
43	35,124	42,433	7,309	17.86	21.58	3.72
44	36,980	44,114	7,134	17.88	21.33	3.45
45	39,755	47,622	7,867	18.34	21.97	3.63
46	41,749	50,490	8,741	18.45	22.31	3.86
47	44,176	53,562	9,386	18.65	22.62	3.96
48	43,745	53,504	9,759	17.87	21.85	3.99
49	42,072	52,394	10,322	16.74	20.85	4.11
50	37,045	47,353	10,308	14.38	18.38	4.00
51	36,003	46,322	10,319	13.69	17.62	3.92
52	33,151	43,758	10,607	12.42	16.40	3.97
53	30,695	41,625	10,930	11.35	15.39	4.04
54	29,323	40,306	10,983	10.70	14.71	4.01
55	26,294	37,977	11,683	9.49	13.71	4.22
56	25,470	37,493	12,023	9.16	13.49	4.33
57	24,339	36,381	12,042	8.65	12.93	4.28
58	24,264	37,179	12,915	8.49	13.01	4.52
59	23,433	36,466	13,033	8.07	12.56	4.49
60	22,838	36,063	13,225	7.73	12.21	4.48
61	20,865	34,461	13,596	6.95	11.48	4.53
62	20,971	34,773	13,802	6.85	11.36	4.51
63	20,567	35,321	14,754	6.60	11.33	4.73
平成元	18,178	32,774	14,596	5.75	10.37	4.62
2	17,018	32,746	15,728	5.32	10.24	4.92
3	17,161	33,651	16,490	5.32	10.43	5.11
4	15,883	32,896	17,013	4.88	10.10	5.23
5	15,227	32,692	17,465	4.65	9.98	5.33
6	17,060	34,617	17,557	5.18	10.52	5.33
7	14,036	32,899	18,863	4.25	9.96	5.71
8	15,080	33,567	18,487	4.56	10.15	5.59
9	14,350	33,273	18,923	4.32	10.01	5.69
10	14,392	34,547	20,155	4.30	10.33	6.03
11	13,232	33,676	20,444	3.92	9.98	6.06
12	13,932	34,295	20,363	4.10	10.09	5.99
13	13,029	33,722	20,693	3.80	9.82	6.03
14	12,406	33,699	21,293	3.58	9.71	6.14
15	11,523	33,271	21,748	3.29	9.50	6.21
16	10,727	33,238	22,511	3.04	9.41	6.37
17	8,244	31,722	23,478	2.32	8.91	6.60
18	9,246	33,023	23,777	2.58	9.21	6.63
19	8,488	33,122	24,634	2.35	9.18	6.83
20	7,142	32,694	25,552	1.97	9.00	7.04
21	6,922	32,816	25,894	1.89	8.98	7.09
22	5,174	32,747	27,573	1.41	8.92	7.51
23	2,808	31,296	28,488	0.76	8.48	7.72
24	2,460	31,623	29,163	0.67	8.57	7.90
25	1,535	30,753	29,218	0.42	8.32	7.90
26	613	30,780	30,167	0.17	8.31	8.15
27	195	30,928	30,733	0.05	8.33	8.28
28	△ 2,084	29,749	31,833	△ 0.56	7.99	8.55
29	△ 4,073	28,611	32,684	△ 1.09	7.67	8.76
30	△ 5,596	27,891	33,487	△ 1.50	7.47	8.97
令和元	△ 7,200	26,394	33,594	△ 1.92	7.06	8.98
2	△ 8,203	25,720	33,923	△ 2.19	6.86	9.05
3	△ 11,457	24,876	36,333	△ 3.03	6.59	9.62
4	△ 15,739	23,785	39,524	△ 4.17	6.31	10.48
5	△ 16,492	22,954	39,446	△ 4.38	6.09	10.46
6	△ 18,438	22,137	40,575	△ 4.89	5.87	10.76

注) 比率に用いた人口は、各年1月1日現在人口である。

4 行政区の人口動態

社会増加率が高い中区。自然増加率は全ての区でマイナス

令和6年中の各区の人口動態を社会動態と自然動態に区分してみると、社会増加数は、神奈川区(2,980人)、鶴見区(2,863人)、港北区(2,847人)など15区でプラスとなっています。社会増加率で見ると、中区が他の区と比べて高くなっています。一方、自然動態では、自然増加数・自然増加率ともに全ての区でマイナスとなっています。

次に、行政区ごとに移動前・移動後の住所地別の市外転入・転出数をみると、東京都区部、川崎市との移動が多いのは市域北部に位置する港北区、鶴見区、青葉区及び神奈川区で、横須賀三浦地区との移動は金沢区、県央地区との移動は瀬谷区及び旭区、湘南地区との移動は戸塚区で多くなっています。

[図1-16、表1-10、表1-11、統計表第5表、第14表、第15表]

(注) 社会増加率 = 社会増加数 ÷ 令和6年1月1日現在総人口 × 100
 自然増加率 = 自然増加数 ÷ 令和6年1月1日現在総人口 × 100

表1-10 行政区別の人口動態 (令和6年中)

行政区	人口増加数	社会動態						自然動態		
		社会増加数	市外移動		市内(区間)移動		その他増減	自然増加数	出生	死亡
			転入	転出	転入	転出				
横浜市	364	18,802	151,791	134,061	65,149	65,137	1,060	△ 18,438	22,137	40,575
鶴見区	1,863	2,863	16,561	13,392	3,625	3,867	△ 64	△ 1,000	1,784	2,784
神奈川区	2,111	2,980	13,695	10,861	5,909	5,930	167	△ 869	1,553	2,422
西区	1,044	1,290	6,849	5,108	3,154	3,562	△ 43	△ 246	687	933
中区	1,308	2,353	10,084	7,341	4,296	4,526	△ 160	△ 1,045	724	1,769
南区	418	1,941	9,177	7,101	5,202	5,324	△ 13	△ 1,523	1,027	2,550
港南区	△ 1,699	△ 244	5,114	5,240	3,486	3,714	110	△ 1,455	1,152	2,607
保土ヶ谷区	△ 491	874	7,456	6,551	4,266	4,356	59	△ 1,365	1,109	2,474
旭区	△ 924	1,130	6,209	5,675	4,015	3,494	75	△ 2,054	1,307	3,361
磯子区	△ 569	516	5,660	5,198	3,471	3,496	79	△ 1,085	856	1,941
金沢区	△ 1,284	154	6,301	5,779	1,970	2,395	57	△ 1,438	831	2,269
港北区	2,643	2,847	19,243	16,233	5,698	6,061	200	△ 204	2,855	3,059
緑区	△ 209	611	5,989	5,931	3,318	2,827	62	△ 820	1,104	1,924
青葉区	△ 1,204	△ 278	12,964	13,476	2,705	2,764	293	△ 926	1,776	2,702
都筑区	△ 609	△ 256	7,794	8,018	3,427	3,568	109	△ 353	1,334	1,687
戸塚区	△ 868	400	8,062	7,854	4,005	3,883	70	△ 1,268	1,735	3,003
栄区	△ 557	278	3,553	3,321	1,871	1,822	△ 3	△ 835	681	1,516
泉区	△ 238	800	3,742	3,695	2,624	1,917	46	△ 1,038	894	1,932
瀬谷区	△ 371	543	3,338	3,287	2,107	1,631	16	△ 914	728	1,642

図1-16 行政区別の社会増加率及び自然増加率の分布 (令和6年中)



表1-11 行政区別の市外転入・転出数（令和6年中）

区分	行政区	総数	東京圏内の地域									東京圏外	
			川崎市	相模原市	横須賀 三浦 地区	県央 地区	湘南 地区	県内 その他	東京都 区部	東京都 区部 以外	埼玉県・ 千葉県	他の ¹⁾ 道府県	国外
転 入	横浜市	151,791	13,939	2,838	5,366	4,546	6,358	1,090	26,017	6,456	13,998	48,171	23,012
	鶴見区	16,561	2,304	193	237	283	412	71	3,025	613	1,630	5,182	2,611
	神奈川区	13,695	1,052	266	333	328	457	108	2,643	598	1,358	4,879	1,673
	西区	6,849	386	96	242	173	305	33	1,312	265	613	2,240	1,184
	中区	10,084	530	134	276	155	286	63	1,893	335	856	2,738	2,818
	南区	9,177	552	146	411	182	399	66	1,195	290	902	3,210	1,824
	港南区	5,114	288	76	401	120	314	56	769	218	476	1,761	635
	保土ヶ谷区	7,456	492	145	211	278	327	65	1,069	321	754	2,533	1,261
	旭区	6,209	584	194	170	486	333	66	914	288	586	1,853	735
	磯子区	5,660	353	64	381	116	261	30	699	190	564	1,585	1,417
	金沢区	6,301	265	88	993	109	210	57	667	210	552	2,133	1,017
	港北区	19,243	2,394	299	317	366	552	125	4,643	851	1,608	5,964	2,124
	緑区	5,989	529	310	120	236	191	53	876	465	542	1,862	805
	青葉区	12,964	1,971	275	113	346	234	48	2,765	672	967	3,762	1,811
	都筑区	7,794	948	134	68	179	169	38	1,200	344	725	2,908	1,081
	戸塚区	8,062	597	133	400	238	760	74	1,194	332	916	2,459	959
	栄区	3,553	208	76	517	102	401	52	419	142	267	1,064	305
泉区	3,742	243	82	99	296	481	52	383	160	367	1,195	384	
瀬谷区	3,338	243	127	77	553	266	33	351	162	315	843	368	
転 出	横浜市	134,061	13,269	3,196	4,577	5,816	6,998	1,114	28,066	7,811	13,417	36,439	13,358
	鶴見区	13,392	2,456	207	213	295	420	70	2,831	654	1,560	3,608	1,078
	神奈川区	10,861	1,012	263	290	343	436	97	2,685	542	1,124	3,022	1,047
	西区	5,108	355	70	169	178	217	34	1,413	224	481	1,365	602
	中区	7,341	467	99	269	144	298	56	1,905	334	710	1,954	1,105
	南区	7,101	618	146	315	230	395	93	1,526	321	706	1,970	781
	港南区	5,240	388	98	301	206	368	64	1,054	262	521	1,555	423
	保土ヶ谷区	6,551	505	160	180	372	359	68	1,381	335	743	1,758	690
	旭区	5,675	402	187	167	666	354	68	953	332	590	1,449	507
	磯子区	5,198	385	123	325	165	319	48	808	221	584	1,736	484
	金沢区	5,779	334	95	736	130	272	59	1,004	237	544	1,851	517
	港北区	16,233	1,937	259	259	396	514	89	4,153	884	1,629	4,387	1,726
	緑区	5,931	515	424	83	342	240	39	1,037	609	590	1,465	587
	青葉区	13,476	1,864	375	157	498	374	55	3,093	1,389	1,123	3,248	1,300
	都筑区	8,018	899	239	105	245	291	42	1,399	528	776	2,526	968
	戸塚区	7,854	518	154	362	295	832	92	1,431	401	782	2,172	815
	栄区	3,321	214	66	434	145	479	45	464	142	316	816	200
泉区	3,695	215	106	129	461	554	39	532	183	333	846	297	
瀬谷区	3,287	185	125	83	705	276	56	397	213	305	711	231	

注1) 「他の道府県」には地域不詳を含む。

5 外国人人口の概況

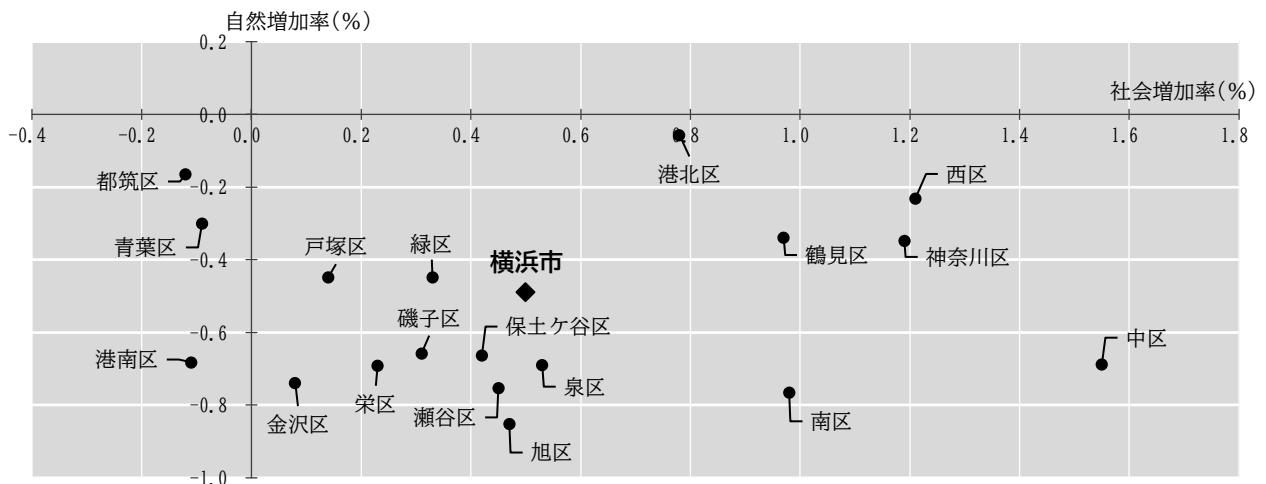
外国人人口は 126,757 人で総人口の 3.4%

令和6年12月末現在、住民基本台帳に記載のある外国人の数は126,757人で総人口の3.4%を占めています。対前年増加数は1万人を超え、10,784人(増加率9.3%)でした。

[表1-12、表1-13]

(1) 外国人人口の推移

総人口に占める割合とともに過去最大に

過去10年間の外国人人口の推移をみると、平成27年に8万人を、令和元年には10万人を超える規模にまで増加しました。令和2年、3年と減少が続き10万人を割り込みましたが、令和4年には再び10万人を超え、令和6年は、総人口に占める割合とともに過去最大となりました。

[図1-17]

図1-17 外国人人口の推移(平成27年～令和6年)

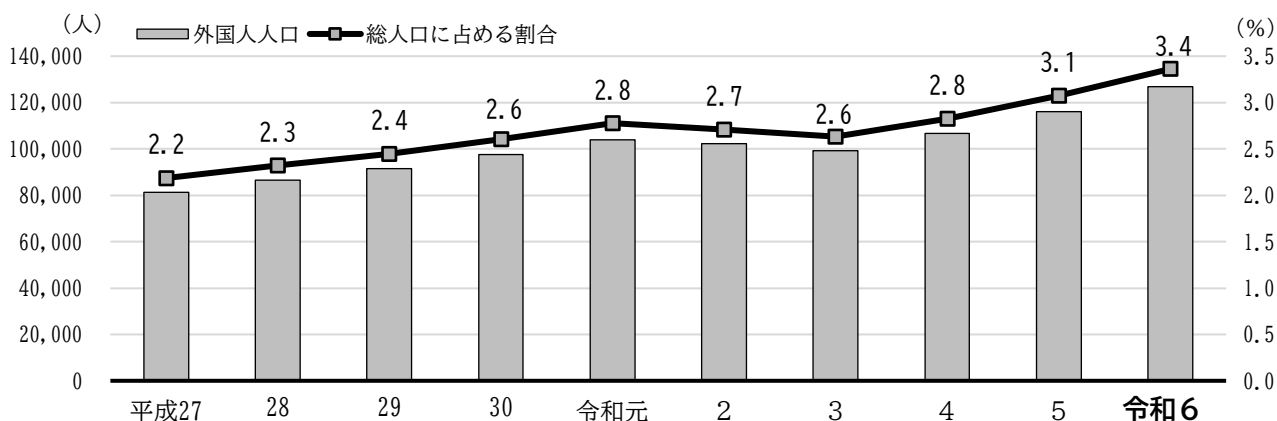

注1) 外国人人口は各年12月末現在

注2) 総人口は翌年1月1日現在の推計人口を使用

(2) 国籍・地域別

中国が前年比2,699人増加

国籍・地域別にみると、中国が45,215人(外国人人口の35.7%)と最も多く、ベトナムが13,388人(同10.6%)、韓国・朝鮮が12,984人(同10.2%)と続き、これらで全体の5割以上を占めています。

また対前年増加数をみると、中国が2,699人と最も多く、続いてネパール2,062人、ベトナム1,842人となっています。

[表1-12]

表1-12 国籍・地域別外国人人口の推移(平成27年～令和6年)

年次	総数	中国	ベトナム	韓国・朝鮮	フィリピン	ネパール	インドネシア	インド	台湾	ミャンマー	米国
平成27年	81,424	33,621	3,714	13,671	6,884	2,082	829	1,960	2,404	250	2,236
28年	86,596	35,590	4,853	13,491	7,189	2,756	977	2,018	2,540	309	2,277
29年	91,452	37,536	5,718	13,512	7,546	3,185	1,059	2,175	2,677	344	2,385
30年	97,540	39,399	6,996	13,549	8,118	3,626	1,197	2,624	2,861	414	2,604
令和元年	104,047	41,707	8,595	13,519	8,410	4,151	1,416	3,193	2,872	598	2,697
2年	102,255	40,483	9,262	13,191	8,265	4,183	1,534	2,948	2,738	759	2,523
3年	99,242	38,890	9,157	12,742	8,298	4,174	1,437	2,738	2,699	792	2,353
4年	106,641	40,042	9,818	12,903	8,853	5,039	2,016	3,451	2,867	1,224	2,605
5年	115,973	42,516	11,546	13,009	9,115	6,524	2,841	3,771	3,002	1,816	2,728
令和6年	126,757	45,215	13,388	12,984	9,487	8,586	3,854	3,691	3,210	2,958	2,802
構成比(%)	100.0	35.7	10.6	10.2	7.5	6.8	3.0	2.9	2.5	2.3	2.2
対前年増加数	10,784	2,699	1,842	▲25	372	2,062	1,013	▲80	208	1,142	74
対前年増加率(%)	9.3	6.3	16.0	▲0.2	4.1	31.6	35.7	▲2.1	6.9	62.9	2.7

注1) 各年12月末現在

注2) 令和6年12月末現在の人口が上位10位までの国籍・地域を記載

(3) 行政区別

外国人人口が最も多いのは中区。増加数では鶴見区が最多

行政区別にみると、中区が18,689人で最も多く、区の総人口の1割以上を外国人が占めています。2番目は鶴見区の16,825人で、3番目は南区の13,462人で、この3区で市全体の外国人人口の4割弱(38.6%)となっています。

増加数では鶴見区が1,618人で最も多く、次いで、中区(1,481人)、神奈川区(1,045人)となっています。

国籍・地域別でみると、中国、韓国・朝鮮、台湾、米国が一番多いのは中区で、ベトナム、フィリピン、ネパール、ミャンマーは鶴見区、インドは緑区、インドネシアは旭区となっています。

[表1-13、表1-14]

表1-13 行政区別外国人人口(令和4年~6年)

行政区	外国人人口(12月末現在)			増加数		増加率(%)		令和6年	
	令和4年	令和5年	令和6年	令和5年中	令和6年中	令和5年中	令和6年中	市の外国人人口に占める割合(%)	市・区の総人口に占める割合(%) ¹⁾
横浜市	106,641	115,973	126,757	9,332	10,784	8.8	9.3	100.0	3.4
鶴見区	13,933	15,207	16,825	1,274	1,618	9.1	10.6	13.3	5.7
神奈川区	7,747	8,627	9,672	880	1,045	11.4	12.1	7.6	3.9
西区	4,988	5,475	6,022	487	547	9.8	10.0	4.8	5.7
中区	16,141	17,208	18,689	1,067	1,481	6.6	8.6	14.7	12.0
南区	11,194	12,535	13,462	1,341	927	12.0	7.4	10.6	6.7
港南区	3,185	3,406	3,580	221	174	6.9	5.1	2.8	1.7
保土ヶ谷区	5,652	6,113	6,774	461	661	8.2	10.8	5.3	3.3
旭区	3,479	3,981	4,545	502	564	14.4	14.2	3.6	1.9
磯子区	5,407	5,915	6,457	508	542	9.4	9.2	5.1	3.9
金沢区	3,506	3,573	3,982	67	409	1.9	11.4	3.1	2.1
港北区	7,460	7,991	8,619	531	628	7.1	7.9	6.8	2.4
緑区	4,694	5,016	5,569	322	553	6.9	11.0	4.4	3.1
青葉区	4,903	5,372	5,901	469	529	9.6	9.8	4.7	1.9
都筑区	3,787	4,187	4,465	400	278	10.6	6.6	3.5	2.1
戸塚区	4,547	4,865	5,258	318	393	7.0	8.1	4.1	1.9
栄区	1,407	1,584	1,672	177	88	12.6	5.6	1.3	1.4
泉区	2,519	2,585	2,709	66	124	2.6	4.8	2.1	1.8
瀬谷区	2,092	2,333	2,556	241	223	11.5	9.6	2.0	2.1

注1) 令和6年12月末日現在の住民基本台帳人口に占める割合

表1-14 行政区、国籍・地域別外国人人口(令和6年12月末現在)

行政区	総数	中国	ベトナム	韓国・朝鮮	フィリピン	ネパール	インドネシア	インド	台湾	ミャンマー	米国
横浜市	126,757	45,215	13,388	12,984	9,487	8,586	3,854	3,691	3,210	2,958	2,802
鶴見区	16,825	5,640	2,080	1,437	1,518	1,456	419	290	298	303	130
神奈川区	9,672	3,265	991	1,067	531	1,246	257	174	230	267	211
西区	6,022	2,267	391	699	223	814	86	107	199	166	172
中区	18,689	9,720	716	2,002	807	1,318	124	294	766	197	611
南区	13,462	6,966	957	1,366	1,122	729	162	96	333	225	134
港南区	3,580	1,152	491	520	386	152	109	43	84	88	81
保土ヶ谷区	6,774	2,276	697	721	540	676	210	153	147	245	109
旭区	4,545	1,017	749	413	378	322	426	67	83	166	77
磯子区	6,457	3,133	565	536	537	245	155	143	122	149	127
金沢区	3,982	770	729	360	403	170	174	65	75	211	113
港北区	8,619	2,043	1,068	1,195	792	503	287	144	300	171	314
緑区	5,569	1,089	444	349	470	199	356	1,516	62	183	69
青葉区	5,901	1,425	621	679	345	148	352	308	151	171	286
都筑区	4,465	766	580	556	425	75	176	199	141	109	122
戸塚区	5,258	1,899	737	548	378	326	222	51	82	125	123
栄区	1,672	491	229	204	182	34	46	23	61	50	53
泉区	2,709	767	701	169	185	44	121	13	39	47	40
瀬谷区	2,556	529	642	163	265	129	172	5	37	85	30

注1) 令和6年12月末日現在の人口が上位10位までの国籍・地域を記載

(4) 在留資格別

「永住者」が3割以上を占め、「特定技能」、「永住者」、「留学」等が増加

令和6年の外国人人口を在留資格別にみると、永住者が42,024人で、外国人人口の33.2%を占めており、技術・人文知識・国際業務が16,210人(外国人人口の12.8%)、家族滞在が14,280人(同11.3%)と続いています。

対前年の増加数でみると、1,000人以上の増加があった資格は特定技能(2,644人)、永住者(2,147人)、留学(1,758人)、技術・人文知識・国際業務(1,149人)、家族滞在(1,092人)の5資格でした。

構成比を全国と比べると、横浜市は永住者の割合(横浜市33.2%、全国25.1%)が高く、技能実習(同5.3%、同11.9%)の割合が低くなっています。

[表1-15]

表1-15 在留資格別の外国人人口(令和6年12月末現在)

在留資格	外国人人口		構成比(%)	(参考) 全国構成比	対前年	
	令和5年	令和6年			増加数	増加率(%)
総数	115,973	126,757	100.0	100.0	10,784	9.3
教授、芸術、宗教、報道	240	243	0.2	0.4	3	1.3
高度専門職	1,355	1,463	1.2	0.7	108	8.0
技術・人文知識・国際業務	15,061	16,210	12.8	11.0	1,149	7.6
経営・管理	1,039	1,111	0.9	1.1	72	6.9
企業内転勤	1,051	1,196	0.9	0.5	145	13.8
教育	581	606	0.5	0.4	25	4.3
法律・会計業務、医療、研究、介護、興行	536	624	0.5	0.5	88	16.4
技能	2,387	2,548	2.0	1.2	161	6.7
特定技能	3,704	6,348	5.0	7.0	2,644	71.4
技能実習	5,966	6,689	5.3	11.9	723	12.1
留学	7,725	9,483	7.5	10.3	1,758	22.8
文化活動、研修	114	97	0.1	0.1	△ 17	△ 14.9
家族滞在	13,188	14,280	11.3	7.9	1,092	8.3
特定活動	2,093	2,405	1.9	2.4	312	14.9
永住者	39,877	42,024	33.2	25.1	2,147	5.4
日本人の配偶者等	5,572	5,639	4.4	4.2	67	1.2
永住者の配偶者等	2,420	2,516	2.0	1.5	96	4.0
定住者	5,943	6,286	5.0	6.2	343	5.8
特別永住者	7,080	6,944	5.5	7.7	△ 136	△ 1.9
その他	41	45	0.0	0.0	4	9.8

注1) 全国構成比は、令和6年6月末現在の在留外国人数をもとに計算

(5) 外国人の令和6年中の人口動態

外国人の人口増加数は 11,119 人で昨年を上回る

令和6年中の外国人の人口動態をみると、社会動態では転入、転出ともに前年に比べ増加し、社会増減も 10,593 人となりました。また、自然動態は 526 人の増加で、人口増加数は 11,119 人でした。

行政区別にみると、外国人人口は全区で増加しています。増加数が最も多いのは鶴見区の 1,683 人で、次いで中区 (1,531 人) が続いています。また、増加率が最も高いのは旭区 (14.52%) で、神奈川区 (12.34%)、金沢区 (11.78%) と続いています。

日本人、外国人別にみても、日本人は社会増減では 8,209 人の増加でしたが、出生数と死亡数の差である自然増減が 18,964 人の減で社会増を上回ったことで、人口増加数は 10,755 人の減少でした。社会動態では日本人、外国人共に増加していますが、自然動態では外国人では出生数が死亡数を上回る自然増、日本人では死亡数が出生数を上回る自然減となっています。

[表1-16、表1-17、統計表第5表]

表1-16 令和6年中の行政区別の人口動態 (外国人)

行政区	人口増加数	人口増加率 (%)	社会動態				自然動態		
			社会増減	転入	転出	その他	自然増減	出生	死亡
横浜市	11,119	9.59	10,593	29,742	17,821	△ 1,328	526	790	264
鶴見区	1,683	11.07	1,606	4,461	2,736	△ 119	77	108	31
神奈川区	1,065	12.34	995	2,579	1,475	△ 109	70	79	9
西区	571	10.43	553	1,658	906	△ 199	18	32	14
中区	1,531	8.90	1,506	3,554	1,704	△ 344	25	73	48
南区	945	7.54	904	2,522	1,430	△ 188	41	73	32
港南区	184	5.40	182	689	409	△ 98	2	14	12
保土ヶ谷区	672	10.99	640	1,689	942	△ 107	32	47	15
旭区	578	14.52	555	1,082	563	36	23	33	10
磯子区	559	9.45	517	1,677	1,197	37	42	54	12
金沢区	421	11.78	411	1,217	766	△ 40	10	20	10
港北区	674	8.43	638	2,528	1,764	△ 126	36	47	11
緑区	554	11.04	515	1,119	686	82	39	46	7
青葉区	554	10.31	523	1,633	1,075	△ 35	31	42	11
都筑区	281	6.71	260	957	649	△ 48	21	29	8
戸塚区	394	8.10	375	1,150	724	△ 51	19	31	12
栄区	93	5.87	83	263	166	△ 14	10	18	8
泉区	128	4.95	119	417	290	△ 8	9	18	9
瀬谷区	232	9.94	211	547	339	3	21	26	5

注1) 本表の外国人の人口増加数は、各年12月末現在の外国人人口と比較した増加数とは一致しない場合がある。

注2) 外国人の人口増加率は、前年12月末現在の住民基本台帳人口をもとに計算

表1-17 令和6年中の人口動態 (日本人・外国人)

	人口増加数	人口増加率 (%)	社会動態				自然動態		
			社会増減	転入	転出	その他	自然増減	出生	死亡
総数	364	0.01	18,802	151,791	134,061	1,072	△ 18,438	22,137	40,575
日本人	△ 10,755	△ 0.30	8,209	122,049	116,240	2,400	△ 18,964	21,347	40,311
外国人	11,119	9.59	10,593	29,742	17,821	△ 1,328	526	790	264
(参考)令和5年中									
日本人	△ 10,301	△ 0.28	6,661	122,188	117,966	2,439	△ 16,962	22,230	39,192
外国人	9,926	9.31	9,456	27,025	16,006	△ 1,563	470	724	254

注1) 本表の外国人の人口増加数は、各年12月末現在の外国人人口と比較した増加数とは一致しない場合がある。

注2) 日本人及び外国人の人口増加率は、前年12月末現在の住民基本台帳人口をもとに計算

外国人の転入超過数は 11,921 人

外国人の市外移動について、移動前・移動後の住所地を国内・国外別にみると、外国人の転入者 29,742 人のうち、国内からの転入が 13,245 人、国外からが 16,497 人となっており、国外からの転入が半数を超えています。また、外国人の転出者 17,821 人のうち、国内での移動が 11,387 人、国外が 6,434 人となっています。転入から転出を引いた転入超過数は、国内が 1,858 人、国外が 10,063 人で、全体（地域不詳を含む）では 11,921 人の転入超過となっています。

さらに、外国人の国内での移動者数を移動前・移動後の地域別にみると、転入、転出とも東京都区部が最も多く、特に転出においては外国人の転出者の 3 割近くとなっています。地域別の割合を日本人・外国人別に比較すると、東京都区部、埼玉県・千葉県、北関東との間の移動の割合が転入、転出ともに外国人の方が高くなっているほか、川崎市、甲信越・北陸・東海への転出についても外国人の方が高くなっています。

転入超過数については、埼玉県・千葉県との間の移動では日本人は△127 人で転出超過であるのに対し外国人は 708 人の転入超過、川崎市との移動では日本人は 830 人の転入超過であるのに対し外国人は△160 人で転出超過となっています。

[表 1-18、統計表第 14 表、第 15 表]

表 1-18 令和 6 年中の移動前・移動後の住所地別、日本人・外国人別移動者数

地 域	転 入				転 出				転入超過数	
	移動者数		国内地域別割合 (%)		移動者数		国内地域別割合 (%)		日本人	外国人
	日本人	外国人	日本人	外国人	日本人	外国人	日本人	外国人		
総 数	122,049	29,742			116,240	17,821			5,809	11,921
国 内 ¹⁾	115,534	13,245	100.0	100.0	109,316	11,387	100.0	100.0	6,218	1,858
北海道・東北	7,611	425	6.6	3.2	5,566	333	5.1	2.9	2,045	92
北関東	4,363	715	3.8	5.4	3,462	562	3.2	4.9	901	153
埼玉県・千葉県	11,586	2,412	10.0	18.2	11,713	1,704	10.7	15.0	△ 127	708
東京都区部	22,709	3,308	19.7	25.0	24,764	3,302	22.7	29.0	△ 2,055	6
東京都区部以外	5,935	521	5.1	3.9	7,148	663	6.5	5.8	△ 1,213	△ 142
川崎市	12,727	1,212	11.0	9.2	11,897	1,372	10.9	12.0	830	△ 160
神奈川県下 ²⁾	18,883	1,315	16.3	9.9	20,325	1,376	18.6	12.1	△ 1,442	△ 61
甲信越・北陸・東海	12,773	1,408	11.1	10.6	9,742	1,027	8.9	9.0	3,031	381
近畿	8,559	953	7.4	7.2	6,733	626	6.2	5.5	1,826	327
中国・四国	3,878	399	3.4	3.0	2,768	189	2.5	1.7	1,110	210
九州・沖縄	6,245	570	5.4	4.3	5,198	233	4.8	2.0	1,047	337
国 外	6,515	16,497			6,924	6,434			△ 409	10,063
(参考) 市内移動	59,371	5,778								

注 1) 「国内」には地域不詳を含む。

注 2) 「神奈川県下」は横浜市及び川崎市を除く。

注 3) 国内地域別割合 = 移動前・移動後の住所地 ÷ 国内移動者総数 × 100

6 大都市の人口動態

横浜市の人口増加数は第8位

21大都市（政令指定都市及び東京都区部）の令和6年中の人口動態をみると、人口が増加したのは、さいたま市、千葉市、東京都区部、川崎市、横浜市、名古屋市、大阪市、福岡市の8都市となっています。また、社会増加数では20都市がプラス、自然増加数では全21都市でマイナスとなりました。

人口1万人当たりの増加数をみると、人口増加数は東京都区部が88.8人と最も多く、次いで福岡市（86.4人）、大阪市（78.6人）となっており、横浜市（1.0人）は21大都市中第8位、また、人口1万人当たりの社会増加数（49.9人）、自然増加数（△48.9人）は、いずれも第9位となっています。

[表1-19、表1-20]

表1-19 大都市の人口動態（令和6年中）

都 市 名	令和6年 1月1日現在 人口	人口 増加数	令 和 6 年 中 の 人 口 動 態							令和7年 1月1日現在 人口
			社 会 動 態				自 然 動 態			
			社会 増加数	市 外 移 動		その 他の 増減	自然 増加数	出 生	死 亡	
	転 入	転 出								
札幌市	1,968,641	△ 1,250	13,462	66,949	53,046	△ 441	△ 14,712	9,669	24,381	1,967,391
仙台市	1,097,620	△ 2,220	2,774	64,643	62,009	140	△ 4,994	6,278	11,272	1,095,400
さいたま市	1,345,996	5,539	9,893	65,794	55,901	-	△ 4,354	9,299	13,653	1,351,535
千葉市	979,877	4,997	11,012	50,038	38,610	△ 416	△ 6,015	5,502	11,517	984,874
東京都区部	9,791,293	86,991	114,924	713,623	658,302	59,603	△ 27,933	65,182	93,115	9,878,284
川崎市	1,545,711	5,951	9,149	90,000	80,075	△ 776	△ 3,198	10,873	14,071	1,551,662
横浜市	3,769,220	364	18,802	151,791	134,061	1,072	△ 18,438	22,137	40,575	3,769,584
相模原市	724,774	△ 1,367	2,968	30,550	27,582	-	△ 4,335	3,902	8,237	723,407
新潟市	771,085	△ 6,062	444	28,078	27,645	11	△ 6,506	4,110	10,616	765,023
静岡市	675,930	△ 4,961	916	20,258	19,250	△ 92	△ 5,877	3,486	9,363	670,969
浜松市	778,943	△ 5,061	467	23,143	22,676	-	△ 5,528	4,527	10,055	773,882
名古屋市	2,327,322	4,832	16,122	112,849	95,786	△ 941	△ 11,290	15,582	26,872	2,332,154
京都市	1,441,419	△ 5,638	4,403	59,662	54,549	△ 710	△ 10,041	7,290	17,331	1,435,781
大阪市	2,773,676	21,794	38,426	238,771	198,400	△ 1,945	△ 16,632	18,317	34,949	2,795,470
堺市	810,848	△ 5,048	586	27,280	26,454	△ 240	△ 5,634	5,032	10,666	805,800
神戸市	1,497,802	△ 6,906	3,351	54,727	50,431	△ 945	△ 10,257	8,200	18,457	1,490,896
岡山市	715,266	△ 2,995	541	25,551	24,418	△ 592	△ 3,536	4,664	8,200	712,271
広島市	1,184,268	△ 5,230	△ 116	38,716	39,053	221	△ 5,114	7,640	12,754	1,179,038
北九州市	914,620	△ 7,679	248	42,573	42,081	△ 244	△ 7,927	5,373	13,300	906,941
福岡市	1,645,123	14,221	17,529	89,898	71,269	△ 1,100	△ 3,308	11,776	15,084	1,659,344
熊本市	737,944	△ 401	3,042	38,721	37,434	1,755	△ 3,443	5,169	8,612	737,543

注1) 横浜市以外の都市の数値については、各市又は都県の公表数値による。

注2) 社会動態については、取扱いが異なる場合がある。

表1-20 大都市の人口1万人当たりの人口増加数・社会増加数・自然増加数（令和6年中）

人口増加数		社会増加数		自然増加数	
(人)					
1 東京都区部	88.8	1 大阪市	138.5	1 福岡市	△ 20.1
2 福岡市	86.4	2 東京都区部	117.4	2 川崎市	△ 20.7
3 大阪市	78.6	3 千葉市	112.4	3 東京都区部	△ 28.5
4 千葉市	51.0	4 福岡市	106.6	4 さいたま市	△ 32.3
5 さいたま市	41.2	5 さいたま市	73.5	5 広島市	△ 43.2
6 川崎市	38.5	6 名古屋市	69.3	6 仙台市	△ 45.5
7 名古屋市	20.8	7 札幌市	68.4	7 熊本市	△ 46.7
8 横浜市	1.0	8 川崎市	59.2	8 名古屋市	△ 48.5
9 熊本市	△ 5.4	9 横浜市	49.9	9 横浜市	△ 48.9
10 札幌市	△ 6.3	10 熊本市	41.2	10 岡山市	△ 49.4
11 相模原市	△ 18.9	11 相模原市	41.0	11 相模原市	△ 59.8
12 仙台市	△ 20.2	12 京都市	30.5	12 大阪市	△ 60.0
13 京都市	△ 39.1	13 仙台市	25.3	13 千葉市	△ 61.4
14 岡山市	△ 41.9	14 神戸市	22.4	14 神戸市	△ 68.5
15 広島市	△ 44.2	15 静岡市	13.6	15 堺市	△ 69.5
16 神戸市	△ 46.1	16 岡山市	7.6	16 京都市	△ 69.7
17 堺市	△ 62.3	17 堺市	7.2	17 浜松市	△ 71.0
18 浜松市	△ 65.0	18 浜松市	6.0	18 札幌市	△ 74.7
19 静岡市	△ 73.4	19 新潟市	5.8	19 新潟市	△ 84.4
20 新潟市	△ 78.6	20 北九州市	2.7	20 北九州市	△ 86.7
21 北九州市	△ 84.0	21 広島市	△ 1.0	21 静岡市	△ 86.9

7 世帯の動き

全世帯の7割以上を2人以下の世帯が占め、世帯規模は引き続き縮小

令和7年1月1日現在における世帯数は1,819,315世帯で、前年に比べ19,205世帯（1.07%）増加しています。令和6年中の世帯数の動きをみると、転入や世帯分離による増加が166,444世帯、転出や世帯合併による減少が147,239世帯となっています。

また、1世帯当たり人員は2.07人で、前年の2.09人より世帯の規模が縮小しています。

世帯人員別世帯数の割合は、10年前と比較して1人世帯が増加し、1人世帯と2人世帯を合わせると全世帯の7割以上を占めています。

[図1-18、図1-19、表1-21、統計表第1表]

図1-18 世帯数及び1世帯当たり人員の推移（昭和42年～令和7年）



図1-19 世帯人員別世帯数の割合（平成26年、令和元年、令和6年）



注)世帯人員別世帯数は住民基本台帳に記載された世帯（各年9月30日現在）を用いて集計している。

世帯数は3区で2,000世帯を超える増加

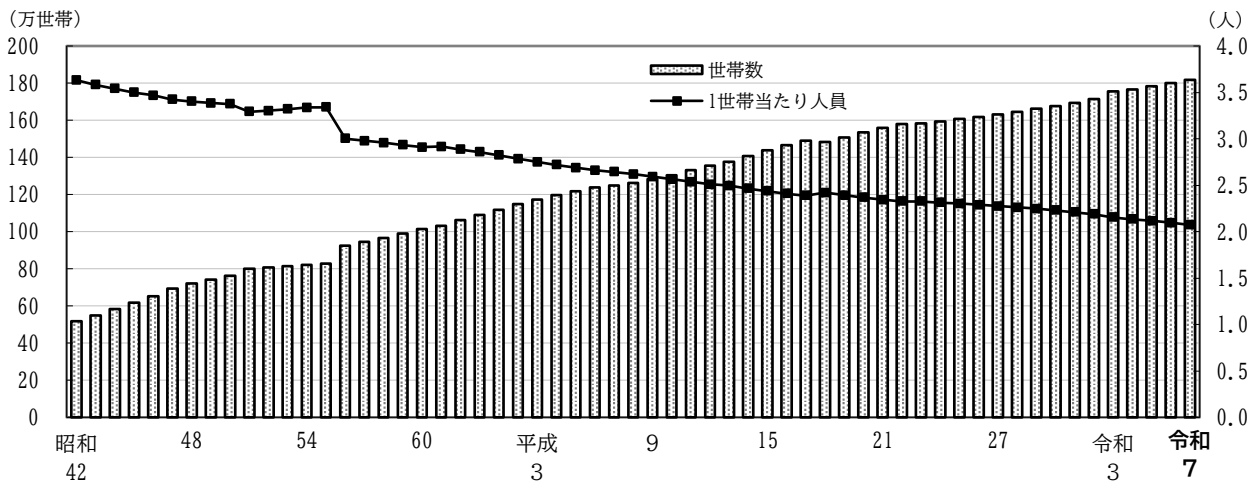
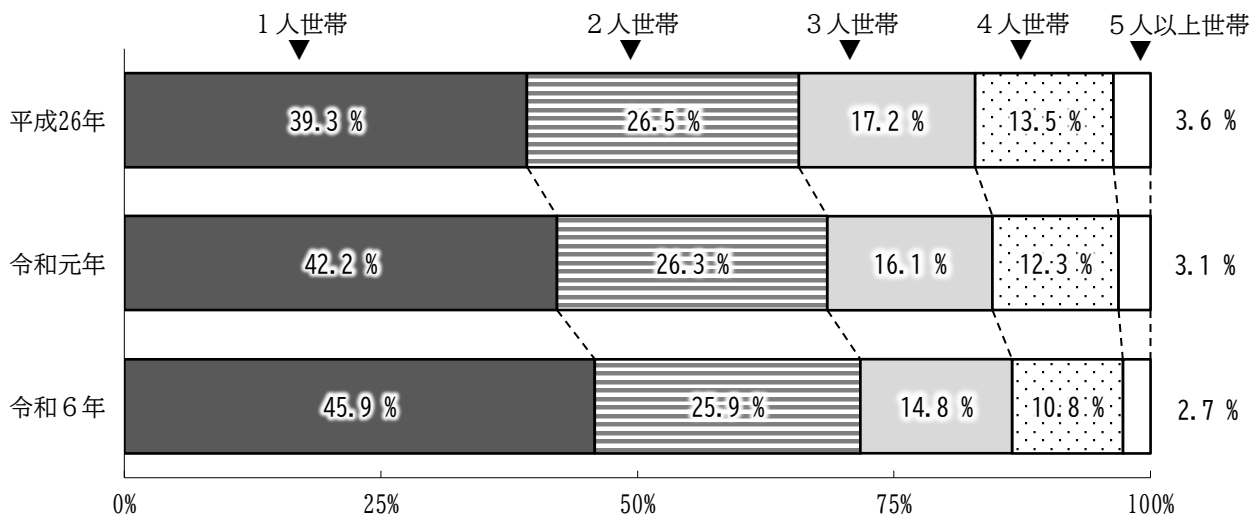
行政区別に世帯数の変化をみると、全ての区で令和6年に比べて増加しています。

特に、鶴見区（2,692世帯）、神奈川区（2,565世帯）、港北区（2,527世帯）では、2,000世帯以上の増加となっています。

増加率は西区が1.95%と最も高く、次いで中区、神奈川区（ともに1.92%）、鶴見区（1.81%）の順になっています。

[図1-20、表1-21、統計表第20表]

図1-20 行政区別世帯数増加率



表1-21 行政区別世帯数及び世帯数の増減（令和6年中）

行政区	世帯数（1月1日現在）		令和6年中				
	令和6年	令和7年	転入等による増加	転出等による減少	増加数	増加率(%)	増加率順位(区)
横浜市	1,800,110	1,819,315	166,444	147,239	19,205	1.07	
鶴見区	148,477	151,169	16,571	13,879	2,692	1.81	4
神奈川区	133,811	136,376	15,997	13,432	2,565	1.92	3
西区	59,195	60,347	8,195	7,043	1,152	1.95	1
中区	87,787	89,471	11,657	9,973	1,684	1.92	2
南区	108,002	109,276	12,201	10,927	1,274	1.18	6
港南区	97,410	97,610	6,455	6,255	200	0.21	18
保土ヶ谷区	101,108	101,892	9,313	8,529	784	0.78	10
旭区	108,425	109,142	7,629	6,912	717	0.66	12
磯子区	79,916	80,343	7,010	6,583	427	0.53	16
金沢区	90,569	90,966	6,377	5,980	397	0.44	17
港北区	181,160	183,687	19,082	16,555	2,527	1.39	5
緑区	81,668	82,545	6,688	5,811	877	1.07	8
青葉区	135,908	136,721	10,579	9,766	813	0.60	13
都筑区	88,415	89,399	7,323	6,339	984	1.11	7
戸塚区	125,390	126,126	8,894	8,158	736	0.59	14
栄区	54,479	54,783	3,917	3,613	304	0.56	15
泉区	64,229	64,896	4,610	3,943	667	1.04	9
瀬谷区	54,161	54,566	3,946	3,541	405	0.75	11

第2部 年齢別人口（令和7年1月1日現在）

1 年齢3区分別人口

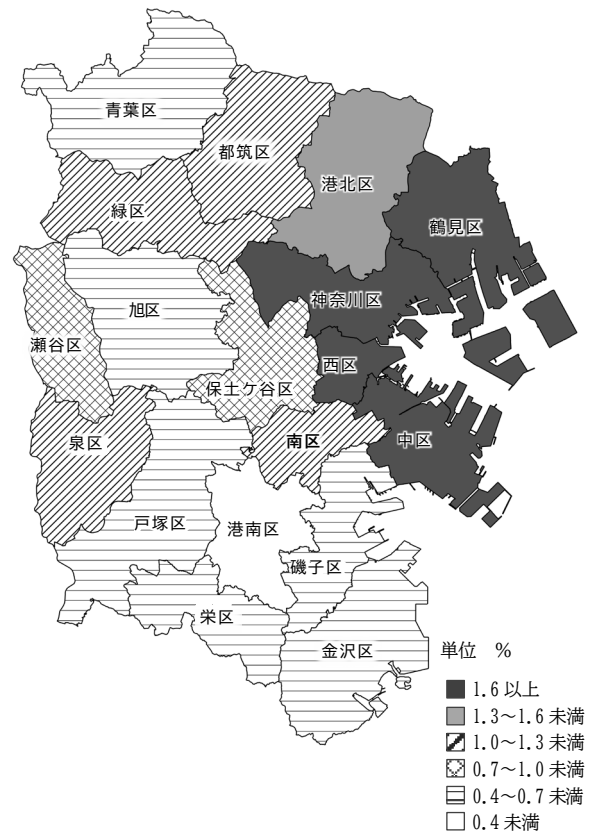
老年人口割合は25.5%、うち半数以上が75歳以上

年齢3区分別人口をみると、年少人口（0～14歳）が409,362人、生産年齢人口（15～64歳）が2,326,538人、老年人口（65歳以上）が934,895人となっています。年少人口は減少傾向にありますが、生産年齢人口は令和4年以降増加しています。老年人口は3,554人の増加で、総人口（年齢不詳を除く）に占める割合は25.5%となっています。また、老年人口のうち75歳以上は549,435人で老年人口の6割近くを占め、年少人口をも上回っています。

全国と比較すると、横浜市は生産年齢人口の割合が高く、老年人口の割合が低くなっています。

また、全国、横浜市のいずれも老年人口が年少人口を上回っており、その差は拡大する傾向にあります。

【図2-1、表2-1、統計表第16表】

図2-1 年少人口、生産年齢人口及び老年人口の割合の推移（昭和57年～令和7年）

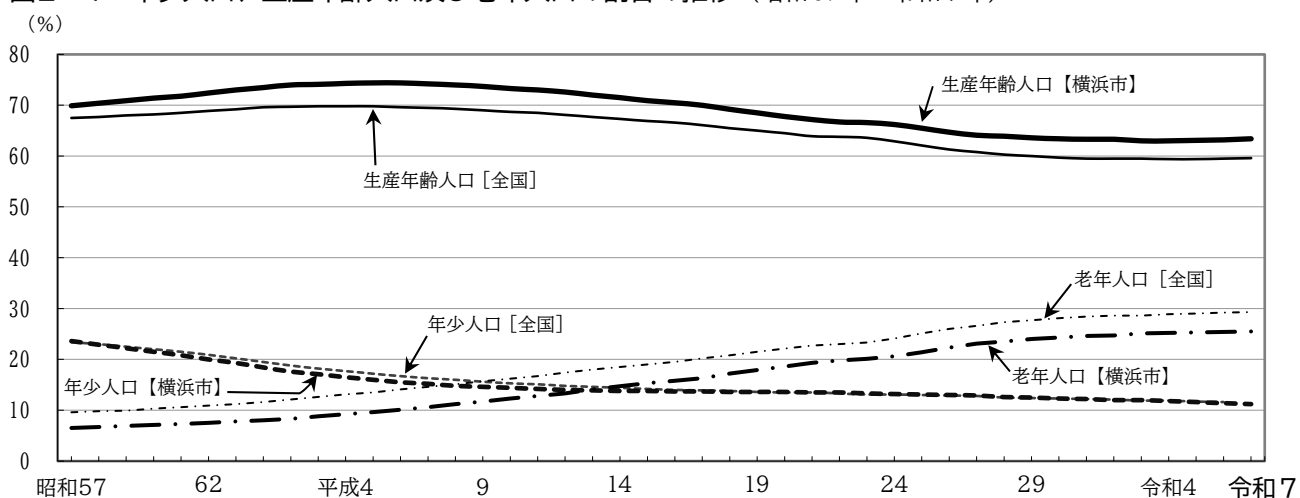

注) 1月1日現在の推計人口による。令和2年以前の全国値は10月1日現在の推計人口による。

表2-1 年齢3区分別人口の推移（昭和22年～令和7年）

年次	人 口 ¹⁾					構成比(%) ²⁾		
	総数 ²⁾	0～14歳 (年少人口)	15～64歳 (生産年齢人口)	65歳以上 (老年人口)	うち 75歳以上	0～14歳 (年少人口)	15～64歳 (生産年齢人口)	65歳以上 (老年人口)
昭和22	814,379	261,084	527,405	25,890	4,773	32.1	64.8	3.2
25	951,189	312,659	605,886	32,582	6,967	32.9	63.7	3.4
30	1,143,687	350,098	749,689	43,875	10,744	30.6	65.6	3.8
35	1,375,710	365,008	953,827	56,875	14,466	26.5	69.3	4.1
40	1,788,915	411,315	1,302,221	75,379	20,460	23.0	72.8	4.2
45	2,238,264	530,939	1,606,628	100,697	28,056	23.7	71.8	4.5
50	2,621,771	663,517	1,823,622	132,756	39,255	25.3	69.6	5.1
55	2,770,994	672,625	1,927,785	168,708	53,090	24.3	69.6	6.1
60	2,953,667	634,992	2,107,065	208,816	70,831	21.5	71.4	7.1
平成2	3,199,032	563,195	2,366,625	266,419	99,214	17.6	74.0	8.3
7	3,303,057	499,977	2,437,101	348,843	125,131	15.2	74.2	10.6
12	3,397,895	476,064	2,465,462	452,941	162,676	14.0	72.6	13.3
17	3,559,867	485,986	2,483,226	578,864	229,778	13.7	70.0	16.3
22	3,672,789	489,910	2,427,143	721,555	310,789	13.5	66.7	19.8
27	3,711,450	473,705	2,360,861	850,974	392,013	12.9	64.1	23.1
令和2	3,749,929	446,873	2,358,120	922,408	479,186	12.0	63.3	24.7
3	3,776,286	440,556	2,315,077	921,864	483,096	12.0	63.0	25.1
4	3,772,029	434,150	2,312,834	926,256	490,630	11.8	63.0	25.2
5	3,769,595	426,683	2,316,736	927,387	511,225	11.6	63.1	25.3
6	3,769,220	418,433	2,320,657	931,341	530,818	11.4	63.2	25.4
7	3,769,584	409,362	2,326,538	934,895	549,435	11.2	63.4	25.5
3)	対前年増加数 増加率	(人) (%)	△ 9,071 △ 2.2	5,881 0.3	3,554 0.4	18,617 3.5	[参考]全国値(令和7年1月1日概算値) 11.1 59.6 29.3	

注1) 昭和50年以前は「国勢調査」(10月1日現在)、昭和55年以降は「推計人口」(1月1日現在)による。

注2) 総数には年齢不詳を含む。構成比は年齢不詳を含まない総人口に対する構成比である。

注3) []内の値は令和6年からの増加数及び増加率

2 年齢構成指数

上昇を続ける老年化指数

年齢構成指数をみると、年少人口指数は17.6、老年人口指数は40.2、これらの和である従属人口指数は57.8となっています。人口の高齢化の程度の進行状況をより敏感に示す指標とされる老年化指数は228.4で、引き続き上昇しています。

なお、全国の令和7年の概算値（年少人口指数が18.7、老年人口指数が49.2、従属人口指数が67.9、老年化指数が263.3）と比較すると、いずれも横浜市の指数が下回っています。

[図2-2、表2-2、統計表第16表]

図2-2 年少人口指数、老年人口指数、従属人口指数及び老年化指数の推移（昭和50年～令和7年）

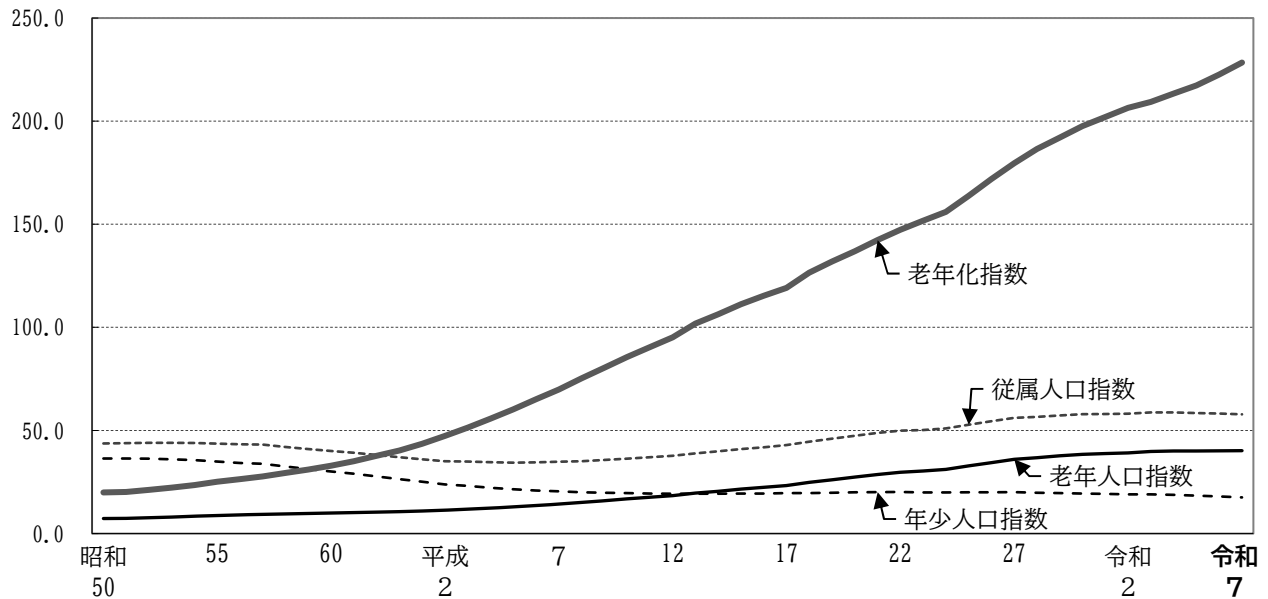

注) 昭和50年は「国勢調査」（10月1日）による。

表2-2 年齢構成指数の推移（昭和22年～令和7年）

年次	横浜市				(参考) 全国			
	年少人口指数	老年人口指数	従属人口指数	老年化指数	年少人口指数	老年人口指数	従属人口指数	老年化指数
昭和22	49.5	4.9	54.4	9.9
25	51.6	5.4	57.0	10.4	59.3	8.3	67.5	14.0
30	46.7	5.9	52.6	12.5	54.4	8.7	63.1	15.9
35	38.3	6.0	44.2	15.6	46.8	8.9	55.7	19.1
40	31.6	5.8	37.4	18.3	37.6	9.2	46.8	24.6
45	33.0	6.3	39.3	19.0	34.7	10.2	44.9	29.5
50	36.4	7.3	43.7	20.0	35.9	11.7	47.6	32.6
55	34.9	8.8	43.6	25.1	34.9	13.5	48.4	38.7
60	30.1	9.9	40.0	32.9	31.6	15.1	46.7	47.9
平成2	23.8	11.3	35.1	47.3	26.2	17.3	43.5	66.2
7	20.5	14.3	34.8	69.8	23.0	20.9	43.9	91.2
12	19.3	18.4	37.7	95.1	21.4	25.5	46.9	119.1
17	19.6	23.3	42.9	119.1	20.8	30.5	51.3	146.5
22	20.2	29.7	49.9	147.3	20.6	36.1	56.7	175.1
27	20.1	36.0	56.1	179.6	20.6	43.8	64.5	212.4
令和2	19.0	39.1	58.1	206.4	20.0	48.0	68.0	239.7
3	19.0	39.8	58.8	209.3	20.0	48.0	68.0	240.6
4	18.8	40.0	58.8	213.3	19.8	48.7	68.5	246.1
5	18.4	40.0	58.4	217.3	19.5	48.8	68.3	250.6
6	18.0	40.1	58.2	222.6	19.1	49.0	68.1	257.0
7	17.6	40.2	57.8	228.4	18.7	49.2	67.9	263.3

注) 横浜市の昭和50年以前及び全国の令和2年以前の数値は「国勢調査」（10月1日現在）による。また、令和7年の全国値は「人口推計」（総務省統計局）の概算値である。

3 老年人口

75～79歳、80歳以上の人口が増加

老年人口は934,895人、総人口（年齢不詳を除く）に占める割合（高齢化率）は、25.5%で、引き続き増加傾向にあります。

老年人口を年齢別にみると、65～69歳が188,461人（老年人口の20.2%）、70～74歳が196,999人（同21.1%）、75～79歳が207,253人（同22.2%）、80歳以上が342,182人（同36.6%）となっています。前年と比べ70～74歳人口が減少した一方、75歳以上の人口は増加が続いており、老年人口の6割近くが75歳以上で占められています。

〔図2-3、図2-4、表2-3〕

図2-3 老年人口の推移（平成17年～令和7年）



図2-4 老年人口年齢別構成比の推移（平成17年～令和7年）



表2-3 老年人口及び割合の推移 (平成17年~令和7年)

年次	65歳以上人口					構成比 (%)				各年1月1日現在 市の総人口 ¹⁾ に占 める65歳以上 人口の割合 (%)
	総数	65~69歳	70~74歳	75~79歳	80歳以上	65~69歳	70~74歳	75~79歳	80歳以上	
平成17	578,864	194,563	154,523	111,246	118,532	33.6	26.7	19.2	20.5	16.3
18	610,290	198,411	164,983	117,339	129,557	32.5	27.0	19.2	21.2	17.2
19	639,941	206,179	171,237	123,176	139,349	32.2	26.8	19.2	21.8	17.9
20	668,484	211,669	177,768	129,758	149,289	31.7	26.6	19.4	22.3	18.6
21	696,989	222,462	179,264	135,670	159,593	31.9	25.7	19.5	22.9	19.3
22	721,555	228,349	182,417	140,792	169,997	31.6	25.3	19.5	23.6	19.8
23	737,884	222,186	186,120	149,338	180,240	30.1	25.2	20.2	24.4	20.1
24	754,059	214,135	193,515	155,123	191,286	28.4	25.7	20.6	25.4	20.6
25	787,128	224,480	198,723	161,023	202,902	28.5	25.2	20.5	25.8	21.4
26	819,674	232,884	209,007	163,115	214,668	28.4	25.5	19.9	26.2	22.3
27	850,974	244,246	214,715	166,060	225,953	28.7	25.2	19.5	26.6	23.1
28	870,773	256,582	207,475	168,838	237,878	29.5	23.8	19.4	27.3	23.5
29	888,543	261,900	200,074	176,044	250,525	29.5	22.5	19.8	28.2	24.0
30	902,899	247,834	210,436	181,119	263,510	27.4	23.3	20.1	29.2	24.3
31	913,323	231,357	218,628	190,589	272,749	25.3	23.9	20.9	29.9	24.6
令和2	922,408	213,053	230,169	195,759	283,427	23.1	25.0	21.2	30.7	24.7
3	921,864	200,169	238,599	187,078	296,018	21.7	25.9	20.3	32.1	25.1
4	926,256	192,863	242,763	180,368	310,262	20.8	26.2	19.5	33.5	25.2
5	927,387	186,640	229,522	189,692	321,533	20.1	24.7	20.5	34.7	25.3
6	931,341	186,657	213,866	197,125	333,693	20.0	23.0	21.2	35.8	25.4
7	934,895	188,461	196,999	207,253	342,182	20.2	21.1	22.2	36.6	25.5

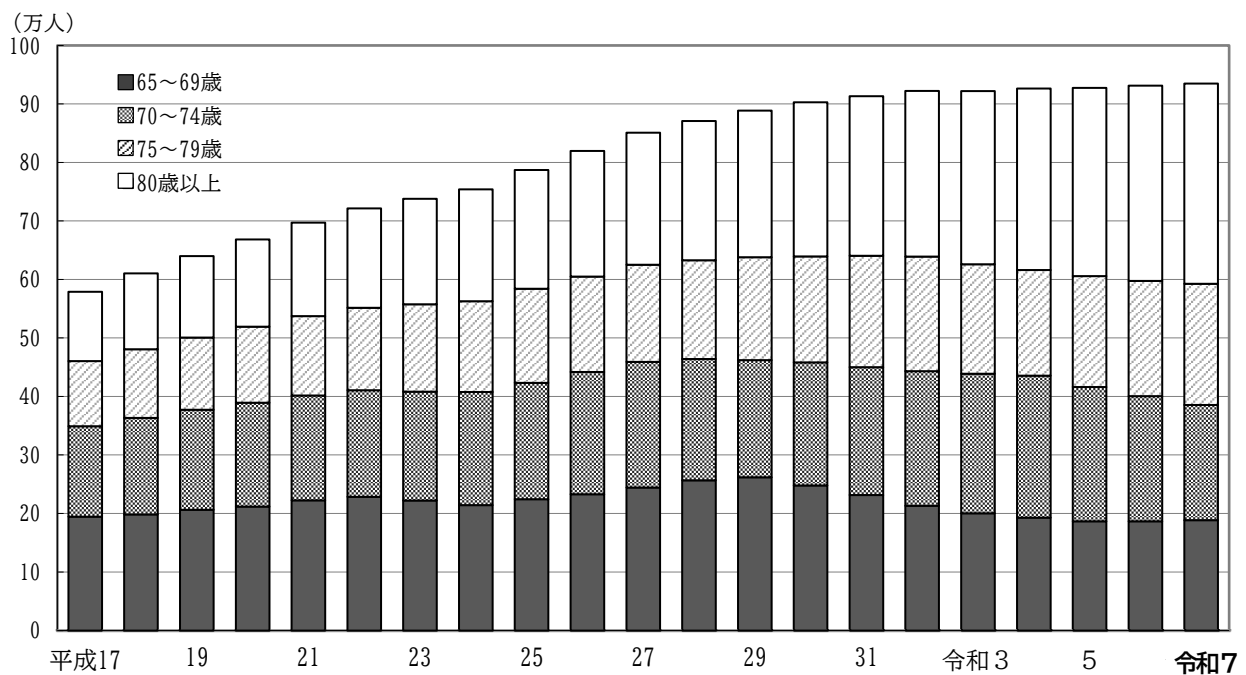
注1) 年齢不詳を除く。

4 平均年齢

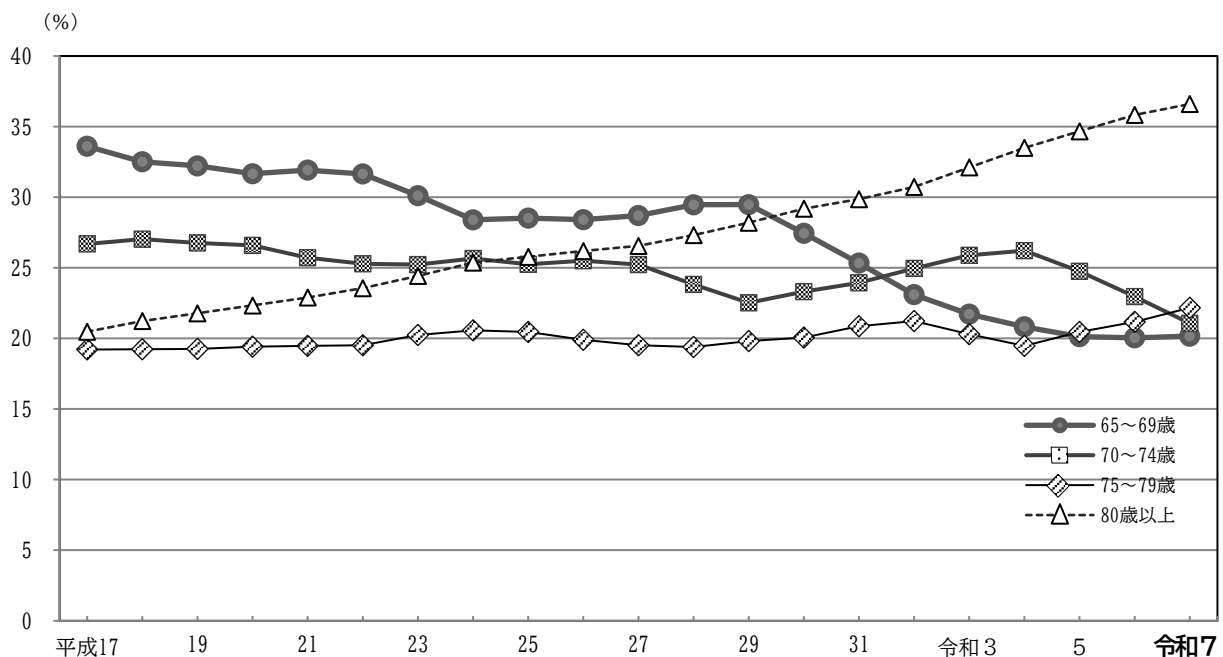
47.34歳で前年に比べ0.20歳上昇

平均年齢は47.34歳で、前年と比べ0.20歳高くなっています。男女別にみると、男性は45.98歳で前年に比べ0.17歳、女性は48.65歳で0.24歳高くなっており、女性の平均年齢が男性を2.67歳上回っています。

[図2-5、統計表第16表、第17表]

図2-5 平均年齢の推移 (平成17年~令和7年)

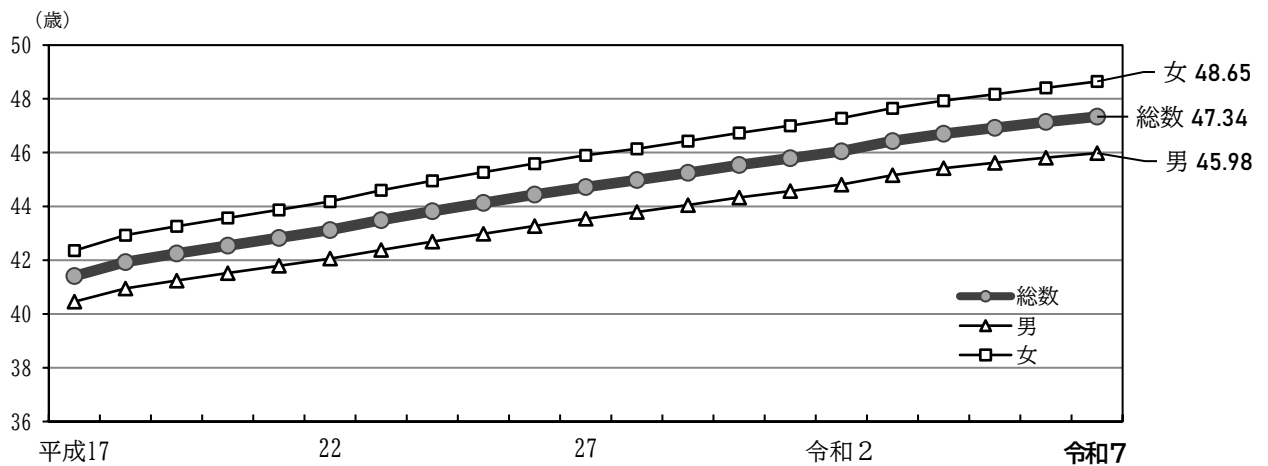

5 男女別

人口性比（女性 100 人に対する男性の数）は 97.2

総人口を男女別にみると、男性が 1,857,904 人、女性が 1,911,680 人で、人口性比は 97.2 と前年からほぼ変化ありませんでした。

全国（男性 6,012 万人、女性 6,346 万人、人口性比 94.7）と比較すると、横浜市は人口性比が高く、男性の割合が高いことが分かります。しかし、横浜市の人口性比は年々低くなっており、全国との差が縮まってきています。

人口性比を年齢別にみると、65 歳以上で 100 を下回っており、年齢の上昇とともに女性の割合が高くなっています。

[図2-6、図2-7、表2-4、統計表第1表、第18表]

図2-6 人口性比の推移（平成17年～令和7年）



図2-7 年齢（5歳階級）別人口性比（令和7年）



表2-4 年齢（5歳階級）別人口性比（令和7年）

年 齢	横 浜 市				全 国			
	人 口			性 比	人 口（万 人）			性 比
	総数	男	女		総数	男	女	
総 数	3,769,584	1,857,904	1,911,680	97.2	12,359	6,012	6,346	94.7
0～4歳	118,692	60,795	57,897	105.0	391	200	191	104.7
5～9	138,383	70,710	67,673	104.5	467	239	228	104.8
10～14	152,287	78,118	74,169	105.3	517	265	252	105.2
15～19	160,295	82,433	77,862	105.9	548	281	267	105.2
20～24	203,338	103,437	99,901	103.5	625	322	302	106.6
25～29	216,802	110,834	105,968	104.6	648	334	314	106.4
30～34	200,265	102,023	98,242	103.8	639	329	310	106.1
35～39	207,230	105,227	102,003	103.2	682	348	333	104.5
40～44	232,903	118,477	114,426	103.5	759	385	374	102.9
45～49	267,185	135,408	131,777	102.8	867	439	428	102.6
50～54	318,050	159,236	158,814	100.3	982	496	486	102.1
55～59	288,320	147,472	140,848	104.7	852	427	426	100.2
60～64	232,150	118,486	113,664	104.2	762	378	384	98.4
65～69	188,461	93,828	94,633	99.1	724	352	371	94.9
70～74	196,999	94,130	102,869	91.5	805	380	424	89.6
75～79	207,253	94,047	113,206	83.1	803	363	440	82.5
80～84	165,840	68,986	96,854	71.2	612	254	358	70.9
85歳以上	176,342	60,537	115,805	52.3	677	219	457	47.9

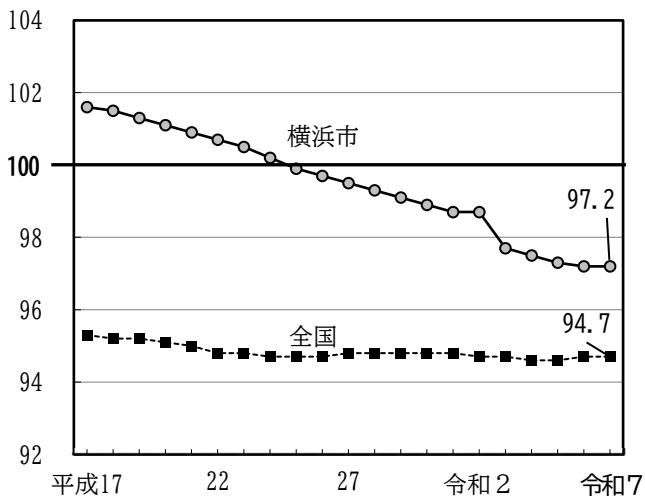
注) 全国値は概算値による。

6 人口ピラミッド

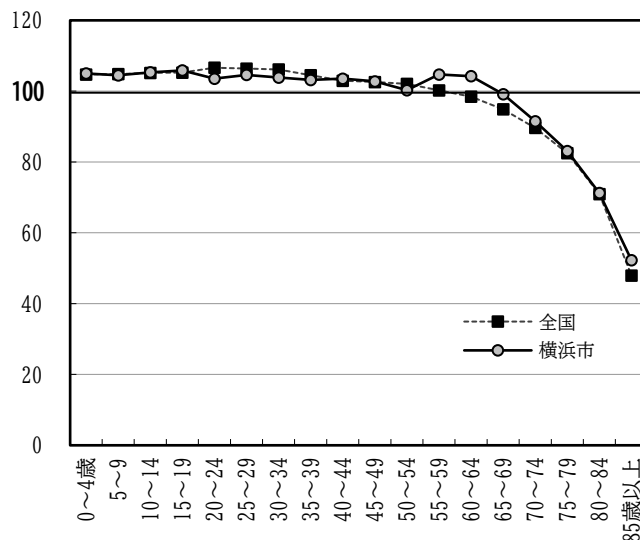
男女、年齢別人口構造の特徴を視覚的にとらえるものとして「人口ピラミッド」があります。横浜市の「人口ピラミッド」は、75～77歳と50～53歳の2つのベビーブーム世代を中心として膨らみを持ち、人口の少子高齢化を反映した「つぼ型」に近い形となっています。

【図2-8】

図2-8 人口ピラミッド（令和7年）

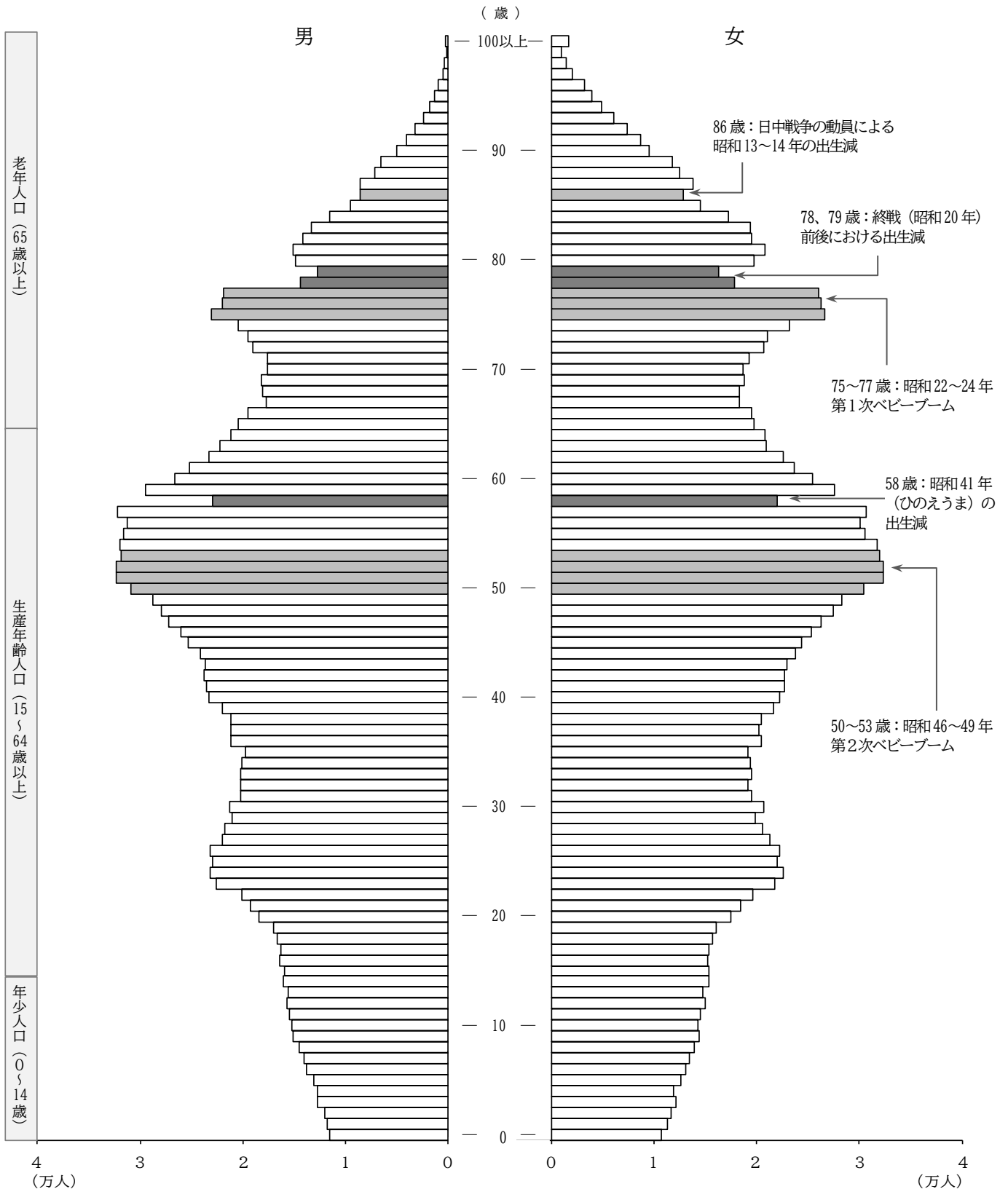

7 行政区の年齢別人口

老年人口割合は栄区、金沢区、旭区が、年少人口割合は都筑区が高い

行政区別に年齢3区分別人口をみると、老年人口は、12区で前年と比べて増加しています。老年人口割合は、栄区が31.5%と最も高く、これに金沢区(31.4%)、旭区(30.4%)を加えた3区が30%超となっており、主に市域の南西部で老年人口割合が高い傾向が見られますが、増加率でみると都筑区(2.57%)青葉区(1.63%)で高くなっています。

一方、年少人口は全ての区で減少となりました。年少人口割合は、都筑区が13.6%で最も高く、戸塚区(12.1%)、港北区(12.0%)が続いています。

年齢構成指数をみると、都筑区が年少人口指数(20.5)、栄区が老年人口指数(54.4)と従属人口指数(72.8)、金沢区が老年化指数(314.9)で最も高くなっています。

また、平均年齢は中区を除く全ての区で上昇しています。最も高い栄区が50.20歳、最も低い港北区が44.44歳で、両区の差は5.76歳となっています。市全体の平均年齢(47.34歳)より低い区は、鶴見区、神奈川区、西区、港北区、緑区、青葉区及び都筑区の7区でした。

[図2-9、図2-10、図2-11、表2-5、表2-6、統計表第17表、第19表]

図2-9 行政区別の老年人口割合(令和7年)

図2-10 行政区別の年少人口割合(令和7年)



表2-5 行政区別の年齢3区分別人口の割合及び前年中の人口増加率（令和7年）

(単位 %)

行政区	年齢別人口割合 ¹⁾							前年中の人口増加率 ²⁾			
	0～14歳 (年少人口)	15～64歳 (生産年齢人口)	65歳以上 (老年人口)	65歳以上人口の年齢別構成比				総数	0～14歳 (年少人口)	15～64歳 (生産年齢人口)	65歳以上 (老年人口)
				65～69歳	70～74歳	75～79歳	80歳以上				
横浜市	11.2	63.4	25.5	20.2	21.1	22.2	36.6	0.01	△ 2.17	0.25	0.38
鶴見区	11.6	66.9	21.5	22.2	22.7	22.6	32.5	0.63	△ 2.27	1.27	0.35
神奈川区	10.5	67.7	21.8	21.1	22.0	22.2	34.7	0.85	△ 1.56	1.48	0.23
西区	10.4	70.3	19.2	23.5	21.8	21.8	32.9	0.98	△ 1.39	1.42	0.83
中区	9.4	66.7	23.9	23.7	22.6	22.5	31.1	0.86	△ 1.70	1.34	0.80
南区	9.2	64.2	26.6	20.8	21.9	22.5	34.9	0.21	△ 1.79	0.74	△ 0.34
港南区	10.7	59.6	29.7	18.7	20.3	22.4	38.6	△ 0.80	△ 2.93	△ 0.88	0.12
保土ヶ谷区	10.3	62.6	27.1	19.8	20.9	21.8	37.6	△ 0.24	△ 1.81	△ 0.15	0.14
旭区	10.8	58.8	30.4	18.1	20.3	21.8	39.8	△ 0.38	△ 2.17	△ 0.02	△ 0.46
磯子区	11.1	60.2	28.7	19.8	21.3	22.7	36.3	△ 0.34	△ 2.67	△ 0.08	△ 0.03
金沢区	10.0	58.6	31.4	19.1	22.0	23.1	35.8	△ 0.66	△ 3.16	△ 0.61	0.02
港北区	12.0	67.9	20.0	22.2	21.1	21.8	34.8	0.73	△ 0.51	0.95	0.86
緑区	11.9	62.4	25.7	19.5	20.5	21.7	38.4	△ 0.11	△ 2.67	0.05	0.71
青葉区	11.9	64.0	24.1	22.4	20.7	22.0	34.9	△ 0.39	△ 2.77	△ 0.69	1.63
都筑区	13.6	66.3	20.1	22.9	20.7	20.4	36.0	△ 0.28	△ 3.53	△ 0.44	2.57
戸塚区	12.1	61.3	26.6	18.5	21.1	22.3	38.0	△ 0.31	△ 2.22	△ 0.21	0.35
栄区	10.7	57.9	31.5	16.0	19.2	23.1	41.6	△ 0.46	△ 2.34	△ 0.28	△ 0.18
泉区	11.0	59.1	29.9	18.0	20.3	22.2	39.5	△ 0.16	△ 1.95	0.17	△ 0.13
瀬谷区	10.8	60.3	28.9	17.7	20.0	21.9	40.4	△ 0.31	△ 1.58	△ 0.01	△ 0.46

注1) 年齢別人口割合は年齢不詳を除いた総人口で算出している。

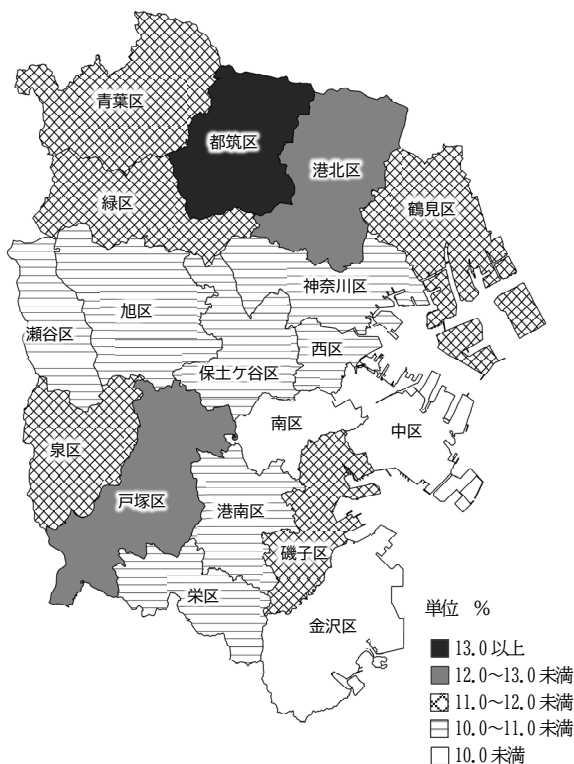
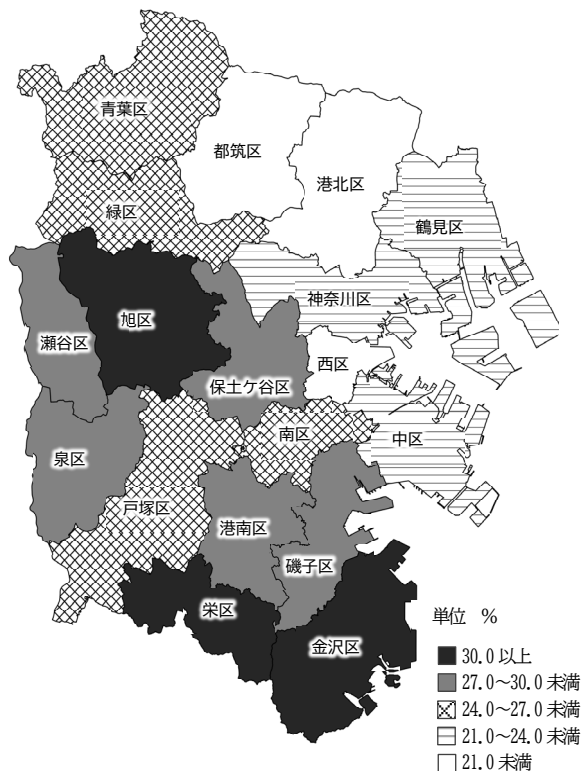
注2) 前年中の人口増加率は各年1月1日現在の人口をもとに算出している。

表2-6 行政区別の年齢構成指数及び平均年齢（令和6年、令和7年）

各年1月1日現在

行政区	令和6年					令和7年				
	年少人口 指数	老年人口 指数	従属人口 指数	老年化 指数	平均 年齢	年少人口 指数	老年人口 指数	従属人口 指数	老年化 指数	平均 年齢
横浜市	18.0	40.1	58.2	222.6	47.14	17.6	40.2	57.8	228.4	47.34
鶴見区	17.9	32.4	50.3	180.7	45.05	17.3	32.1	49.4	185.6	45.14
神奈川区	16.0	32.7	48.7	204.5	45.38	15.5	32.3	47.8	208.2	45.45
西区	15.3	27.5	42.8	180.4	44.62	14.8	27.4	42.2	184.4	44.69
中区	14.5	36.1	50.6	248.7	47.84	14.1	35.9	49.9	255.0	47.82
南区	14.7	41.9	56.6	285.4	48.11	14.3	41.5	55.8	289.6	48.15
港南区	18.3	49.4	67.7	270.4	49.28	17.9	49.9	67.8	278.9	49.60
保土ヶ谷区	16.7	43.1	59.8	257.4	47.98	16.5	43.2	59.7	262.6	48.16
旭区	18.7	52.0	70.7	277.3	49.62	18.3	51.8	70.1	282.2	49.76
磯子区	18.8	47.6	66.5	252.5	48.69	18.4	47.6	66.0	259.4	48.92
金沢区	17.5	53.3	70.8	304.8	49.77	17.0	53.6	70.7	314.9	50.06
港北区	18.0	29.5	47.5	164.0	44.31	17.7	29.5	47.2	166.2	44.44
緑区	19.6	40.9	60.5	208.4	46.88	19.1	41.1	60.2	215.7	47.21
青葉区	19.0	36.8	55.8	193.7	46.49	18.6	37.7	56.3	202.5	46.86
都筑区	21.2	29.5	50.7	139.0	44.28	20.5	30.4	50.9	147.8	44.77
戸塚区	20.1	43.2	63.3	214.6	47.27	19.7	43.5	63.2	220.2	47.58
栄区	18.8	54.3	73.1	289.0	49.93	18.4	54.4	72.8	295.4	50.20
泉区	19.1	50.7	69.7	265.9	49.24	18.6	50.5	69.2	270.8	49.44
瀬谷区	18.2	48.2	66.4	265.1	48.79	17.9	48.0	65.9	268.1	48.97

図2-11 行政区別の人口ピラミッド（令和7年）

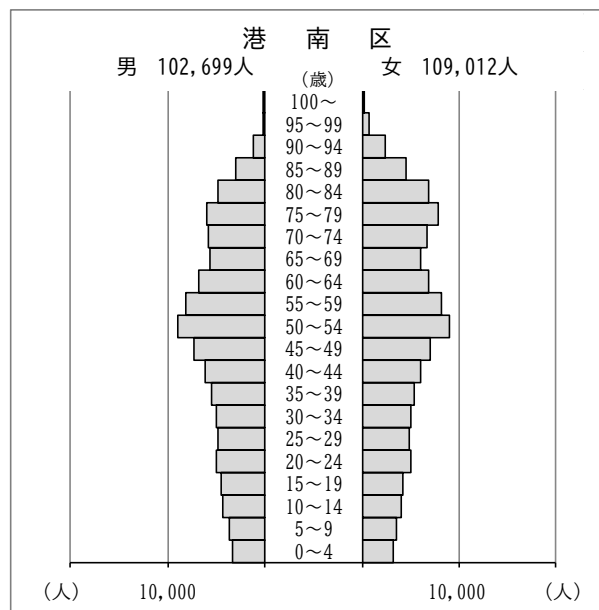
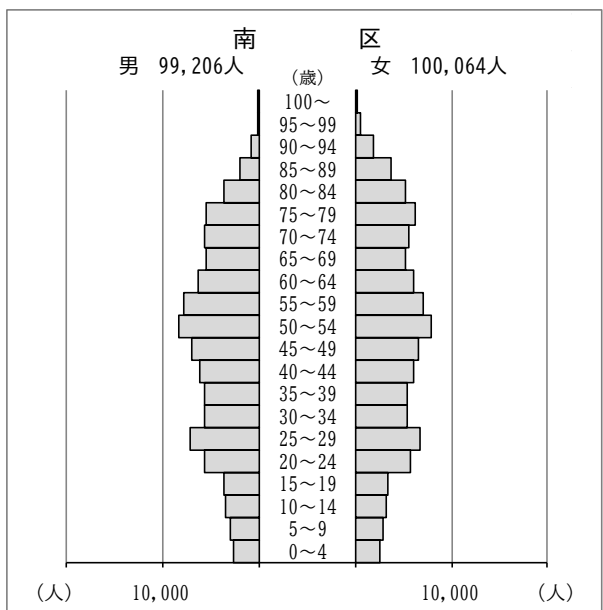
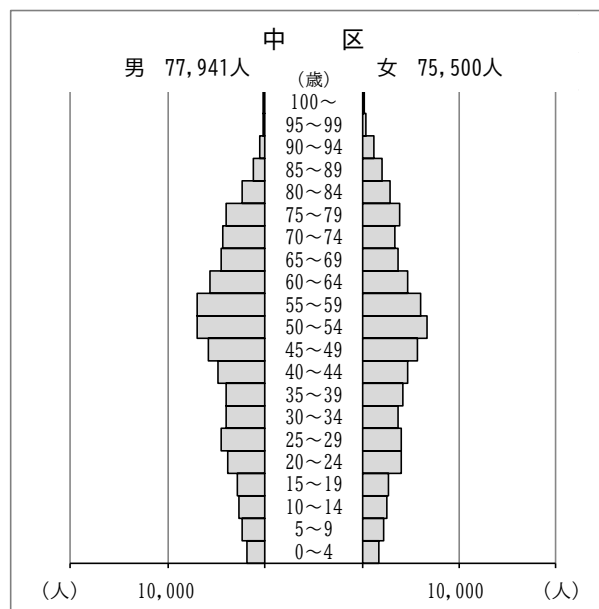
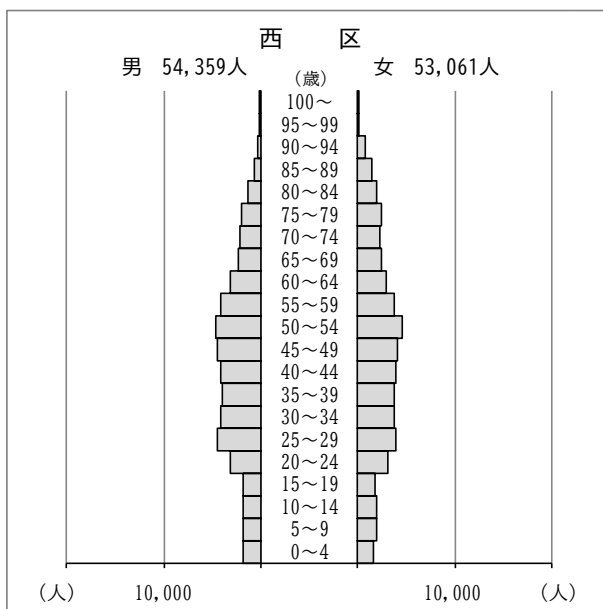
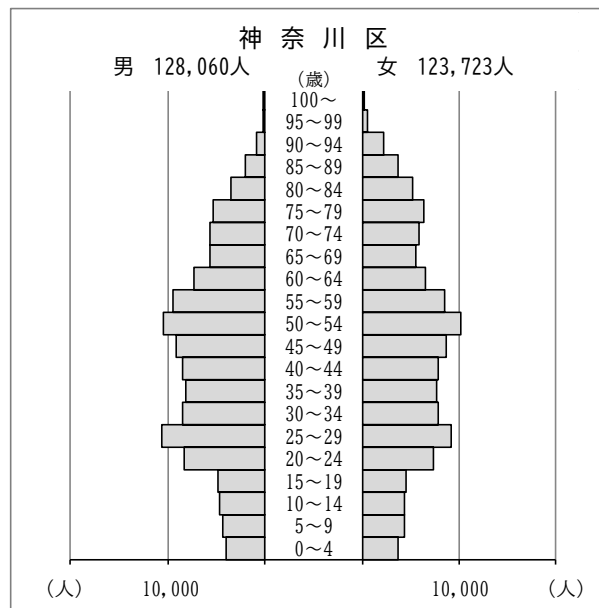
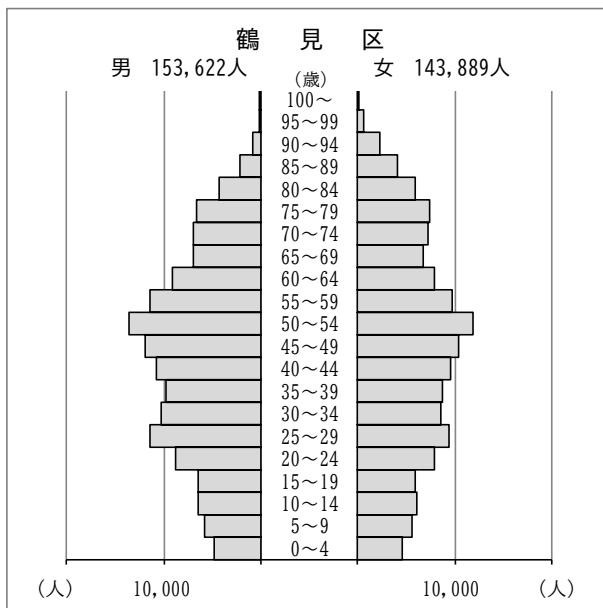

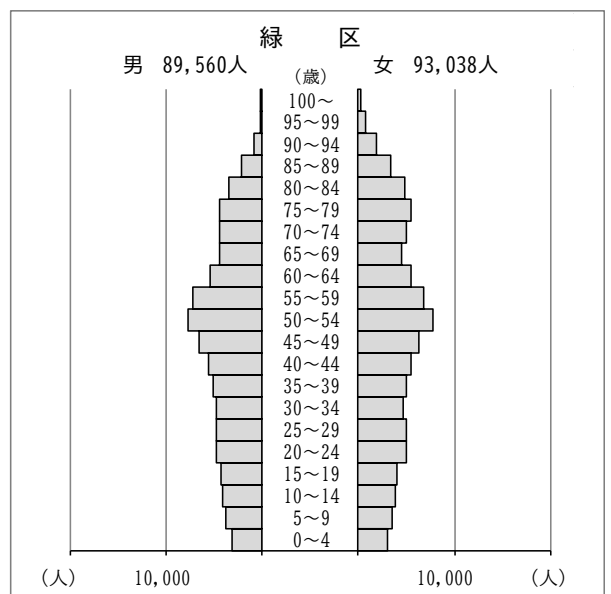
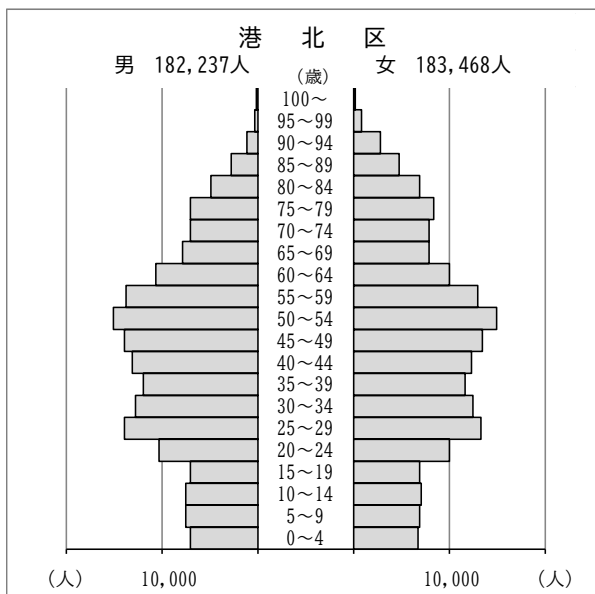
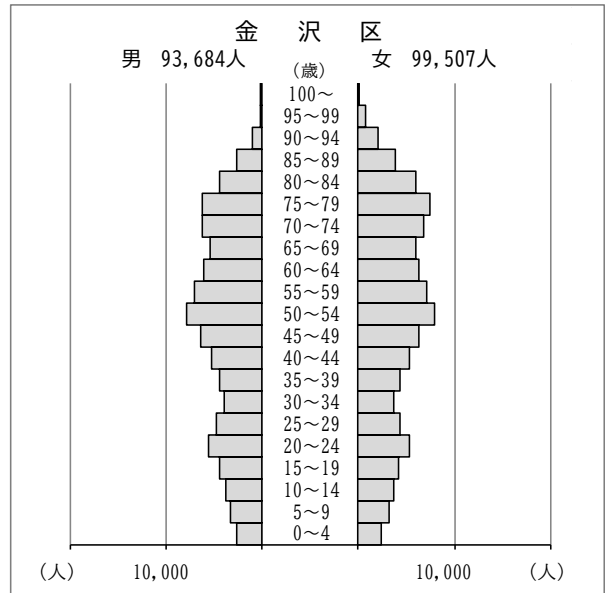
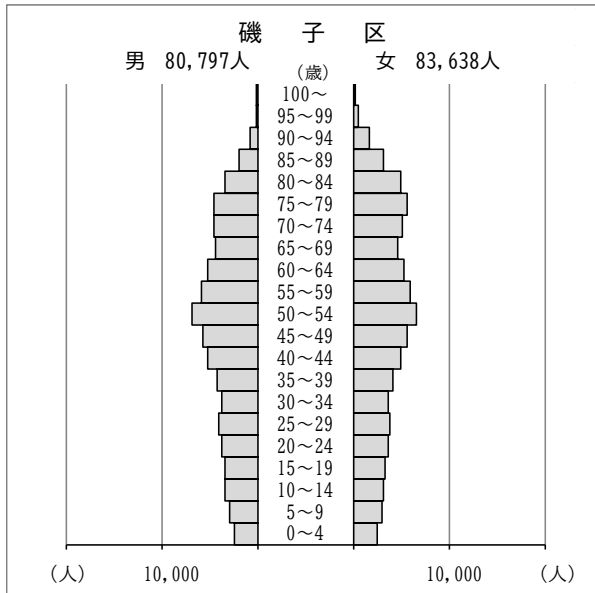
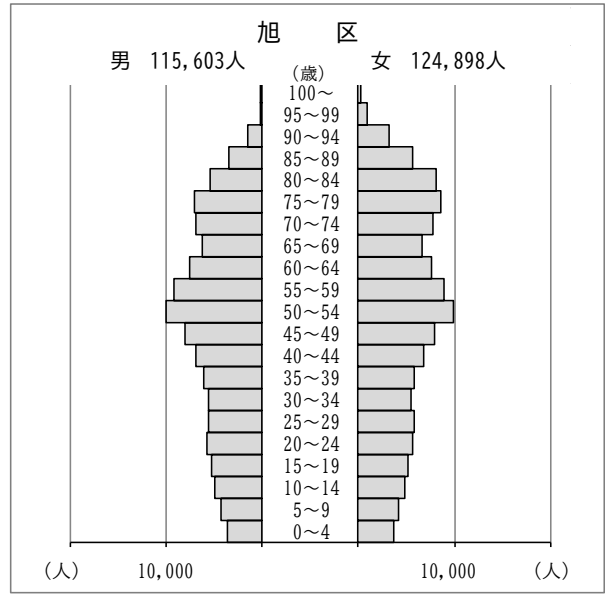
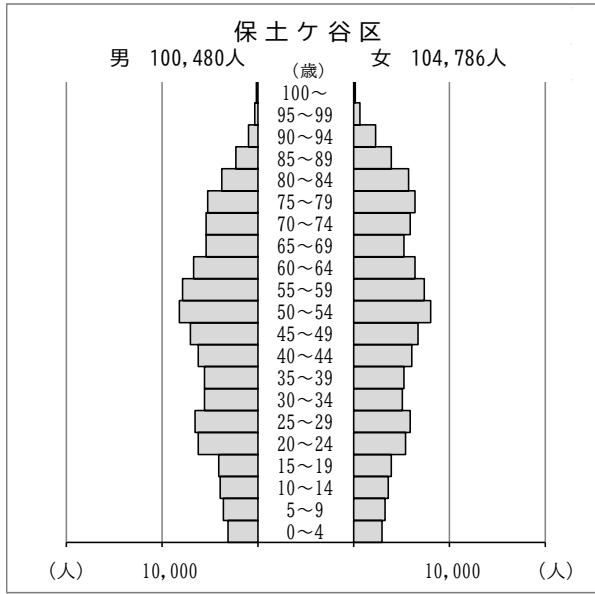

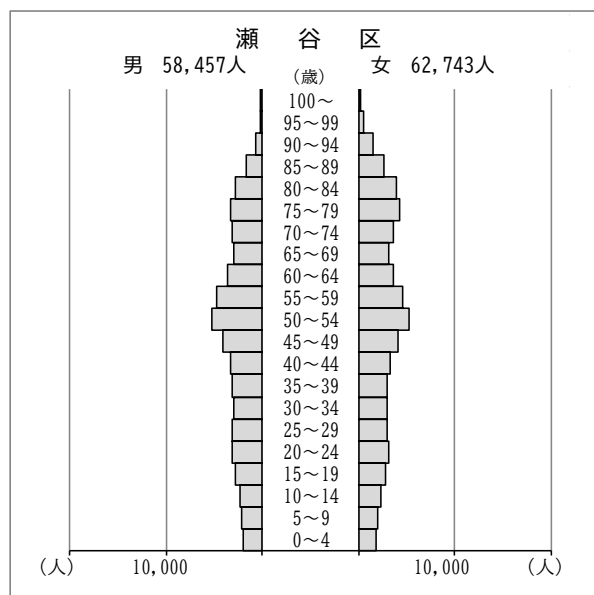
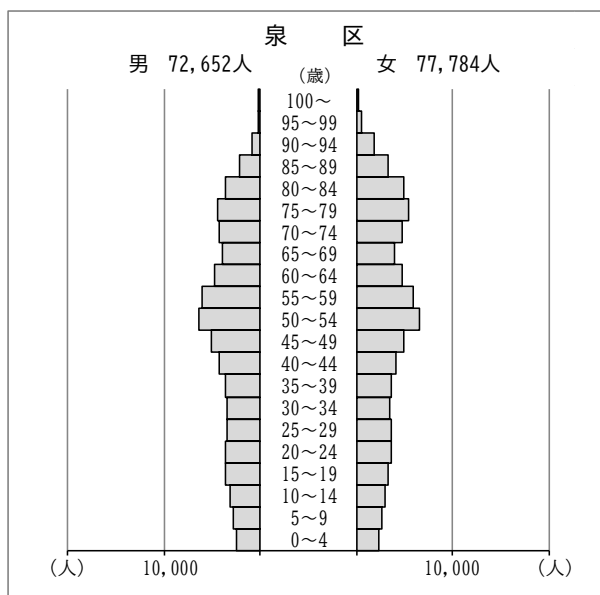
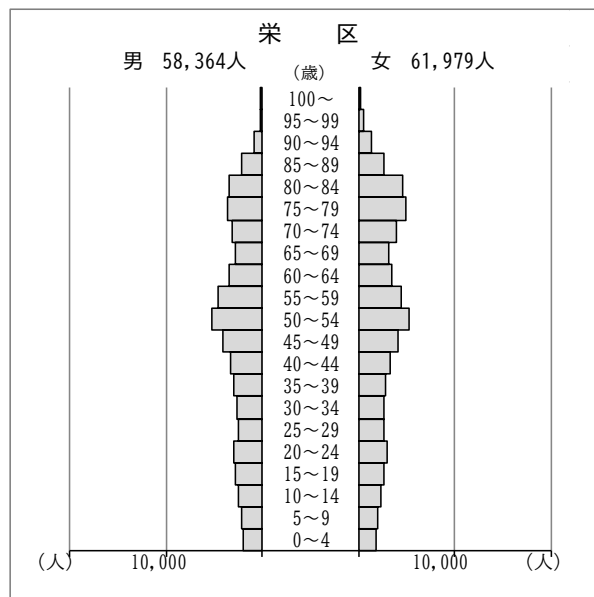
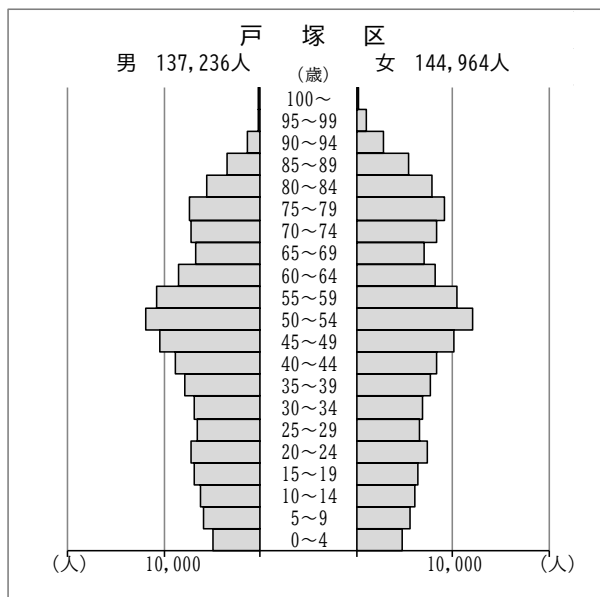
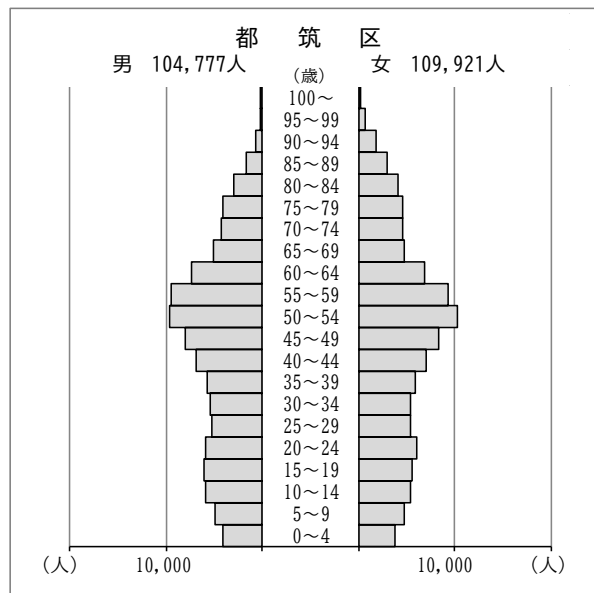
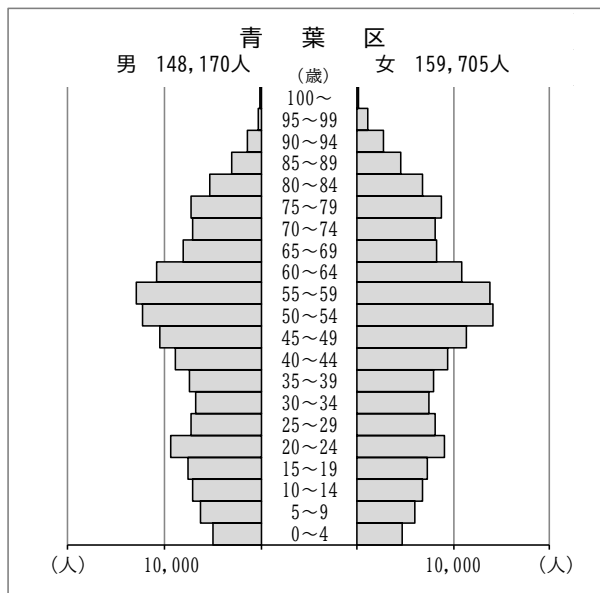

統計表

第1表 横浜市の人口の推移（明治22年～令和7年）

年次	世帯数	人口			女性100人 につき男性	1世帯当 たり人員
		総数	男	女		
明治 22 (1889)年 ¹⁾	27,209	121,985	65,934	56,051	117.6	4.48
23 (1890)年 ¹⁾	27,835	127,987	68,878	59,109	116.5	4.60
24 (1891)年 ¹⁾	29,070	132,627	72,487	60,140	120.5	4.56
25 (1892)年 ¹⁾	29,269	143,252	78,866	64,386	122.5	4.89
26 (1893)年 ¹⁾	29,942	152,142	83,853	68,289	122.8	5.08
27 (1894)年 ¹⁾	29,974	160,439	91,912	68,527	134.1	5.35
28 (1895)年 ¹⁾	30,124	170,252	97,708	72,544	134.7	5.65
29 (1896)年 ¹⁾	30,474	179,502	102,650	76,852	133.6	5.89
30 (1897)年 ¹⁾	31,584	187,453	107,576	79,877	134.7	5.94
31 (1898)年 ¹⁾	31,765	191,251	103,567	87,684	118.1	6.02
32 (1899)年 ¹⁾	32,159	196,966	109,075	87,891	124.1	6.12
33 (1900)年 ¹⁾	34,733	205,106	112,754	92,352	122.1	5.91
34 (1901)年 ¹⁾	54,674	299,202	164,520	134,682	122.2	5.47
35 (1902)年 ¹⁾	57,530	313,695	172,371	141,324	122.0	5.45
36 (1903)年 ¹⁾	60,926	324,775	178,672	146,103	122.3	5.33
37 (1904)年 ¹⁾	64,024	331,597	181,051	150,546	120.3	5.18
38 (1905)年 ¹⁾	66,800	343,242	187,092	156,150	119.8	5.14
39 (1906)年 ¹⁾	70,581	359,862	196,661	163,201	120.5	5.10
40 (1907)年 ¹⁾	74,572	378,884	207,397	171,487	120.9	5.08
41 (1908)年 ¹⁾	78,136	392,870	215,361	177,509	121.3	5.03
42 (1909)年 ¹⁾	82,214	407,432	223,423	184,009	121.4	4.96
43 (1910)年 ¹⁾	84,468	419,630	229,798	189,832	121.1	4.97
44 (1911)年 ¹⁾	87,918	444,039	242,917	201,122	120.8	5.05
大正 元 (1912)年 ¹⁾	89,931	455,244	249,117	206,127	120.9	5.06
2 (1913)年 ¹⁾	82,966	396,101	212,424	183,677	115.7	4.77
3 (1914)年 ¹⁾	86,116	410,765	220,320	190,445	115.7	4.77
4 (1915)年 ¹⁾	89,001	428,663	230,131	198,532	115.9	4.82
5 (1916)年 ¹⁾	91,636	444,018	238,537	205,481	116.1	4.85
6 (1917)年 ¹⁾	94,402	460,310	247,412	212,898	116.2	4.88
7 (1918)年 ¹⁾	90,670	446,097	237,751	208,346	114.1	4.92
8 (1919)年 ¹⁾	95,652	469,868	250,923	218,945	114.6	4.91
9 (1920)年 ²⁾	95,243	422,938	224,046	198,892	112.6	4.44
10 (1921)年 ²⁾	97,050	430,900	227,800	203,100	112.2	4.44
11 (1922)年 ²⁾	98,874	439,000	231,600	207,400	111.7	4.44
12 (1923)年 ²⁾	100,586	446,600	235,200	211,400	111.3	4.44
13 (1924)年 ²⁾	87,770	389,700	207,000	182,700	113.3	4.44
14 (1925)年 ²⁾	95,377	405,888	214,341	191,547	111.9	4.26
15 (1926)年 ²⁾	96,596	411,500	217,400	194,100	112.0	4.26
昭和 2 (1927)年 ²⁾	124,249	529,300	278,300	251,000	110.9	4.26
3 (1928)年 ²⁾	125,939	536,500	282,200	254,300	111.0	4.26
4 (1929)年 ²⁾	127,676	543,900	286,200	257,700	111.1	4.26
5 (1930)年 ²⁾	135,929	620,306	321,415	298,891	107.5	4.51
6 (1931)年 ²⁾	140,338	640,800	331,300	309,500	107.0	4.57
7 (1932)年 ²⁾	144,923	661,500	341,300	320,200	106.6	4.56
8 (1933)年 ²⁾	149,531	682,600	351,500	331,100	106.2	4.56
9 (1934)年 ²⁾	154,181	703,900	361,700	342,200	105.7	4.57
10 (1935)年 ²⁾	148,545	704,290	360,363	343,927	104.8	4.74
11 (1936)年 ²⁾	155,785	738,400	377,200	361,200	104.4	4.74
12 (1937)年 ²⁾	160,211	759,700	387,500	372,200	104.1	4.74
13 (1938)年 ²⁾	163,380	777,500	395,800	381,700	103.7	4.76
14 (1939)年 ²⁾	178,810	866,200	440,000	426,200	103.2	4.84
15 (1940)年 ²⁾	198,415	968,091	503,199	464,892	108.2	4.88
16 (1941)年 ²⁾	209,379	999,400	510,316	489,084	104.3	4.77
17 (1942)年 ²⁾	212,976	1,015,900	517,500	498,400	103.8	4.77
18 (1943)年 ²⁾	218,320	1,028,661	520,830	507,831	102.6	4.71
19 (1944)年 ³⁾	209,443	1,018,839	509,307	509,532	100.0	4.86
20 (1945)年 ³⁾	142,074	624,994	318,145	306,849	103.7	4.40
21 (1946)年 ³⁾	154,755	706,557	357,480	349,077	102.4	4.57
22 (1947)年	168,641	771,282	393,558	377,724	104.2	4.57
23 (1948)年	180,131	827,594	424,261	403,333	105.2	4.59
24 (1949)年	188,967	876,200	447,580	428,620	104.4	4.64
25 (1950)年	200,740	922,151	466,969	455,182	102.6	4.59
26 (1951)年	213,477	965,137	488,123	477,014	102.3	4.52
27 (1952)年	224,741	1,013,075	514,272	498,803	103.1	4.51
28 (1953)年	233,865	1,049,132	532,310	516,822	103.0	4.49
29 (1954)年	246,626	1,089,691	553,770	535,921	103.3	4.42
30 (1955)年	257,031	1,121,594	568,280	553,314	102.7	4.36
31 (1956)年	258,687	1,150,846	582,701	568,145	102.6	4.45
32 (1957)年	268,675	1,182,029	597,903	584,126	102.4	4.40
33 (1958)年	281,053	1,222,096	618,306	603,790	102.4	4.35

注1) 明治22年～大正8年は「公簿調査による戸数人口」（12月末現在）による。

注2) 大正9年～昭和18年は「国勢調査」及び「推計人口調査（内閣統計局）」（10月1日現在）による。ただし、大正

注3) 昭和19年は2月22日、昭和20年は11月1日、昭和21年は4月26日現在の人口調査による。昭和22年以降は国勢調査「推計人口」（1月1日現在）による。

第1表 横浜市の人口の推移（明治22年～令和7年）（続）

年次	世帯数	人口			女性100人 につき男性	1世帯当 たり人員
		総数	男	女		
昭和 34 (1959)年	295,170	1,265,314	639,374	625,940	102.1	4.29
35 (1960)年	310,531	1,312,794	663,654	649,140	102.2	4.23
36 (1961)年	347,013	1,387,960	707,101	680,859	103.9	4.00
37 (1962)年	371,281	1,454,484	744,112	710,372	104.7	3.92
38 (1963)年	401,380	1,532,159	786,985	745,174	105.6	3.82
39 (1964)年	429,106	1,607,863	826,027	781,836	105.7	3.75
40 (1965)年	460,319	1,695,106	871,972	823,134	105.9	3.68
41 (1966)年	488,803	1,806,461	936,573	869,888	107.7	3.69
42 (1967)年	516,505	1,876,126	969,975	906,151	107.0	3.63
43 (1968)年	549,271	1,966,479	1,015,994	950,485	106.9	3.58
44 (1969)年	583,932	2,068,024	1,069,164	998,860	107.0	3.54
45 (1970)年	619,256	2,167,376	1,121,350	1,046,026	107.2	3.50
46 (1971)年	652,501	2,262,625	1,172,227	1,090,398	107.5	3.47
47 (1972)年	691,931	2,368,315	1,226,025	1,142,290	107.3	3.42
48 (1973)年	719,642	2,448,420	1,265,506	1,182,914	107.0	3.40
49 (1974)年	742,491	2,512,696	1,296,154	1,216,542	106.5	3.38
50 (1975)年	763,271	2,576,731	1,327,176	1,249,555	106.2	3.38
51 (1976)年	798,711	2,629,548	1,351,783	1,277,765	105.8	3.29
52 (1977)年	807,720	2,668,642	1,369,878	1,298,764	105.5	3.30
53 (1978)年	814,603	2,705,334	1,387,241	1,318,093	105.2	3.32
54 (1979)年	821,607	2,740,959	1,404,656	1,336,303	105.1	3.34
55 (1980)年	829,282	2,770,994	1,418,826	1,352,168	104.9	3.34
56 (1981)年	925,938	2,779,087	1,419,139	1,359,948	104.4	3.00
57 (1982)年	944,762	2,814,441	1,438,160	1,376,281	104.5	2.98
58 (1983)年	966,332	2,857,197	1,461,237	1,395,960	104.7	2.96
59 (1984)年	990,592	2,904,352	1,486,461	1,417,891	104.8	2.93
60 (1985)年	1,015,310	2,953,667	1,512,401	1,441,266	104.9	2.91
61 (1986)年	1,029,818	3,002,757	1,537,124	1,465,633	104.9	2.92
62 (1987)年	1,060,789	3,060,362	1,568,101	1,492,261	105.1	2.88
63 (1988)年	1,091,475	3,118,138	1,598,351	1,519,787	105.2	2.86
64 (1989)年	1,119,297	3,160,295	1,620,325	1,539,970	105.2	2.82
平成 2 (1990)年	1,148,840	3,199,032	1,641,565	1,557,467	105.4	2.78
3 (1991)年	1,172,997	3,225,768	1,653,458	1,572,310	105.2	2.75
4 (1992)年	1,197,312	3,255,781	1,667,970	1,587,811	105.0	2.72
5 (1993)年	1,218,965	3,276,484	1,676,767	1,599,717	104.8	2.69
6 (1994)年	1,236,647	3,291,849	1,682,166	1,609,683	104.5	2.66
7 (1995)年	1,249,946	3,303,057	1,684,807	1,618,250	104.1	2.64
8 (1996)年	1,263,108	3,308,631	1,685,159	1,623,472	103.8	2.62
9 (1997)年	1,282,711	3,324,281	1,690,167	1,634,114	103.4	2.59
10 (1998)年	1,304,373	3,344,654	1,698,314	1,646,340	103.2	2.56
11 (1999)年	1,330,345	3,372,916	1,711,144	1,661,772	103.0	2.54
12 (2000)年	1,354,590	3,397,895	1,721,562	1,676,333	102.7	2.51
13 (2001)年	1,374,780	3,432,703	1,737,999	1,694,704	102.6	2.50
14 (2002)年	1,407,315	3,469,108	1,754,655	1,714,453	102.3	2.47
15 (2003)年	1,437,754	3,503,182	1,769,756	1,733,426	102.1	2.44
16 (2004)年	1,465,251	3,532,691	1,782,396	1,750,295	101.8	2.41
17 (2005)年	1,489,727	3,559,867	1,793,899	1,765,968	101.6	2.39
18 (2006)年	1,482,497	3,584,923	1,805,506	1,779,417	101.5	2.42
19 (2007)年	1,507,645	3,606,797	1,814,833	1,791,964	101.3	2.39
20 (2008)年	1,534,190	3,631,236	1,825,635	1,805,601	101.1	2.37
21 (2009)年	1,559,178	3,654,427	1,835,383	1,819,044	100.9	2.34
22 (2010)年	1,578,396	3,672,789	1,842,474	1,830,315	100.7	2.33
23 (2011)年	1,584,554	3,689,022	1,849,009	1,840,013	100.5	2.33
24 (2012)年	1,595,139	3,691,240	1,847,207	1,844,033	100.2	2.31
25 (2013)年	1,606,723	3,697,035	1,847,295	1,849,740	99.9	2.30
26 (2014)年	1,618,734	3,703,258	1,848,421	1,854,837	99.7	2.29
27 (2015)年	1,632,699	3,711,450	1,850,872	1,860,578	99.5	2.27
28 (2016)年	1,646,348	3,724,695	1,855,497	1,869,198	99.3	2.26
29 (2017)年	1,661,002	3,731,096	1,857,056	1,874,040	99.1	2.25
30 (2018)年	1,674,601	3,733,084	1,855,789	1,877,295	98.9	2.23
令和 31 (2019)年	1,692,610	3,740,944	1,858,705	1,882,239	98.7	2.21
2 (2020)年	1,713,356	3,749,929	1,862,571	1,887,358	98.7	2.19
3 (2021)年	1,754,256	3,776,286	1,866,381	1,909,905	97.7	2.15
4 (2022)年	1,766,617	3,772,029	1,862,325	1,909,704	97.5	2.14
5 (2023)年	1,782,399	3,769,595	1,859,476	1,910,119	97.3	2.11
6 (2024)年	1,800,110	3,769,220	1,857,980	1,911,240	97.2	2.09
7 (2025)年	1,819,315	3,769,584	1,857,904	1,911,680	97.2	2.07

12年は9月1日、昭和18年は12月1日現在。

人口を基礎とし、これに住民基本台帳（及び平成24年までは外国人登録）の人口動態を加減して集計した

推移（昭和5年～令和7年）

各年1月1日現在

磯子区	金沢区	港北区	緑区	青葉区	都筑区	戸塚区	栄区	泉区	瀬谷区	年次
34,084	…	…	…	…	…	…	…	…	…	S 5 ¹⁾
37,836	…	…	…	…	…	…	…	…	…	10 ¹⁾
76,966	…	56,432	…	…	…	42,697	…	…	…	15 ¹⁾
106,396	…	87,958	…	…	…	65,330	…	…	…	22 ¹⁾
61,065	52,968	90,763	…	…	…	67,432	…	…	…	24
62,314	54,838	92,742	…	…	…	68,583	…	…	…	25
62,936	56,767	93,800	…	…	…	69,818	…	…	…	26
65,140	59,006	97,659	…	…	…	72,737	…	…	…	27
66,715	60,336	100,333	…	…	…	74,834	…	…	…	28
67,808	62,440	103,475	…	…	…	77,230	…	…	…	29
67,880	63,082	107,698	…	…	…	80,319	…	…	…	30
68,118	64,139	112,167	…	…	…	83,285	…	…	…	31
68,643	65,451	117,581	…	…	…	87,404	…	…	…	32
69,906	66,617	125,008	…	…	…	90,963	…	…	…	33
71,050	68,435	131,000	…	…	…	96,356	…	…	…	34
72,256	69,645	138,475	…	…	…	104,410	…	…	…	35
74,619	71,713	149,784	…	…	…	115,384	…	…	…	36
76,995	73,729	161,795	…	…	…	126,927	…	…	…	37
79,456	77,032	179,526	…	…	…	142,963	…	…	…	38
82,731	80,193	195,641	…	…	…	160,833	…	…	…	39
89,523	83,138	213,631	…	…	…	185,220	…	…	…	40
96,768	86,915	238,131	…	…	…	212,428	…	…	…	41
99,929	89,244	256,367	…	…	…	236,407	…	…	…	42
103,839	92,514	284,456	…	…	…	261,157	…	…	…	43
107,362	97,133	321,825	…	…	…	285,195	…	…	…	44
111,778	102,010	215,825	127,326	…	…	238,921	…	…	72,804	45
119,437	110,005	224,533	153,669	…	…	252,770	…	…	77,747	46
132,029	116,449	235,746	178,367	…	…	269,716	…	…	81,883	47
142,128	122,395	243,785	195,902	…	…	288,139	…	…	85,721	48
149,449	127,668	249,967	212,211	…	…	311,718	…	…	89,709	49
154,633	132,160	253,119	227,351	…	…	329,855	…	…	92,585	50
156,348	135,988	255,376	237,909	…	…	342,144	…	…	95,909	51
156,742	138,291	258,385	248,243	…	…	355,138	…	…	97,850	52
158,541	139,742	260,618	259,713	…	…	370,440	…	…	99,303	53
157,730	144,897	262,616	271,441	…	…	386,185	…	…	100,618	54
156,560	148,757	265,474	283,292	…	…	400,002	…	…	101,311	55
157,247	155,331	266,530	292,137	…	…	402,761	…	…	101,466	56
158,753	160,537	269,139	303,608	…	…	410,912	…	…	103,074	57
159,592	165,668	272,262	318,984	…	…	418,443	…	…	106,279	58
160,651	169,242	274,955	336,112	…	…	427,729	…	…	108,574	59
161,353	172,405	278,046	352,148	…	…	438,663	…	…	109,360	60
162,513	176,913	281,625	369,041	…	…	445,929	…	…	111,458	61
164,247	183,404	285,599	386,856	…	…	220,213	119,575	114,328	112,979	62
166,194	189,150	288,821	402,162	…	…	228,594	121,198	117,282	115,614	63
166,592	192,899	293,445	412,742	…	…	233,212	122,657	120,850	117,585	64
168,616	196,248	299,392	421,673	…	…	237,875	123,585	124,205	118,959	H 2
169,465	198,073	306,737	428,469	…	…	238,215	123,921	127,825	120,129	3
170,348	200,898	314,194	434,412	…	…	240,468	124,503	130,291	121,319	4
170,009	201,823	317,931	441,476	…	…	242,414	124,892	132,931	122,245	5
169,685	202,700	324,124	449,215	…	…	242,312	124,846	135,563	122,741	6
169,256	203,404	277,956	149,317	246,658	112,237	242,975	124,501	137,524	122,739	7
168,229	204,147	279,913	148,949	249,756	117,805	243,275	122,762	139,665	121,669	8
167,829	204,905	281,664	149,258	252,906	125,656	244,752	121,473	141,457	121,714	9
167,715	206,225	284,648	150,250	256,735	132,639	245,941	120,464	142,937	121,017	10
167,779	205,584	288,729	152,263	261,399	141,797	247,293	119,698	143,948	121,412	11
166,428	205,539	291,779	154,483	266,064	148,475	248,706	118,827	145,824	121,577	12
164,523	206,531	294,579	158,811	271,815	156,148	251,103	118,336	147,746	121,927	13
164,123	206,133	298,639	161,542	278,906	162,419	252,757	118,143	149,281	122,015	14
164,347	206,337	301,616	166,092	283,055	166,618	257,133	119,336	150,098	123,025	15
163,819	206,126	305,094	168,399	286,949	171,429	258,056	120,415	151,250	124,373	16
163,189	208,910	308,123	169,484	290,977	174,186	259,191	123,693	151,838	126,143	17
163,385	211,359	312,041	170,885	296,489	179,931	262,882	123,778	152,516	127,549	18
163,357	212,423	317,044	172,455	298,745	183,678	268,153	124,399	153,338	127,098	19
164,491	211,083	321,387	173,536	300,050	188,519	269,928	124,466	154,368	127,067	20
163,913	210,644	323,733	175,192	300,740	195,021	272,199	124,890	155,277	126,748	21
163,462	209,981	325,659	176,176	302,769	199,096	273,434	124,899	155,700	126,952	22
162,803	208,969	329,868	177,639	304,606	202,010	274,186	124,919	155,725	126,859	23
162,139	207,795	332,365	177,569	306,042	204,619	273,908	124,612	155,446	126,298	24
161,688	205,976	334,857	178,209	307,078	207,762	273,767	123,961	155,415	125,927	25
161,968	204,453	338,969	178,783	307,844	209,626	273,962	123,176	154,807	125,599	26
163,861	203,237	341,733	179,513	308,880	210,751	274,408	122,286	154,400	125,326	27
166,306	201,633	344,318	180,464	309,904	212,123	275,282	122,114	153,949	124,527	28
166,420	200,850	346,922	181,165	310,499	212,170	275,996	121,362	153,690	124,197	29
166,515	200,033	348,737	181,215	309,880	211,296	277,016	120,887	152,984	123,545	30
166,607	199,034	351,448	181,582	309,893	211,550	279,219	120,048	152,296	122,647	31
166,347	198,054	353,620	182,495	310,387	212,642	280,733	119,612	151,830	122,004	R 2
166,640	198,596	358,527	183,328	311,009	213,402	283,864	120,051	152,339	122,480	3
166,260	197,646	359,521	183,222	311,146	214,891	284,084	120,613	152,087	122,052	4
165,450	195,892	362,084	182,790	310,471	214,886	283,515	120,974	151,417	121,616	5
165,004	194,475	363,062	182,807	309,079	215,307	283,068	120,900	150,674	121,571	6
164,435	193,191	365,705	182,598	307,875	214,698	282,200	120,343	150,436	121,200	7

第3表 横浜市の人口動態の

年次	人口 増加数 1)	人口 増加率 (%) ²⁾	社 会									
			社会 増加数	社会 増加率 (%) ²⁾	市 外 移 動						増 減	
					転 入			転 出				
計	県外	県内	計	県外	県内	計	県外	計	県外			
昭和25 (1950)	47,758	5.18	30,778	3.34	106,592	75,634	30,958	...
26 (1951)	47,938	4.97	32,685	3.39	110,147	78,469	31,678	...
27 (1952)	36,057	3.56	21,643	2.14	94,168	72,688	21,480	...
28 (1953)	40,559	3.87	27,180	2.59	93,917	66,429	27,488	...
29 (1954)	31,903	2.93	18,784	1.72	91,007	72,705	18,302	...
30 (1955)	26,383	2.35	13,677	1.22	82,876	68,915	13,961	...
31 (1956)	30,783	2.67	18,142	1.58	80,937	61,617	19,320	...
32 (1957)	40,067	3.39	27,042	2.29	89,229	61,632	27,597	...
33 (1958)	43,218	3.54	28,282	2.31	92,278	63,712	28,566	...
34 (1959)	47,480	3.75	31,386	2.48	96,726	64,955	31,771	...
35 (1960)	55,882	4.26	38,610	2.94	104,337	64,993	39,344	...
36 (1961)	66,524	4.79	47,218	3.40	117,551	69,516	48,035	...
37 (1962)	77,675	5.34	56,702	3.90	137,482	80,222	57,260	...
38 (1963)	75,704	4.94	52,624	3.43	142,348	89,469	52,879	...
39 (1964)	87,243	5.43	60,386	3.76	163,566	102,111	61,455	...
40 (1965)	81,221	4.79	50,777	3.00	163,100	112,605	50,495	...
41 (1966)	69,546	3.85	46,534	2.58	163,137	117,746	45,391	...
42 (1967)	90,353	4.82	56,649	3.02	176,017	120,813	55,204	...
43 (1968)	101,545	5.16	66,421	3.38	198,484	133,246	65,238	...
44 (1969)	99,352	4.80	62,372	3.02	206,825	145,981	60,844	...
45 (1970)	106,907	4.93	67,152	3.10	223,393	157,019	66,374	...
46 (1971)	105,690	4.67	63,941	2.83	228,455	164,481	63,974	...
47 (1972)	79,354	3.35	35,178	1.49	206,752	172,834	33,918	...
48 (1973)	64,276	2.63	20,531	0.84	202,635	183,235	19,400	...
49 (1974)	64,035	2.55	21,963	0.87	194,347	173,581	20,766	...
50 (1975)	44,988	1.75	7,943	0.31	174,150	168,068	6,082	...
51 (1976)	39,094	1.49	3,091	0.12	163,519	162,907	612	...
52 (1977)	36,569	1.37	3,418	0.13	164,186	162,386	1,800	...
53 (1978)	35,625	1.32	4,930	0.18	162,893	159,161	3,732	...
54 (1979)	30,035	1.10	712	0.03	164,686	162,397	2,289	...
55 (1980)	27,337	0.99	1,043	0.04	157,616	156,070	1,546	...
56 (1981)	35,502	1.28	10,032	0.36	158,942	149,921	9,021	...
57 (1982)	42,756	1.52	18,417	0.65	162,855	123,957	38,898	145,411	104,816	40,595	17,444	19,141
58 (1983)	47,155	1.65	22,891	0.80	162,049	123,028	39,021	139,659	102,848	36,811	22,390	20,180
59 (1984)	49,315	1.70	25,882	0.89	163,354	124,260	39,094	138,057	102,420	35,637	25,297	21,840
60 (1985)	49,471	1.67	26,633	0.90	165,318	127,113	38,205	138,923	102,613	36,310	26,395	24,500
61 (1986)	57,605	1.92	36,740	1.22	175,943	137,354	38,589	139,712	103,404	36,308	36,231	33,950
62 (1987)	57,776	1.89	36,805	1.20	181,661	144,207	37,454	145,034	105,595	39,439	36,627	38,612
63 (1988)	42,157	1.35	21,590	0.69	174,968	138,637	36,331	153,560	112,736	40,824	21,408	25,901
平成元 (1989)	38,737	1.23	20,559	0.65	177,756	140,478	37,278	157,841	116,293	41,548	19,915	24,185
2 (1990)	35,294	1.10	18,276	0.57	181,160	142,195	38,965	162,949	119,336	43,613	18,211	22,859
3 (1991)	30,013	0.93	12,852	0.40	175,427	138,027	37,400	165,019	122,394	42,625	10,408	15,633
4 (1992)	20,703	0.64	4,820	0.15	174,042	135,872	38,170	169,942	125,812	44,130	4,100	10,060
5 (1993)	15,365	0.47	138	0.00	170,920	130,510	40,410	171,532	125,644	45,888	-612	4,866
6 (1994)	11,208	0.34	-5,852	-0.18	167,606	125,563	42,043	173,949	125,327	48,622	-6,343	236
7 (1995)	7,049	0.21	-6,987	-0.21	161,795	120,686	41,109	169,462	123,359	46,103	-7,667	-2,673
8 (1996)	15,650	0.47	570	0.02	161,504	118,971	42,533	161,622	117,236	44,386	-118	1,735
9 (1997)	20,373	0.61	6,023	0.18	163,280	121,557	41,723	157,828	116,031	41,797	5,452	5,526
10 (1998)	28,262	0.84	13,870	0.41	165,655	125,044	40,611	152,481	112,628	39,853	13,174	12,416
11 (1999)	24,979	0.74	11,747	0.35	164,918	123,343	41,575	153,616	112,699	40,917	11,302	10,644
12 (2000)	30,161	0.89	16,229	0.48	166,939	125,393	41,546	150,866	110,364	40,502	16,073	15,029
13 (2001)	36,405	1.06	23,376	0.68	171,197	129,043	42,154	148,076	108,456	39,620	23,121	20,587
14 (2002)	34,074	0.98	21,668	0.62	168,252	127,830	40,422	147,176	108,094	39,082	21,076	19,736
15 (2003)	29,509	0.84	17,986	0.51	167,648	126,253	41,395	150,193	109,340	40,853	17,455	16,913
16 (2004)	27,176	0.77	16,449	0.47	163,112	122,101	41,011	147,542	108,336	39,206	15,570	13,765
17 (2005)	23,119	0.65	14,875	0.42	160,213	121,084	39,129	146,020	107,469	38,551	14,193	13,615
18 (2006)	21,874	0.61	12,628	0.35	158,738	121,127	37,611	146,852	108,475	38,377	11,886	12,652
19 (2007)	24,439	0.68	15,951	0.44	161,065	124,006	37,059	145,772	105,998	39,774	15,293	18,008
20 (2008)	23,191	0.64	16,049	0.44	158,311	122,201	36,110	143,248	104,876	38,372	15,063	17,325
21 (2009)	18,362	0.50	11,440	0.31	153,945	118,642	35,303	143,369	105,681	37,688	10,576	12,961
22 (2010)	8,389	0.23	3,215	0.09	145,701	110,757	34,944	143,460	105,679	37,781	2,241	5,078
23 (2011)	2,218	0.06	-590	-0.02	139,112	105,661	33,451	139,905	104,576	35,329	-793	1,085
24 (2012)	5,795	0.16	3,335	0.09	141,289	106,721	34,568	137,784	102,091	35,693	3,505	4,630
25 (2013)	6,223	0.17	4,688	0.13	140,356	105,625	34,731	132,953	98,044	34,909	7,403	7,581
26 (2014)	8,192	0.22	7,579	0.20	138,809	105,836	32,973	129,947	96,033	33,914	8,862	9,803
27 (2015)	7,047	0.19	6,852	0.18	144,035	110,089	33,946	135,954	100,237	35,717	8,081	9,852
28 (2016)	6,401	0.17	8,485	0.23	140,829	108,348	32,481	132,234	97,352	34,882	8,595	10,996
29 (2017)	1,988	0.05	6,061	0.16	140,759	107,854	32,905	134,518	97,965	36,553	6,241	9,889
30 (2018)	7,860	0.21	13,456	0.36	147,977	113,548	34,429	134,397	99,213	35,184	13,580	14,335
令和元 (2019)	8,985	0.24	16,185	0.43	151,930	117,681	34,249	135,653	99,435	36,218	16,277	18,246
2 (2020)	5,278	0.14	13,481	0.36	142,051	107,361	34,690	127,562	92,352	35,210	14,489	15,009
3 (2021)	-4,257	-0.11	7,200	0.19	139,021	103,305	35,716	131,362	94,078	37,284	7,659	9,227
4 (2022)	-2,434	-0.06	13,305	0.35	148,132	113,944	34,188	135,172	98,387	36,785	12,960	15,557
5 (2023)	-375	-0.01	16,117	0.43	149,213	115,339	33,874	133,972	97,966	36,006	15,241	17,373
6 (2024)	364	0.01	18,802	0.50	151,791	117,654	34,137	134,061	99,091	34,970	17,730	18,563

注1) 人口増加数は、その年の1月1日現在の人口と翌年の1月1日現在の人口との差と一致しない場合がある。

注2) 人口増加率、社会増加率は、各年1月1日現在の人口に対する増加数の割合

推移(昭和25年中～令和6年中)

県内	動 態			その他増減			自 然 動 態						年次
	市 内 移 動			増加	減少	増減	自然増加数	自然増加率(%) ³⁾	出生数	出生率(%) ³⁾	死亡数	死亡率(%) ³⁾	
	転入	転出	増減										
...	89,587	89,767	-180	16,980	18.41	24,063	26.09	7,083	7.68	S25
...	90,727	89,720	1,007	15,253	15.80	22,008	22.80	6,755	7.00	26
...	88,413	88,250	163	14,414	14.23	20,400	20.14	5,986	5.91	27
...	64,399	64,707	-308	13,379	12.75	19,922	18.99	6,543	6.24	28
...	64,667	64,185	482	13,119	12.04	19,537	17.93	6,418	5.89	29
...	61,216	61,500	-284	12,706	11.33	19,118	17.05	6,412	5.72	30
...	59,122	60,300	-1,178	12,641	10.98	18,717	16.26	6,076	5.28	31
...	59,629	60,184	-555	13,025	11.02	19,736	16.70	6,711	5.68	32
...	54,460	54,744	-284	14,936	12.22	21,303	17.43	6,367	5.21	33
...	52,513	52,898	-385	16,094	12.72	22,220	17.56	6,126	4.84	34
...	50,023	50,757	-734	17,272	13.16	23,272	17.73	6,000	4.57	35
...	52,335	53,152	-817	19,306	13.91	24,710	17.80	5,404	3.89	36
...	63,299	63,857	-558	20,973	14.42	26,647	18.32	5,674	3.90	37
...	63,788	64,043	-255	23,080	15.06	28,617	18.68	5,537	3.61	38
...	70,256	71,325	-1,069	26,857	16.70	32,374	20.13	5,517	3.43	39
...	74,648	74,366	282	30,444	17.96	37,213	21.95	6,769	3.99	40
...	78,393	77,250	1,143	23,012	12.74	29,197	16.16	6,185	3.42	41
...	75,411	73,966	1,445	33,704	17.96	40,433	21.55	6,729	3.59	42
...	85,070	83,887	1,183	35,124	17.86	42,433	21.58	7,309	3.72	43
...	88,911	87,383	1,528	36,980	17.88	44,114	21.33	7,134	3.45	44
...	99,531	98,753	778	39,755	18.34	47,622	21.97	7,867	3.63	45
...	98,907	98,940	-33	41,749	18.45	50,490	22.31	8,741	3.86	46
...	94,382	93,122	1,260	44,176	18.65	53,562	22.62	9,386	3.96	47
...	96,398	95,267	1,131	43,745	17.87	53,504	21.85	9,759	3.99	48
...	99,752	98,555	1,197	42,072	16.74	52,394	20.85	10,322	4.11	49
...	89,477	87,616	1,861	37,045	14.38	47,353	18.38	10,308	4.00	50
...	86,117	83,638	2,479	36,003	13.69	46,322	17.62	10,319	3.92	51
...	84,797	83,179	1,618	33,151	12.42	43,758	16.40	10,607	3.97	52
...	85,646	84,448	1,198	30,695	11.35	41,625	15.39	10,930	4.04	53
...	83,893	85,470	-1,577	29,323	10.70	40,306	14.71	10,983	4.01	54
...	81,598	82,022	-424	-79	26,294	9.49	37,977	13.71	11,683	4.22	55
...	77,423	77,220	203	808	25,470	9.16	37,493	13.49	12,023	4.33	56
-1,697	79,397	78,776	621	1,258	906	352	24,339	8.65	36,381	12.93	12,042	4.28	57
2,210	77,634	77,418	216	1,429	1,144	285	24,264	8.49	37,179	13.01	12,915	4.52	58
3,457	76,805	76,814	-9	1,526	932	594	23,433	8.07	36,466	12.56	13,033	4.49	59
1,895	73,519	73,936	-417	1,388	733	655	22,838	7.73	36,063	12.21	13,225	4.48	60
2,281	78,509	78,433	76	1,649	1,216	433	20,865	6.95	34,461	11.48	13,596	4.53	61
-1,985	78,731	78,190	541	1,328	1,691	-363	20,971	6.85	34,773	11.36	13,802	4.51	62
-4,493	76,504	76,716	-212	1,330	936	394	20,567	6.60	35,321	11.33	14,754	4.73	63
-4,270	79,940	79,943	-3	1,287	640	647	18,178	5.75	32,774	10.37	14,596	4.62	H元
-4,648	82,361	82,911	-550	1,354	739	615	17,018	5.32	32,746	10.24	15,728	4.92	2
-5,225	77,500	76,355	1,145	11,677	10,378	1,299	17,161	5.32	33,651	10.43	16,490	5.11	3
-5,960	79,321	78,995	326	6,187	5,793	394	15,883	4.88	32,896	10.10	17,013	5.23	4
-5,478	87,901	87,660	241	6,541	6,032	509	15,227	4.65	32,692	9.98	17,465	5.33	5
-6,579	93,841	93,592	249	4,837	4,595	242	17,060	5.18	34,617	10.52	17,557	5.33	6
-4,994	97,154	96,860	294	4,870	4,484	386	14,036	4.25	32,899	9.96	18,863	5.71	7
-1,853	97,649	97,346	303	4,992	4,607	385	15,080	4.56	33,567	10.15	18,487	5.59	8
-74	93,844	93,610	234	4,880	4,543	337	14,350	4.32	33,273	10.01	18,923	5.69	9
758	90,242	89,989	253	4,503	4,060	443	14,392	4.30	34,547	10.33	20,155	6.03	10
658	91,176	90,908	268	4,630	4,453	177	13,232	3.92	33,676	9.98	20,444	6.06	11
1,044	92,320	92,064	256	4,165	4,265	-100	13,932	4.10	34,295	10.09	20,363	5.99	12
2,534	91,421	91,149	272	4,222	4,239	-17	13,029	3.80	33,722	9.82	20,693	6.03	13
1,340	88,564	88,312	252	4,160	3,820	340	12,406	3.58	33,699	9.71	21,293	6.14	14
542	89,489	89,237	252	4,195	3,916	279	11,523	3.29	33,271	9.50	21,748	6.21	15
1,805	86,308	86,066	242	4,092	3,455	637	10,727	3.04	33,238	9.41	22,511	6.37	16
578	81,797	81,623	174	3,959	3,451	508	8,244	2.32	31,722	8.91	23,478	6.60	17
-766	79,836	79,692	144	3,639	3,041	598	9,246	2.58	33,023	9.21	23,777	6.63	18
-2,715	80,946	80,791	155	3,459	2,956	503	8,488	2.35	33,122	9.18	24,634	6.83	19
-2,262	76,794	76,692	102	3,419	2,535	884	7,142	1.97	32,694	9.00	25,552	7.04	20
-2,385	77,419	77,308	111	3,609	2,856	753	6,922	1.89	32,816	8.98	25,894	7.09	21
-2,837	74,416	74,328	88	3,273	2,387	886	5,174	1.41	32,747	8.92	27,573	7.51	22
-1,878	71,850	71,768	82	3,444	3,323	121	2,808	0.76	31,296	8.48	28,488	7.72	23
-1,125	73,479	73,381	98	4,883	5,151	-268	2,460	0.67	31,623	8.57	29,163	7.90	24
-178	73,269	73,183	86	5,263	8,064	-2,801	1,535	0.42	30,753	8.32	29,218	7.90	25
-941	71,536	71,475	61	5,251	6,595	-1,344	613	0.17	30,780	8.31	30,167	8.15	26
-1,771	74,142	74,043	99	5,770	7,098	-1,328	195	0.05	30,928	8.33	30,733	8.28	27
-2,401	69,617	69,527	90	5,148	5,348	-200	-2,084	-0.56	29,749	7.99	31,833	8.55	28
-3,648	69,693	69,627	66	5,274	5,520	-246	-4,073	-1.09	28,611	7.67	32,684	8.76	29
-755	70,864	70,824	40	5,608	5,772	-164	-5,596	-1.50	27,891	7.47	33,487	8.97	30
-1,969	69,242	69,195	47	5,711	5,850	-139	-7,200	-1.92	26,394	7.06	33,594	8.98	R元
-520	70,573	70,532	41	5,823	6,872	-1,049	-8,203	-2.19	25,720	6.86	33,923	9.05	2
-1,568	70,660	70,628	32	5,062	5,553	-491	-11,457	-3.03	24,876	6.59	36,333	9.62	3
-2,597	67,236	67,210	26	4,828	4,509	319	-15,739	-4.17	23,785	6.31	39,524	10.48	4
-2,132	67,131	67,112	19	5,200	4,343	857	-16,492	-4.38	22,954	6.09	39,446	10.46	5
-833	65,149	65,137	12	5,246	4,186	1,060	-18,438	-4.89	22,137	5.87	40,575	10.76	6

注3) 自然増加率、出生率及び死亡率は、各年1月1日現在の人口1,000人に対する出生数及び死亡数の割合

第4表 行政区の人口動態の

年次	横浜市	鶴見区	神奈川区	西区	中区	南区	港南区	保土ヶ谷区	旭区
人口増加数									
平成26年	8,192	1,850	1,405	460	535	-30	-1,067	484	-653
27年	7,047	1,742	2,231	408	1,276	-201	-1,130	13	-845
28年	6,401	2,195	1,030	73	407	158	-957	1,397	-553
29年	1,988	1,515	1,382	1,402	60	222	-563	-106	-761
30年	7,860	2,225	1,718	2,352	13	368	-65	-938	-29
令和元年	8,985	1,784	1,712	1,585	742	140	-140	362	-600
2年	5,278	237	886	164	1,096	-189	-120	-13	-884
3年	-4,257	-1,567	335	-278	-1,118	-579	123	-1,018	-1,441
4年	-2,434	-599	1,434	1,151	760	-87	-910	-779	-977
5年	-375	667	794	742	1,102	1,422	-902	-95	-957
6年	364	1,863	2,111	1,044	1,308	418	-1,699	-491	-924
社会増加数									
平成26年	7,579	1,286	1,249	360	994	717	-783	895	-64
27年	6,852	1,196	2,036	378	1,696	516	-684	485	-125
28年	8,485	1,882	864	43	899	995	-370	1,928	263
29年	6,061	1,361	1,443	1,411	646	1,133	34	493	182
30年	13,456	2,297	1,826	2,456	641	1,347	568	-228	994
令和元年	16,185	1,856	2,011	1,610	1,408	1,152	712	1,147	559
2年	13,481	469	982	236	1,895	873	699	881	350
3年	7,200	-1,083	762	-144	-187	653	987	38	86
4年	13,305	298	2,060	1,375	1,849	1,353	290	604	796
5年	16,117	1,633	1,532	903	2,243	2,958	297	1,167	901
6年	18,802	2,863	2,980	1,290	2,353	1,941	-244	874	1,130
自然増加数									
平成26年	613	564	156	100	-459	-747	-284	-411	-589
27年	195	546	195	30	-420	-717	-446	-472	-720
28年	-2,084	313	166	30	-492	-837	-587	-531	-816
29年	-4,073	154	-61	-9	-586	-911	-597	-599	-943
30年	-5,596	-72	-108	-104	-628	-979	-633	-710	-1,023
令和元年	-7,200	-72	-299	-25	-666	-1,012	-852	-785	-1,159
2年	-8,203	-232	-96	-72	-799	-1,062	-819	-894	-1,234
3年	-11,457	-484	-427	-134	-931	-1,232	-864	-1,056	-1,527
4年	-15,739	-897	-626	-224	-1,089	-1,440	-1,200	-1,383	-1,773
5年	-16,492	-966	-738	-161	-1,141	-1,536	-1,199	-1,262	-1,858
6年	-18,438	-1,000	-869	-246	-1,045	-1,523	-1,455	-1,365	-2,054

推移（平成26年中～令和6年中）

磯子区	金沢区	港北区	緑区	青葉区	都筑区	戸塚区	栄区	泉区	瀬谷区	年次
										人口増加数
1,893	-1,216	2,764	730	1,036	1,125	446	-890	-407	-273	平成26年
1,591	-1,542	1,957	791	852	1,384	617	-803	-636	-658	27年
114	-783	2,604	701	595	47	714	-752	-259	-330	28年
95	-817	1,815	50	-619	-874	1,020	-475	-706	-652	29年
92	-999	2,711	367	13	254	2,203	-839	-688	-898	30年
-260	-980	2,172	913	494	1,092	1,514	-436	-466	-643	令和元年
-132	-892	2,758	570	1,254	738	584	-271	-112	-396	2年
-380	-950	994	-106	137	1,489	220	562	-252	-428	3年
-810	-1,754	2,563	-432	-675	-5	-569	361	-670	-436	4年
-446	-1,417	978	17	-1,392	421	-447	-74	-743	-45	5年
-569	-1,284	2,643	-209	-1,204	-609	-868	-557	-238	-371	6年
										社会増加数
2,213	-775	1,380	626	177	146	247	-787	-278	-24	平成26年
1,692	-1,146	621	468	130	463	650	-626	-416	-482	27年
404	-114	1,305	538	46	-561	782	-404	-16	1	28年
478	-123	846	35	-973	-1,398	1,160	-155	-332	-180	29年
577	-152	1,578	474	-129	-90	2,430	-440	-254	-439	30年
274	-251	1,468	1,076	632	800	1,753	65	1	-88	令和元年
512	-10	2,046	772	1,411	484	1,005	257	478	141	2年
307	129	665	345	609	1,361	837	1,068	440	327	3年
130	-375	2,566	188	-67	155	492	1,029	155	407	4年
551	-30	1,049	715	-584	542	662	645	150	783	5年
516	154	2,847	611	-278	-256	400	278	800	543	6年
										自然増加数
-320	-441	1,384	104	859	979	199	-103	-129	-249	平成26年
-101	-396	1,336	323	722	921	-33	-177	-220	-176	27年
-290	-669	1,299	163	549	608	-68	-348	-243	-331	28年
-383	-694	969	15	354	524	-140	-320	-374	-472	29年
-485	-847	1,133	-107	142	344	-227	-399	-434	-459	30年
-534	-729	704	-163	-138	292	-239	-501	-467	-555	令和元年
-644	-882	712	-202	-157	254	-421	-528	-590	-537	2年
-687	-1,079	329	-451	-472	128	-617	-506	-692	-755	3年
-940	-1,379	-3	-620	-608	-160	-1,061	-668	-825	-843	4年
-997	-1,387	-71	-698	-808	-121	-1,109	-719	-893	-828	5年
-1,085	-1,438	-204	-820	-926	-353	-1,268	-835	-1,038	-914	6年

第5表 男女、行政区別

男女行政区		人口 増加数	人口 増加率 (%) ¹⁾	社 会 移 動							
				社会 増加数	社会 増加率 (%) ¹⁾	市 外			市 内		
						転 入			転 出		
						計	県外	県内	計	県外	県内
総 数	364	0.01	18,802	0.50	151,791	117,654	34,137	134,061	99,091	34,970	17,730
鶴見区	1,863	0.63	2,863	0.97	16,561	13,061	3,500	13,392	9,731	3,661	3,169
神奈川区	2,111	0.85	2,980	1.19	13,695	11,151	2,544	10,861	8,420	2,441	2,834
西区	1,044	0.98	1,290	1.21	6,849	5,614	1,235	5,108	4,085	1,023	1,741
中南区	1,308	0.86	2,353	1.55	10,084	8,640	1,444	7,341	6,008	1,333	2,743
港南区	418	0.21	1,941	0.98	9,177	7,421	1,756	7,101	5,304	1,797	2,076
保土ヶ谷区	-1,699	-0.80	-244	-0.11	5,114	3,859	1,255	5,240	3,815	1,425	-126
旭区	-491	-0.24	874	0.42	7,456	5,938	1,518	6,551	4,907	1,644	905
磯子区	-924	-0.38	1,130	0.47	6,209	4,376	1,833	5,675	3,831	1,844	534
金沢区	-569	-0.34	516	0.31	5,660	4,455	1,205	5,198	3,833	1,365	462
港北区	-1,284	-0.66	154	0.08	6,301	4,579	1,722	5,779	4,153	1,626	522
緑区	2,643	0.73	2,847	0.78	19,243	15,190	4,053	16,233	12,779	3,454	3,010
青葉区	-209	-0.11	611	0.33	5,989	4,550	1,439	5,931	4,288	1,643	58
都筑区	-1,204	-0.39	-278	-0.09	12,964	9,977	2,987	13,476	10,153	3,323	-512
戸塚区	-609	-0.28	-256	-0.12	7,794	6,258	1,536	8,018	6,197	1,821	-224
栄区	-868	-0.31	400	0.14	8,062	5,860	2,202	7,854	5,601	2,253	208
泉区	-557	-0.46	278	0.23	3,553	2,197	1,356	3,321	1,938	1,383	232
瀬谷区	-238	-0.16	800	0.53	3,742	2,489	1,253	3,695	2,191	1,504	47
	-371	-0.31	543	0.45	3,338	2,039	1,299	3,287	1,857	1,430	51
男	-76	-0.00	9,766	0.53	81,890	63,942	17,948	72,458	54,228	18,230	9,432
鶴見区	1,076	0.71	1,674	1.10	9,468	7,532	1,936	7,629	5,651	1,978	1,839
神奈川区	1,095	0.86	1,504	1.18	7,507	6,122	1,385	5,958	4,638	1,320	1,549
西区	526	0.98	630	1.17	3,791	3,148	643	2,851	2,305	546	940
中南区	789	1.02	1,471	1.91	5,715	4,876	839	4,135	3,419	716	1,580
港南区	42	0.04	913	0.92	4,899	3,995	904	3,827	2,937	890	1,072
保土ヶ谷区	-916	-0.88	-142	-0.14	2,733	2,079	654	2,828	2,086	742	-95
旭区	-289	-0.29	446	0.44	4,054	3,268	786	3,610	2,713	897	444
磯子区	-489	-0.42	608	0.52	3,254	2,323	931	2,971	2,083	888	283
金沢区	-298	-0.37	265	0.33	3,185	2,552	633	2,907	2,154	753	278
港北区	-597	-0.63	183	0.19	3,387	2,469	918	3,073	2,218	855	314
緑区	1,364	0.75	1,410	0.78	10,106	7,991	2,115	8,607	6,818	1,789	1,499
青葉区	-176	-0.20	285	0.32	3,136	2,407	729	3,159	2,301	858	-23
都筑区	-703	-0.47	-269	-0.18	6,600	5,109	1,491	6,893	5,249	1,644	-293
戸塚区	-415	-0.39	-258	-0.25	4,027	3,259	768	4,240	3,302	938	-213
栄区	-574	-0.42	146	0.11	4,363	3,208	1,155	4,243	3,074	1,169	120
泉区	-246	-0.42	168	0.29	1,905	1,159	746	1,806	1,058	748	99
瀬谷区	-109	-0.15	403	0.55	1,965	1,317	648	1,937	1,167	770	28
	-156	-0.27	329	0.56	1,795	1,128	667	1,784	1,055	729	11
女	440	0.02	9,036	0.47	69,901	53,712	16,189	61,603	44,863	16,740	8,298
鶴見区	787	0.55	1,189	0.83	7,093	5,529	1,564	5,763	4,080	1,683	1,330
神奈川区	1,016	0.83	1,476	1.20	6,188	5,029	1,159	4,903	3,782	1,121	1,285
西区	518	0.99	660	1.26	3,058	2,466	592	2,257	1,780	477	801
中南区	519	0.69	882	1.18	4,369	3,764	605	3,206	2,589	617	1,163
港南区	376	0.38	1,028	1.03	4,278	3,426	852	3,274	2,367	907	1,004
保土ヶ谷区	-783	-0.71	-102	-0.09	2,381	1,780	601	2,412	1,729	683	-31
旭区	-202	-0.19	428	0.41	3,402	2,670	732	2,941	2,194	747	461
磯子区	-435	-0.35	522	0.42	2,955	2,053	902	2,704	1,748	956	251
金沢区	-271	-0.32	251	0.30	2,475	1,903	572	2,291	1,679	612	184
港北区	-687	-0.69	-29	-0.03	2,914	2,110	804	2,706	1,935	771	208
緑区	1,279	0.70	1,437	0.79	9,137	7,199	1,938	7,626	5,961	1,665	1,511
青葉区	-33	-0.04	326	0.35	2,853	2,143	710	2,772	1,987	785	81
都筑区	-501	-0.31	-9	-0.01	6,364	4,868	1,496	6,583	4,904	1,679	-219
戸塚区	-194	-0.18	2	-0.00	3,767	2,999	768	3,778	2,895	883	-11
栄区	-294	-0.20	254	0.17	3,699	2,652	1,047	3,611	2,527	1,084	88
泉区	-311	-0.50	110	0.18	1,648	1,038	610	1,515	880	635	133
瀬谷区	-129	-0.17	397	0.51	1,777	1,172	605	1,758	1,024	734	19
	-215	-0.34	214	0.34	1,543	911	632	1,503	802	701	40

注1) 人口増加率、社会増加率は、1月1日現在の人口に対する増加数の割合

人口動態（令和6年中）

動 態					自 然 動 態									男 女 行 政 区
増 減		市 内 移 動			そ の 他 増 減			自然 増加数	自然 増加率 (%) ²⁾	出生数	出生率 (%) ²⁾	死亡数	死亡率 (%) ²⁾	
県外	県内	転入	転出	増減	増加	減少	増減							
18,563	-833	65,149	65,137	12	5,246	4,186	1,060	-18,438	-4.89	22,137	5.87	40,575	10.76	総 数
3,330	-161	3,625	3,867	-242	442	506	-64	-1,000	-3.38	1,784	6.03	2,784	9.42	鶴見区
2,731	103	5,909	5,930	-21	506	339	167	-869	-3.48	1,553	6.22	2,422	9.70	神奈川区
1,529	212	3,154	3,562	-408	218	261	-43	-246	-2.31	687	6.46	933	8.77	西区
2,632	111	4,296	4,526	-230	479	639	-160	-1,045	-6.87	724	4.76	1,769	11.63	中区
2,117	-41	5,202	5,324	-122	389	402	-13	-1,523	-7.66	1,027	5.16	2,550	12.82	南区
44	-170	3,486	3,714	-228	239	129	110	-1,455	-6.82	1,152	5.40	2,607	12.22	港南区
1,031	-126	4,266	4,356	-90	300	241	59	-1,365	-6.63	1,109	5.39	2,474	12.02	保土ヶ谷区
545	-11	4,015	3,494	521	244	169	75	-2,054	-8.51	1,307	5.41	3,361	13.92	旭区
622	-160	3,471	3,496	-25	273	194	79	-1,085	-6.58	856	5.19	1,941	11.76	磯子区
426	96	1,970	2,395	-425	187	130	57	-1,438	-7.39	831	4.27	2,269	11.67	金沢区
2,411	599	5,698	6,061	-363	520	320	200	-204	-0.56	2,855	7.86	3,059	8.43	港北区
262	-204	3,318	2,827	491	203	141	62	-820	-4.49	1,104	6.04	1,924	10.52	緑区
-176	-336	2,705	2,764	-59	468	175	293	-926	-3.00	1,776	5.75	2,702	8.74	青葉区
61	-285	3,427	3,568	-141	229	120	109	-353	-1.64	1,334	6.20	1,687	7.84	都筑区
259	-51	4,005	3,883	122	242	172	70	-1,268	-4.48	1,735	6.13	3,003	10.61	戸塚区
259	-27	1,871	1,822	49	81	84	-3	-835	-6.91	681	5.63	1,516	12.54	栄区
298	-251	2,624	1,917	707	124	78	46	-1,038	-6.89	894	5.93	1,932	12.82	泉区
182	-131	2,107	1,631	476	102	86	16	-914	-7.52	728	5.99	1,642	13.51	瀬谷区
9,714	-282	33,035	33,022	13	2,874	2,553	321	-9,842	-5.30	11,471	6.17	21,313	11.47	男
1,881	-42	1,905	2,005	-100	252	317	-65	-598	-3.92	897	5.88	1,495	9.80	鶴見区
1,484	65	2,972	3,066	-94	264	215	49	-409	-3.22	842	6.63	1,251	9.85	神奈川区
843	97	1,556	1,839	-283	132	159	-27	-104	-1.93	383	7.11	487	9.05	西区
1,457	123	2,398	2,383	15	266	390	-124	-682	-8.84	370	4.80	1,052	13.64	中区
1,058	14	2,632	2,771	-139	217	237	-20	-871	-8.78	510	5.14	1,381	13.93	南区
-7	-88	1,738	1,844	-106	138	79	59	-774	-7.47	609	5.88	1,383	13.35	港南区
555	-111	2,184	2,204	-20	150	128	22	-735	-7.29	572	5.68	1,307	12.97	保土ヶ谷区
240	43	2,022	1,715	307	136	118	18	-1,097	-9.45	662	5.70	1,759	15.15	旭区
398	-120	1,741	1,799	-58	154	109	45	-563	-6.94	443	5.46	1,006	12.41	磯子区
251	63	992	1,165	-173	108	66	42	-780	-8.27	426	4.52	1,206	12.79	金沢区
1,173	326	2,834	3,027	-193	294	190	104	-46	-0.25	1,488	8.23	1,534	8.48	港北区
106	-129	1,688	1,413	275	114	81	33	-461	-5.14	559	6.23	1,020	11.37	緑区
-140	-153	1,342	1,433	-91	229	114	115	-434	-2.92	927	6.23	1,361	9.14	青葉区
-43	-170	1,680	1,777	-97	124	72	52	-157	-1.49	700	6.65	857	8.15	都筑区
134	-14	1,996	1,984	12	129	115	14	-720	-5.22	883	6.41	1,603	11.63	戸塚区
101	-2	961	892	69	42	42	-	-414	-7.06	354	6.04	768	13.10	栄区
150	-122	1,303	932	371	65	61	4	-512	-7.04	476	6.54	988	13.58	泉区
73	-62	1,091	773	318	60	60	-	-485	-8.27	370	6.31	855	14.59	瀬谷区
8,849	-551	32,114	32,115	-1	2,372	1,633	739	-8,596	-4.50	10,666	5.58	19,262	10.08	女
1,449	-119	1,720	1,862	-142	190	189	1	-402	-2.81	887	6.20	1,289	9.01	鶴見区
1,247	38	2,937	2,864	73	242	124	118	-460	-3.75	711	5.79	1,171	9.54	神奈川区
686	115	1,598	1,723	-125	86	102	-16	-142	-2.70	304	5.79	446	8.49	西区
1,175	-12	1,898	2,143	-245	213	249	-36	-363	-4.84	354	4.72	717	9.56	中区
1,059	-55	2,570	2,553	17	172	165	7	-652	-6.54	517	5.19	1,169	11.73	南区
51	-82	1,748	1,870	-122	101	50	51	-681	-6.20	543	4.95	1,224	11.15	港南区
476	-15	2,082	2,152	-70	150	113	37	-630	-6.00	537	5.11	1,167	11.12	保土ヶ谷区
305	-54	1,993	1,779	214	108	51	57	-957	-7.64	645	5.15	1,602	12.78	旭区
224	-40	1,730	1,697	33	119	85	34	-522	-6.22	413	4.92	935	11.14	磯子区
175	33	978	1,230	-252	79	64	15	-658	-6.57	405	4.04	1,063	10.61	金沢区
1,238	273	2,864	3,034	-170	226	130	96	-158	-0.87	1,367	7.50	1,525	8.37	港北区
156	-75	1,630	1,414	216	89	60	29	-359	-3.86	545	5.86	904	9.71	緑区
-36	-183	1,363	1,331	32	239	61	178	-492	-3.07	849	5.30	1,341	8.37	青葉区
104	-115	1,747	1,791	-44	105	48	57	-196	-1.78	634	5.76	830	7.54	都筑区
125	-37	2,009	1,899	110	113	57	56	-548	-3.77	852	5.87	1,400	9.64	戸塚区
158	-25	910	930	-20	39	42	-3	-421	-6.76	327	5.25	748	12.01	栄区
148	-129	1,321	985	336	59	17	42	-526	-6.75	418	5.36	944	12.12	泉区
109	-69	1,016	858	158	42	26	16	-429	-6.81	358	5.69	787	12.50	瀬谷区

注2) 自然増加率、出生率及び死亡率は、1月1日現在の人口1,000人に対する出生数及び死亡数の割合

第5表 男女、行政区別

<うち外国人>

男 女 行政区	人口 増加数	人口 増加率 (%) ¹⁾	社 会									
			社会 増加数	社会 増加率 (%) ¹⁾	市 外 移 動							
					転入			転出				
					計	県外	県内	計	県外	県内	計	
総 数	11,119	9.59	10,593	9.13	29,742	27,215	2,527	17,821	15,073	2,748	11,921	
鶴見区	1,683	11.07	1,606	10.56	4,461	3,988	473	2,736	2,148	588	1,725	
神奈川区	1,065	12.34	995	11.53	2,579	2,378	201	1,475	1,286	189	1,104	
西区	571	10.43	553	10.10	1,658	1,518	140	906	811	95	752	
中南区	1,531	8.90	1,506	8.75	3,554	3,355	199	1,704	1,536	168	1,850	
港南区	945	7.54	904	7.21	2,522	2,358	164	1,430	1,230	200	1,092	
保土ヶ谷区	184	5.40	182	5.34	689	639	50	409	363	46	280	
保土ヶ谷区	672	10.99	640	10.47	1,689	1,594	95	942	845	97	747	
旭区	578	14.52	555	13.94	1,082	973	109	563	462	101	519	
磯子区	559	9.45	517	8.74	1,677	1,606	71	1,197	1,003	194	480	
金沢区	421	11.78	411	11.50	1,217	1,104	113	766	669	97	451	
港北区	674	8.43	638	7.98	2,528	2,337	191	1,764	1,556	208	764	
緑区	554	11.04	515	10.27	1,119	970	149	686	587	99	433	
青葉区	554	10.31	523	9.74	1,633	1,428	205	1,075	858	217	558	
都筑区	281	6.71	260	6.21	957	882	75	649	586	63	308	
戸塚区	394	8.10	375	7.71	1,150	1,065	85	724	608	116	426	
栄区	93	5.87	83	5.24	263	226	37	166	122	44	97	
泉区	128	4.95	119	4.60	417	360	57	290	172	118	127	
瀬谷区	232	9.94	211	9.04	547	434	113	339	231	108	208	
男	6,190	10.84	5,936	10.40	17,005	15,590	1,415	10,177	8,624	1,553	6,828	
鶴見区	982	12.74	942	12.23	2,685	2,419	266	1,623	1,293	330	1,062	
神奈川区	537	12.48	505	11.74	1,388	1,279	109	808	703	105	580	
西区	288	10.41	273	9.87	940	860	80	534	479	55	406	
中南区	862	10.50	851	10.37	1,955	1,854	101	944	851	93	1,011	
港南区	449	7.63	435	7.39	1,411	1,333	78	834	726	108	577	
保土ヶ谷区	107	6.59	106	6.53	425	391	34	243	213	30	182	
保土ヶ谷区	376	12.41	360	11.88	959	905	54	540	482	58	419	
旭区	338	16.60	331	16.26	678	606	72	360	301	59	318	
磯子区	343	12.09	320	11.28	993	954	39	674	561	113	319	
金沢区	260	15.24	252	14.77	573	508	65	315	265	50	258	
港北区	447	11.08	435	10.78	1,452	1,344	108	964	848	116	488	
緑区	293	12.06	274	11.28	635	552	83	410	355	55	225	
青葉区	259	9.37	241	8.72	897	777	120	611	494	117	286	
都筑区	168	7.74	156	7.19	562	520	42	367	332	35	195	
戸塚区	231	9.47	223	9.14	712	658	54	442	370	72	270	
栄区	34	4.61	29	3.93	131	111	20	100	67	33	31	
泉区	63	4.93	62	4.85	265	231	34	188	125	63	77	
瀬谷区	153	13.40	141	12.35	344	288	56	220	159	61	124	
女	4,929	8.37	4,657	7.91	12,737	11,625	1,112	7,644	6,449	1,195	5,093	
鶴見区	701	9.34	664	8.85	1,776	1,569	207	1,113	855	258	663	
神奈川区	528	12.21	490	11.33	1,191	1,099	92	667	583	84	524	
西区	283	10.45	280	10.34	718	658	60	372	332	40	346	
中南区	669	7.43	655	7.28	1,599	1,501	98	760	685	75	839	
港南区	496	7.46	469	7.05	1,111	1,025	86	596	504	92	515	
保土ヶ谷区	77	4.32	76	4.26	264	248	16	166	150	16	98	
保土ヶ谷区	296	9.60	280	9.08	730	689	41	402	363	39	328	
旭区	240	12.34	224	11.52	404	367	37	203	161	42	201	
磯子区	216	7.02	197	6.40	684	652	32	523	442	81	161	
金沢区	161	8.62	159	8.52	644	596	48	451	404	47	193	
港北区	227	5.74	203	5.13	1,076	993	83	800	708	92	276	
緑区	261	10.09	241	9.32	484	418	66	276	232	44	208	
青葉区	295	11.32	282	10.82	736	651	85	464	364	100	272	
都筑区	113	5.61	104	5.16	395	362	33	282	254	28	113	
戸塚区	163	6.72	152	6.27	438	407	31	282	238	44	156	
栄区	59	6.97	54	6.38	132	115	17	66	55	11	66	
泉区	65	4.97	57	4.36	152	129	23	102	47	55	50	
瀬谷区	79	6.63	70	5.88	203	146	57	119	72	47	84	

注1) 人口増加率、社会増加率は、前年12月31日現在の外国人人口(住民基本台帳人口)に対する増加数の割合

人口動態（令和6年中）

動 態					自 然 動 態								男 女 行 政 区	
増 減		市 内 移 動			そ の 他 増 減			自然 増加数	自然 増加率 (%) ²⁾	出生数	出生率 (%) ²⁾	死亡数		死亡率 (%) ²⁾
県外	県内	転入	転出	増減	増加	減少	増減							
12,142	-221	5,778	5,774	4	1,634	2,966	-1,332	526	4.54	790	6.81	264	2.28	総 数
1,840	-115	460	406	54	194	367	-173	77	5.06	108	7.10	31	2.04	鶴見区
1,092	12	585	593	-8	154	255	-101	70	8.11	79	9.16	9	1.04	神奈川区
707	45	429	533	-104	98	193	-95	18	3.29	32	5.84	14	2.56	西区
1,819	31	847	937	-90	208	462	-254	25	1.45	73	4.24	48	2.79	中区
1,128	-36	820	840	-20	136	304	-168	41	3.27	73	5.82	32	2.55	南区
276	4	139	198	-59	38	77	-39	2	0.59	14	4.11	12	3.52	港南区
749	-2	371	396	-25	96	178	-82	32	5.23	47	7.69	15	2.45	保土ヶ谷区
511	8	231	164	67	75	106	-31	23	5.78	33	8.29	10	2.51	旭区
603	-123	396	330	66	103	132	-29	42	7.10	54	9.13	12	2.03	磯子区
435	16	121	130	-9	63	94	-31	10	2.80	20	5.60	10	2.80	金沢区
781	-17	292	354	-62	137	201	-64	36	4.51	47	5.88	11	1.38	港北区
383	50	297	158	139	54	111	-57	39	7.78	46	9.17	7	1.40	緑区
570	-12	149	153	-4	85	116	-31	31	5.77	42	7.82	11	2.05	青葉区
296	12	164	176	-12	56	92	-36	21	5.02	29	6.93	8	1.91	都筑区
457	-31	219	211	8	68	127	-59	19	3.91	31	6.37	12	2.47	戸塚区
104	-7	66	54	12	19	45	-26	10	6.31	18	11.36	8	5.05	栄区
188	-61	72	56	16	27	51	-24	9	3.48	18	6.96	9	3.48	泉区
203	5	120	85	35	23	55	-32	21	9.00	26	11.14	5	2.14	瀬谷区
6,966	-138	3,098	3,095	3	920	1,815	-895	254	4.45	397	6.95	143	2.50	男
1,126	-64	242	242	-	114	234	-120	40	5.19	56	7.27	16	2.08	鶴見区
576	4	333	325	8	80	163	-83	32	7.44	38	8.83	6	1.39	神奈川区
381	25	214	290	-76	67	124	-57	15	5.42	24	8.67	9	3.25	西区
1,003	8	444	451	-7	115	268	-153	11	1.34	34	4.14	23	2.80	中区
607	-30	404	446	-42	78	178	-100	14	2.38	33	5.61	19	3.23	南区
178	4	75	120	-45	17	48	-31	1	0.62	10	6.16	9	5.55	港南区
423	-4	198	211	-13	51	97	-46	16	5.28	23	7.59	7	2.31	保土ヶ谷区
305	13	139	97	42	50	79	-29	7	3.44	12	5.89	5	2.46	旭区
393	-74	216	202	14	63	76	-13	23	8.11	29	10.23	6	2.12	磯子区
243	15	64	60	4	36	46	-10	8	4.69	14	8.21	6	3.52	金沢区
496	-8	161	176	-15	78	116	-38	12	2.97	17	4.21	5	1.24	港北区
197	28	167	82	85	26	62	-36	19	7.82	21	8.65	2	0.82	緑区
283	3	81	89	-8	41	78	-37	18	6.51	22	7.96	4	1.45	青葉区
188	7	86	98	-12	30	57	-27	12	5.53	17	7.83	5	2.30	都筑区
288	-18	115	113	2	37	86	-49	8	3.28	12	4.92	4	1.64	戸塚区
44	-13	35	24	11	7	20	-13	5	6.78	10	13.57	5	6.78	栄区
106	-29	44	33	11	16	42	-26	1	0.78	9	7.04	8	6.26	泉区
129	-5	80	36	44	14	41	-27	12	10.51	16	14.01	4	3.50	瀬谷区
5,176	-83	2,680	2,679	1	714	1,151	-437	272	4.62	393	6.67	121	2.06	女
714	-51	218	164	54	80	133	-53	37	4.93	52	6.93	15	2.00	鶴見区
516	8	252	268	-16	74	92	-18	38	8.79	41	9.48	3	0.69	神奈川区
326	20	215	243	-28	31	69	-38	3	1.11	8	2.95	5	1.85	西区
816	23	403	486	-83	93	194	-101	14	1.56	39	4.33	25	2.78	中区
521	-6	416	394	22	58	126	-68	27	4.06	40	6.02	13	1.96	南区
98	-	64	78	-14	21	29	-8	1	0.56	4	2.24	3	1.68	港南区
326	2	173	185	-12	45	81	-36	16	5.19	24	7.78	8	2.59	保土ヶ谷区
206	-5	92	67	25	25	27	-2	16	8.23	21	10.80	5	2.57	旭区
210	-49	180	128	52	40	56	-16	19	6.17	25	8.12	6	1.95	磯子区
192	1	57	70	-13	27	48	-21	2	1.07	6	3.21	4	2.14	金沢区
285	-9	131	178	-47	59	85	-26	24	6.07	30	7.58	6	1.52	港北区
186	22	130	76	54	28	49	-21	20	7.73	25	9.66	5	1.93	緑区
287	-15	68	64	4	44	38	6	13	4.99	20	7.67	7	2.69	青葉区
108	5	78	78	-	26	35	-9	9	4.46	12	5.95	3	1.49	都筑区
169	-13	104	98	6	31	41	-10	11	4.53	19	7.83	8	3.30	戸塚区
60	6	31	30	1	12	25	-13	5	5.90	8	9.45	3	3.54	栄区
82	-32	28	23	5	11	9	2	8	6.12	9	6.89	1	0.77	泉区
74	10	40	49	-9	9	14	-5	9	7.56	10	8.40	1	0.84	瀬谷区

注2) 自然増加率、出生率及び死亡率は、前年12月31日現在の外国人人口(住民基本台帳人口)の人口1,000人に対する出生数及び死亡数の割合

第6表 男女、行政区、年齢区分別

男女 行政区	転入者数											
	総数	0~14歳				15~64歳					65歳以上	
		計	0~5歳	6~14歳	計	15~19歳	20~29歳	30~39歳	40~49歳	50~64歳	計	65~74歳
総数	222,186	17,818	10,526	7,292	189,517	7,621	87,987	51,950	21,773	20,186	14,851	5,699
鶴見区	20,628	1,245	761	484	18,618	752	9,670	5,067	1,733	1,396	765	293
神奈川区	20,110	1,147	641	506	18,088	738	9,385	4,659	1,838	1,468	875	372
西区	10,221	596	335	261	9,227	323	4,559	2,516	1,032	797	398	188
中南区	14,859	1,048	454	594	12,803	513	5,317	3,146	1,905	1,922	1,008	509
南港区	14,768	841	458	383	13,026	543	6,722	2,979	1,409	1,373	901	363
保土ヶ谷区	8,839	778	468	310	7,293	214	3,131	2,076	889	983	768	277
旭区	12,022	891	571	320	10,268	462	5,074	2,675	1,060	997	863	311
磯子区	10,468	985	629	356	8,528	312	3,702	2,416	1,051	1,047	955	341
金沢区	9,404	768	437	331	7,900	406	3,481	2,096	960	957	736	305
港北区	8,458	733	418	315	7,159	402	3,192	1,885	805	875	566	249
緑区	25,461	1,693	1,040	653	22,681	694	11,305	6,545	2,249	1,888	1,087	406
青葉区	9,510	947	566	381	7,730	253	3,519	2,172	903	883	833	308
都筑区	16,137	1,848	1,024	824	13,146	756	5,207	3,821	1,774	1,588	1,143	411
戸塚区	11,450	1,455	898	557	8,869	293	3,323	2,900	1,256	1,097	1,126	357
栄区	12,309	1,126	717	409	10,096	419	4,408	2,972	1,204	1,093	1,087	370
泉区	5,505	506	327	179	4,442	218	1,909	1,175	550	590	557	220
瀬谷区	6,490	649	419	230	5,235	164	2,174	1,574	654	669	606	204
	5,547	562	363	199	4,408	159	1,909	1,276	501	563	577	215
男	117,799	9,117	5,390	3,727	102,503	4,117	46,256	28,278	12,445	11,407	6,179	3,019
鶴見区	11,625	619	383	236	10,692	412	5,488	2,899	1,059	834	314	149
神奈川区	10,743	548	304	244	9,834	424	5,042	2,542	1,027	799	361	209
西区	5,479	318	184	134	4,992	167	2,408	1,383	589	445	169	96
中南区	8,379	536	230	306	7,270	284	2,880	1,765	1,148	1,193	573	342
南港区	7,748	425	227	198	6,915	273	3,459	1,611	773	799	408	194
保土ヶ谷区	4,609	408	253	155	3,887	112	1,573	1,145	486	571	314	149
旭区	6,388	446	285	161	5,602	246	2,712	1,458	614	572	340	147
磯子区	5,412	492	305	187	4,549	153	1,895	1,330	609	562	371	173
金沢区	5,080	410	236	174	4,355	198	1,900	1,166	553	538	315	168
港北区	4,487	390	226	164	3,864	234	1,685	997	445	503	233	129
緑区	13,234	882	552	330	11,937	351	5,830	3,453	1,280	1,023	415	204
青葉区	4,938	506	293	213	4,100	130	1,781	1,183	518	488	332	159
都筑区	8,171	933	504	429	6,786	444	2,556	1,953	976	857	452	204
戸塚区	5,831	759	470	289	4,657	159	1,638	1,548	686	626	415	165
栄区	6,488	586	371	215	5,482	219	2,276	1,661	713	613	420	183
泉区	2,908	251	159	92	2,429	139	1,050	626	300	314	228	112
瀬谷区	3,333	325	218	107	2,733	84	1,083	844	379	343	275	125
	2,946	283	190	93	2,419	88	1,000	714	290	327	244	111
女	104,387	8,701	5,136	3,565	87,014	3,504	41,731	23,672	9,328	8,779	8,672	2,680
鶴見区	9,003	626	378	248	7,926	340	4,182	2,168	674	562	451	144
神奈川区	9,367	599	337	262	8,254	314	4,343	2,117	811	669	514	163
西区	4,742	278	151	127	4,235	156	2,151	1,133	443	352	229	92
中南区	6,480	512	224	288	5,533	229	2,437	1,381	757	729	435	167
南港区	7,020	416	231	185	6,111	270	3,263	1,368	636	574	493	169
保土ヶ谷区	4,230	370	215	155	3,406	102	1,558	931	403	412	454	128
旭区	5,634	445	286	159	4,666	216	2,362	1,217	446	425	523	164
磯子区	5,056	493	324	169	3,979	159	1,807	1,086	442	485	584	168
金沢区	4,324	358	201	157	3,545	208	1,581	930	407	419	421	137
港北区	3,971	343	192	151	3,295	168	1,507	888	360	372	333	120
緑区	12,227	811	488	323	10,744	343	5,475	3,092	969	865	672	202
青葉区	4,572	441	273	168	3,630	123	1,738	989	385	395	501	149
都筑区	7,966	915	520	395	6,360	312	2,651	1,868	798	731	691	207
戸塚区	5,619	696	428	268	4,212	134	1,685	1,352	570	471	711	192
栄区	5,821	540	346	194	4,614	200	2,132	1,311	491	480	667	187
泉区	2,597	255	168	87	2,013	79	859	549	250	276	329	108
瀬谷区	3,157	324	201	123	2,502	80	1,091	730	275	326	331	79
	2,601	279	173	106	1,989	71	909	562	211	236	333	104

注) 本表の数値は市外移動+市内移動+その他増減で集計したものである。

転入者数及び割合（令和6年中）

75歳以上	割合（％）													男女 行政区	
	総数	0～14歳			15～64歳					65歳以上					
		計	0～5歳	6～14歳	計	15～19歳	20～29歳	30～39歳	40～49歳	50～64歳	計	65～74歳	75歳以上		
9,152	100.0	8.0	4.7	3.3	85.3	3.4	39.6	23.4	9.8	9.1	6.7	2.6	4.1	数	
472	100.0	6.0	3.7	2.3	90.3	3.6	46.9	24.6	8.4	6.8	3.7	1.4	2.3	鶴見区	
503	100.0	5.7	3.2	2.5	89.9	3.7	46.7	23.2	9.1	7.3	4.4	1.8	2.5	神奈川区	
210	100.0	5.8	3.3	2.6	90.3	3.2	44.6	24.6	10.1	7.8	3.9	1.8	2.1	西川区	
499	100.0	7.1	3.1	4.0	86.2	3.5	35.8	21.2	12.8	12.9	6.8	3.4	3.4	中南川区	
538	100.0	5.7	3.1	2.6	88.2	3.7	45.5	20.2	9.5	9.3	6.1	2.5	3.6	中港区	
491	100.0	8.8	5.3	3.5	82.5	2.4	35.4	23.5	10.1	11.1	8.7	3.1	5.6	南港区	
552	100.0	7.4	4.7	2.7	85.4	3.8	42.2	22.3	8.8	8.3	7.2	2.6	4.6	保土ヶ谷区	
614	100.0	9.4	6.0	3.4	81.5	3.0	35.4	23.1	10.0	10.0	9.1	3.3	5.9	旭区	
431	100.0	8.2	4.6	3.5	84.0	4.3	37.0	22.3	10.2	10.2	7.8	3.2	4.6	磯子区	
317	100.0	8.7	4.9	3.7	84.6	4.8	37.7	22.3	9.5	10.3	6.7	2.9	3.7	金沢区	
681	100.0	6.6	4.1	2.6	89.1	2.7	44.4	25.7	8.8	7.4	4.3	1.6	2.7	港北区	
525	100.0	10.0	6.0	4.0	81.3	2.7	37.0	22.8	9.5	9.3	8.8	3.2	5.5	緑区	
732	100.0	11.5	6.3	5.1	81.5	4.7	32.3	23.7	11.0	9.8	7.1	2.5	4.5	青葉区	
769	100.0	12.7	7.8	4.9	77.5	2.6	29.0	25.3	11.0	9.6	9.8	3.1	6.7	都塚区	
717	100.0	9.1	5.8	3.3	82.0	3.4	35.8	24.1	9.8	8.9	8.8	3.0	5.8	戸塚区	
337	100.0	9.2	5.9	3.3	80.7	4.0	34.7	21.3	10.0	10.7	10.1	4.0	6.1	栄区	
402	100.0	10.0	6.5	3.5	80.7	2.5	33.5	24.3	10.1	10.3	9.3	3.1	6.2	泉区	
362	100.0	10.1	6.5	3.6	79.5	2.9	34.4	23.0	9.0	10.1	10.4	3.9	6.5	瀬谷区	
3,160	53.0	4.1	2.4	1.7	46.1	1.9	20.8	12.7	5.6	5.1	2.8	1.4	1.4	男	
165	56.4	3.0	1.9	1.1	51.8	2.0	26.6	14.1	5.1	4.0	1.5	0.7	0.8	鶴見区	
152	53.4	2.7	1.5	1.2	48.9	2.1	25.1	12.6	5.1	4.0	1.8	1.0	0.8	神奈川区	
73	53.6	3.1	1.8	1.3	48.8	1.6	23.6	13.5	5.8	4.4	1.7	0.9	0.7	西川区	
231	56.4	3.6	1.5	2.1	48.9	1.9	19.4	11.9	7.7	8.0	3.9	2.3	1.6	中南川区	
214	52.5	2.9	1.5	1.3	46.8	1.8	23.4	10.9	5.2	5.4	2.8	1.3	1.4	中港区	
165	52.1	4.6	2.9	1.8	44.0	1.3	17.8	13.0	5.5	6.5	3.6	1.7	1.9	南港区	
193	53.1	3.7	2.4	1.3	46.6	2.0	22.6	12.1	5.1	4.8	2.8	1.2	1.6	保土ヶ谷区	
198	51.7	4.7	2.9	1.8	43.5	1.5	18.1	12.7	5.8	5.4	3.5	1.7	1.9	旭区	
147	54.0	4.4	2.5	1.9	46.3	2.1	20.2	12.4	5.9	5.7	3.3	1.8	1.6	磯子区	
104	53.1	4.6	2.7	1.9	45.7	2.8	19.9	11.8	5.3	5.9	2.8	1.5	1.2	金沢区	
211	52.0	3.5	2.2	1.3	46.9	1.4	22.9	13.6	5.0	4.0	1.6	0.8	0.8	港北区	
173	51.9	5.3	3.1	2.2	43.1	1.4	18.7	12.4	5.4	5.1	3.5	1.7	1.8	緑区	
248	50.6	5.8	3.1	2.7	42.1	2.8	15.8	12.1	6.0	5.3	2.8	1.3	1.5	青葉区	
250	50.9	6.6	4.1	2.5	40.7	1.4	14.3	13.5	6.0	5.5	3.6	1.4	2.2	都塚区	
237	52.7	4.8	3.0	1.7	44.5	1.8	18.5	13.5	5.8	5.0	3.4	1.5	1.9	戸塚区	
116	52.8	4.6	2.9	1.7	44.1	2.5	19.1	11.4	5.4	5.7	4.1	2.0	2.1	栄区	
150	51.4	5.0	3.4	1.6	42.1	1.3	16.7	13.0	5.8	5.3	4.2	1.9	2.3	泉区	
133	53.1	5.1	3.4	1.7	43.6	1.6	18.0	12.9	5.2	5.9	4.4	2.0	2.4	瀬谷区	
5,992	47.0	3.9	2.3	1.6	39.2	1.6	18.8	10.7	4.2	4.0	3.9	1.2	2.7	女	
307	43.6	3.0	1.8	1.2	38.4	1.6	20.3	10.5	3.3	2.7	2.2	0.7	1.5	鶴見区	
351	46.6	3.0	1.7	1.3	41.0	1.6	21.6	10.5	4.0	3.3	2.6	0.8	1.7	神奈川区	
137	46.4	2.7	1.5	1.2	41.4	1.5	21.0	11.1	4.3	3.4	2.2	0.9	1.3	西川区	
268	43.6	3.4	1.5	1.9	37.2	1.5	16.4	9.3	5.1	4.9	2.9	1.1	1.8	中南川区	
324	47.5	2.8	1.6	1.3	41.4	1.8	22.1	9.3	4.3	3.9	3.3	1.1	2.2	中港区	
326	47.9	4.2	2.4	1.8	38.5	1.2	17.6	10.5	4.6	4.7	5.1	1.4	3.7	南港区	
359	46.9	3.7	2.4	1.3	38.8	1.8	19.6	10.1	3.7	3.5	4.4	1.4	3.0	保土ヶ谷区	
416	48.3	4.7	3.1	1.6	38.0	1.5	17.3	10.4	4.2	4.6	5.6	1.6	4.0	旭区	
284	46.0	3.8	2.1	1.7	37.7	2.2	16.8	9.9	4.3	4.5	4.5	1.5	3.0	磯子区	
213	46.9	4.1	2.3	1.8	39.0	2.0	17.8	10.5	4.3	4.4	3.9	1.4	2.5	金沢区	
470	48.0	3.2	1.9	1.3	42.2	1.3	21.5	12.1	3.8	3.4	2.6	0.8	1.8	港北区	
352	48.1	4.6	2.9	1.8	38.2	1.3	18.3	10.4	4.0	4.2	5.3	1.6	3.7	緑区	
484	49.4	5.7	3.2	2.4	39.4	1.9	16.4	11.6	4.9	4.5	4.3	1.3	3.0	青葉区	
519	49.1	6.1	3.7	2.3	36.8	1.2	14.7	11.8	5.0	4.1	6.2	1.7	4.5	都塚区	
480	47.3	4.4	2.8	1.6	37.5	1.6	17.3	10.7	4.0	3.9	5.4	1.5	3.9	戸塚区	
221	47.2	4.6	3.1	1.6	36.6	1.4	15.6	10.0	4.5	5.0	6.0	2.0	4.0	栄区	
252	48.6	5.0	3.1	1.9	38.6	1.2	16.8	11.2	4.2	5.0	5.1	1.2	3.9	泉区	
229	46.9	5.0	3.1	1.9	35.9	1.3	16.4	10.1	3.8	4.3	6.0	1.9	4.1	瀬谷区	

第7表 男女、行政区、年齢区分別

男女 行政区	転出者数											
	総数	0～14歳			15～64歳					65歳以上		
		計	0～5歳	6～14歳	計	15～19歳	20～29歳	30～39歳	40～49歳	50～64歳	計	65～74歳
総数	203,384	17,555	10,668	6,887	170,827	4,857	74,817	49,025	20,736	21,392	15,002	6,373
鶴見区	17,765	1,365	827	538	15,320	440	6,773	4,684	1,771	1,652	1,080	506
神奈川区	17,130	1,348	848	500	14,778	306	6,825	4,498	1,662	1,487	1,004	431
西区	8,931	710	413	297	7,757	171	3,269	2,453	993	871	464	193
中南区	12,506	952	525	427	10,463	319	3,674	2,871	1,720	1,879	1,091	549
港南区	12,827	829	498	331	10,995	265	5,158	3,028	1,276	1,268	1,003	438
保土ヶ谷区	9,083	776	485	291	7,516	236	3,217	2,085	940	1,038	791	290
旭区	11,148	836	528	308	9,450	258	4,500	2,592	1,002	1,098	862	350
磯子区	9,338	736	450	286	7,630	218	3,479	2,037	912	984	972	361
金沢区	8,888	744	444	300	7,346	306	3,264	2,005	869	902	798	310
港北区	8,304	559	308	251	6,972	235	3,323	1,832	763	819	773	303
緑区	22,614	2,024	1,372	652	19,357	339	8,456	6,220	2,269	2,073	1,233	564
青葉区	8,899	962	567	395	7,323	208	3,169	2,170	892	884	614	257
都筑区	16,415	1,756	956	800	13,475	434	5,660	3,706	1,758	1,917	1,184	552
戸塚区	11,706	1,426	827	599	9,535	348	3,757	2,647	1,281	1,502	745	325
栄区	11,909	1,082	680	402	9,912	308	4,483	2,687	1,137	1,297	915	384
泉区	5,227	455	304	151	4,284	171	1,979	1,103	482	549	488	191
瀬谷区	5,690	555	364	191	4,616	145	2,008	1,312	545	606	519	200
	5,004	440	272	168	4,098	150	1,823	1,095	464	566	466	169
男	108,033	8,910	5,438	3,472	92,352	2,636	38,972	26,651	11,995	12,098	6,771	3,555
鶴見区	9,951	716	447	269	8,733	252	3,709	2,707	1,072	993	502	291
神奈川区	9,239	688	436	252	8,085	165	3,633	2,470	992	825	466	245
西区	4,849	364	214	150	4,273	83	1,728	1,384	569	509	212	108
中南区	6,908	462	255	207	5,823	178	1,877	1,610	1,009	1,149	623	352
港南区	6,835	434	258	176	5,916	139	2,637	1,661	731	748	485	248
保土ヶ谷区	4,751	403	257	146	4,008	123	1,647	1,128	535	575	340	169
旭区	5,942	412	257	155	5,169	144	2,402	1,433	591	599	361	190
磯子区	4,804	376	232	144	4,037	123	1,764	1,076	519	555	391	179
金沢区	4,815	386	228	158	4,076	144	1,771	1,121	510	530	353	169
港北区	4,304	289	158	131	3,685	119	1,711	976	430	449	330	156
緑区	11,824	1,041	703	338	10,247	183	4,313	3,295	1,292	1,164	536	303
青葉区	4,653	476	281	195	3,919	112	1,640	1,153	535	479	258	145
都筑区	8,440	896	484	412	7,002	264	2,875	1,895	947	1,021	542	289
戸塚区	6,089	717	415	302	5,047	186	1,937	1,373	720	831	325	182
栄区	6,342	543	350	193	5,400	167	2,330	1,487	690	726	399	212
泉区	2,740	216	145	71	2,310	93	1,073	578	259	307	214	108
瀬谷区	2,930	263	178	85	2,426	75	995	690	336	330	241	114
	2,617	228	140	88	2,196	86	930	614	258	308	193	95
女	95,351	8,645	5,230	3,415	78,475	2,221	35,845	22,374	8,741	9,294	8,231	2,818
鶴見区	7,814	649	380	269	6,587	188	3,064	1,977	699	659	578	215
神奈川区	7,891	660	412	248	6,693	141	3,192	2,028	670	662	538	186
西区	4,082	346	199	147	3,484	88	1,541	1,069	424	362	252	85
中南区	5,598	490	270	220	4,640	141	1,797	1,261	711	730	468	197
港南区	5,992	395	240	155	5,079	126	2,521	1,367	545	520	518	190
保土ヶ谷区	4,332	373	228	145	3,508	113	1,570	957	405	463	451	121
旭区	5,206	424	271	153	4,281	114	2,098	1,159	411	499	501	160
磯子区	4,534	360	218	142	3,593	95	1,715	961	393	429	581	182
金沢区	4,073	358	216	142	3,270	162	1,493	884	359	372	445	141
港北区	4,000	270	150	120	3,287	116	1,612	856	333	370	443	147
緑区	10,790	983	669	314	9,110	156	4,143	2,925	977	909	697	261
青葉区	4,246	486	286	200	3,404	96	1,529	1,017	357	405	356	112
都筑区	7,975	860	472	388	6,473	170	2,785	1,811	811	896	642	263
戸塚区	5,617	709	412	297	4,488	162	1,820	1,274	561	671	420	143
栄区	5,567	539	330	209	4,512	141	2,153	1,200	447	571	516	172
泉区	2,487	239	159	80	1,974	78	906	525	223	242	274	83
瀬谷区	2,760	292	186	106	2,190	70	1,013	622	209	276	278	86
	2,387	212	132	80	1,902	64	893	481	206	258	273	74

注) 本表の数値は市外移動+市内移動+その他増減で集計したものである。

転出者数及び割合（令和6年中）

75歳以上	割合（％）													男 女 行政区
	総数	0～14歳			15～64歳						65歳以上			
		計	0～5歳	6～14歳	計	15～19歳	20～29歳	30～39歳	40～49歳	50～64歳	計	65～74歳	75歳以上	
8,629	100.0	8.6	5.2	3.4	84.0	2.4	36.8	24.1	10.2	10.5	7.4	3.1	4.2	数
574	100.0	7.7	4.7	3.0	86.2	2.5	38.1	26.4	10.0	9.3	6.1	2.8	3.2	鶴見区
573	100.0	7.9	5.0	2.9	86.3	1.8	39.8	26.3	9.7	8.7	5.9	2.5	3.3	神奈川区
271	100.0	7.9	4.6	3.3	86.9	1.9	36.6	27.5	11.1	9.8	5.2	2.2	3.0	西川区
542	100.0	7.6	4.2	3.4	83.7	2.6	29.4	23.0	13.8	15.0	8.7	4.4	4.3	中南川区
565	100.0	6.5	3.9	2.6	85.7	2.1	40.2	23.6	9.9	9.9	7.8	3.4	4.4	中港区
501	100.0	8.5	5.3	3.2	82.7	2.6	35.4	23.0	10.3	11.4	8.7	3.2	5.5	港南区
512	100.0	7.5	4.7	2.8	84.8	2.3	40.4	23.3	9.0	9.8	7.7	3.1	4.6	保土ヶ谷区
611	100.0	7.9	4.8	3.1	81.7	2.3	37.3	21.8	9.8	10.5	10.4	3.9	6.5	旭区
488	100.0	8.4	5.0	3.4	82.7	3.4	36.7	22.6	9.8	10.1	9.0	3.5	5.5	磯子区
470	100.0	6.7	3.7	3.0	84.0	2.8	40.0	22.1	9.2	9.9	9.3	3.6	5.7	金沢区
669	100.0	9.0	6.1	2.9	85.6	1.5	37.4	27.5	10.0	9.2	5.5	2.5	3.0	港北区
357	100.0	10.8	6.4	4.4	82.3	2.3	35.6	24.4	10.0	9.9	6.9	2.9	4.0	緑区
632	100.0	10.7	5.8	4.9	82.1	2.6	34.5	22.6	10.7	11.7	7.2	3.4	3.9	青葉区
420	100.0	12.2	7.1	5.1	81.5	3.0	32.1	22.6	10.9	12.8	6.4	2.8	3.6	都塚区
531	100.0	9.1	5.7	3.4	83.2	2.6	37.6	22.6	9.5	10.9	7.7	3.2	4.5	戸塚区
297	100.0	8.7	5.8	2.9	82.0	3.3	37.9	21.1	9.2	10.5	9.3	3.7	5.7	栄区
319	100.0	9.8	6.4	3.4	81.1	2.5	35.3	23.1	9.6	10.7	9.1	3.5	5.6	泉区
297	100.0	8.8	5.4	3.4	81.9	3.0	36.4	21.9	9.3	11.3	9.3	3.4	5.9	瀬谷区
3,216	53.1	4.4	2.7	1.7	45.4	1.3	19.2	13.1	5.9	5.9	3.3	1.7	1.6	男
211	56.0	4.0	2.5	1.5	49.2	1.4	20.9	15.2	6.0	5.6	2.8	1.6	1.2	鶴見区
221	53.9	4.0	2.5	1.5	47.2	1.0	21.2	14.4	5.8	4.8	2.7	1.4	1.3	神奈川区
104	54.3	4.1	2.4	1.7	47.8	0.9	19.3	15.5	6.4	5.7	2.4	1.2	1.2	西川区
271	55.2	3.7	2.0	1.7	46.6	1.4	15.0	12.9	8.1	9.2	5.0	2.8	2.2	中南川区
237	53.3	3.4	2.0	1.4	46.1	1.1	20.6	12.9	5.7	5.8	3.8	1.9	1.8	中港区
171	52.3	4.4	2.8	1.6	44.1	1.4	18.1	12.4	5.9	6.3	3.7	1.9	1.9	港南区
171	53.3	3.7	2.3	1.4	46.4	1.3	21.5	12.9	5.3	5.4	3.2	1.7	1.5	保土ヶ谷区
212	51.4	4.0	2.5	1.5	43.2	1.3	18.9	11.5	5.6	5.9	4.2	1.9	2.3	旭区
184	54.2	4.3	2.6	1.8	45.9	1.6	19.9	12.6	5.7	6.0	4.0	1.9	2.1	磯子区
174	51.8	3.5	1.9	1.6	44.4	1.4	20.6	11.8	5.2	5.4	4.0	1.9	2.1	金沢区
233	52.3	4.6	3.1	1.5	45.3	0.8	19.1	14.6	5.7	5.1	2.4	1.3	1.0	港北区
113	52.3	5.3	3.2	2.2	44.0	1.3	18.4	13.0	6.0	5.4	2.9	1.6	1.3	緑区
253	51.4	5.5	2.9	2.5	42.7	1.6	17.5	11.5	5.8	6.2	3.3	1.8	1.5	青葉区
143	52.0	6.1	3.5	2.6	43.1	1.6	16.5	11.7	6.2	7.1	2.8	1.6	1.2	都塚区
187	53.3	4.6	2.9	1.6	45.3	1.4	19.6	12.5	5.8	6.1	3.4	1.8	1.6	戸塚区
106	52.4	4.1	2.8	1.4	44.2	1.8	20.5	11.1	5.0	5.9	4.1	2.1	2.0	栄区
127	51.5	4.6	3.1	1.5	42.6	1.3	17.5	12.1	5.9	5.8	4.2	2.0	2.2	泉区
98	52.3	4.6	2.8	1.8	43.9	1.7	18.6	12.3	5.2	6.2	3.9	1.9	2.0	瀬谷区
5,413	46.9	4.3	2.6	1.7	38.6	1.1	17.6	11.0	4.3	4.6	4.0	1.4	2.7	女
363	44.0	3.7	2.1	1.5	37.1	1.1	17.2	11.1	3.9	3.7	3.3	1.2	2.0	鶴見区
352	46.1	3.9	2.4	1.4	39.1	0.8	18.6	11.8	3.9	3.9	3.1	1.1	2.1	神奈川区
167	45.7	3.9	2.2	1.6	39.0	1.0	17.3	12.0	4.7	4.1	2.8	1.0	1.9	西川区
271	44.8	3.9	2.2	1.8	37.1	1.1	14.4	10.1	5.7	5.8	3.7	1.6	2.2	中南川区
328	46.7	3.1	1.9	1.2	39.6	1.0	19.7	10.7	4.2	4.1	4.0	1.5	2.6	中港区
330	47.7	4.1	2.5	1.6	38.6	1.2	17.3	10.5	4.5	5.1	5.0	1.3	3.6	港南区
341	46.7	3.8	2.4	1.4	38.4	1.0	18.8	10.4	3.7	4.5	4.5	1.4	3.1	保土ヶ谷区
399	48.6	3.9	2.3	1.5	38.5	1.0	18.4	10.3	4.2	4.6	6.2	1.9	4.3	旭区
304	45.8	4.0	2.4	1.6	36.8	1.8	16.8	9.9	4.0	4.2	5.0	1.6	3.4	磯子区
296	48.2	3.3	1.8	1.4	39.6	1.4	19.4	10.3	4.0	4.5	5.3	1.8	3.6	金沢区
436	47.7	4.3	3.0	1.4	40.3	0.7	18.3	12.9	4.3	4.0	3.1	1.2	1.9	港北区
244	47.7	5.5	3.2	2.2	38.3	1.1	17.2	11.4	4.0	4.6	4.0	1.3	2.7	緑区
379	48.6	5.2	2.9	2.4	39.4	1.0	17.0	11.0	4.9	5.5	3.9	1.6	2.3	青葉区
277	48.0	6.1	3.5	2.5	38.3	1.4	15.5	10.9	4.8	5.7	3.6	1.2	2.4	都塚区
344	46.7	4.5	2.8	1.8	37.9	1.2	18.1	10.1	3.8	4.8	4.3	1.4	2.9	戸塚区
191	47.6	4.6	3.0	1.5	37.8	1.5	17.3	10.0	4.3	4.6	5.2	1.6	3.7	栄区
192	48.5	5.1	3.3	1.9	38.5	1.2	17.8	10.9	3.7	4.9	4.9	1.5	3.4	泉区
199	47.7	4.2	2.6	1.6	38.0	1.3	17.8	9.6	4.1	5.2	5.5	1.5	4.0	瀬谷区

第8表 男女、行政区及び年齢区分別社会増加数（令和6年中）

男女 行政区	社会増加数												
	総数	0～14歳			15～64歳					65歳以上			
		計	0～5歳	6～14歳	計	15～19歳	20～29歳	30～39歳	40～49歳	50～64歳	計	65～74歳	75歳以上
総数	18,802	263	-142	405	18,690	2,764	13,170	2,925	1,037	-1,206	-151	-674	523
鶴見区	2,863	-120	-66	-54	3,298	312	2,897	383	-38	-256	-315	-213	-102
神奈川区	2,980	-201	-207	6	3,310	432	2,560	161	176	-19	-129	-59	-70
西区	1,290	-114	-78	-36	1,470	152	1,290	63	39	-74	-66	-5	-61
中南区	2,353	96	-71	167	2,340	194	1,643	275	185	43	-83	-40	-43
南港区	1,941	12	-40	52	2,031	278	1,564	-49	133	105	-102	-75	-27
保土ヶ谷区	-244	2	-17	19	-223	-22	-86	-9	-51	-55	-23	-13	-10
旭区	874	55	43	12	818	204	574	83	58	-101	1	-39	40
磯子区	1,130	249	179	70	898	94	223	379	139	63	-17	-20	3
金沢区	516	24	-7	31	554	100	217	91	91	55	-62	-5	-57
港北区	154	174	110	64	187	167	-131	53	42	56	-207	-54	-153
緑区	2,847	-331	-332	1	3,324	355	2,849	325	-20	-185	-146	-158	12
青葉区	611	-15	-1	-14	407	45	350	2	11	-1	219	51	168
都筑区	-278	92	68	24	-329	322	-453	115	16	-329	-41	-141	100
戸塚区	-256	29	71	-42	-666	-55	-434	253	-25	-405	381	32	349
栄区	400	44	37	7	184	111	-75	285	67	-204	172	-14	186
泉区	278	51	23	28	158	47	-70	72	68	41	69	29	40
瀬谷区	800	94	55	39	619	19	166	262	109	63	87	4	83
	543	122	91	31	310	9	86	181	37	-3	111	46	65
男	9,766	207	-48	255	10,151	1,481	7,284	1,627	450	-691	-592	-536	-56
鶴見区	1,674	-97	-64	-33	1,959	160	1,779	192	-13	-159	-188	-142	-46
神奈川区	1,504	-140	-132	-8	1,749	259	1,409	72	35	-26	-105	-36	-69
西区	630	-46	-30	-16	719	84	680	-1	20	-64	-43	-12	-31
中南区	1,471	74	-25	99	1,447	106	1,003	155	139	44	-50	-10	-40
南港区	913	-9	-31	22	999	134	822	-50	42	51	-77	-54	-23
保土ヶ谷区	-142	5	-4	9	-121	-11	-74	17	-49	-4	-26	-20	-6
旭区	446	34	28	6	433	102	310	25	23	-27	-21	-43	22
磯子区	608	116	73	43	512	30	131	254	90	7	-20	-6	-14
金沢区	265	24	8	16	279	54	129	45	43	8	-38	-1	-37
港北区	183	101	68	33	179	115	-26	21	15	54	-97	-27	-70
緑区	1,410	-159	-151	-8	1,690	168	1,517	158	-12	-141	-121	-99	-22
青葉区	285	30	12	18	181	18	141	30	-17	9	74	14	60
都筑区	-269	37	20	17	-216	180	-319	58	29	-164	-90	-85	-5
戸塚区	-258	42	55	-13	-390	-27	-299	175	-34	-205	90	-17	107
栄区	146	43	21	22	82	52	-54	174	23	-113	21	-29	50
泉区	168	35	14	21	119	46	-23	48	41	7	14	4	10
瀬谷区	403	62	40	22	307	9	88	154	43	13	34	11	23
	329	55	50	5	223	2	70	100	32	19	51	16	35
女	9,036	56	-94	150	8,539	1,283	5,886	1,298	587	-515	441	-138	579
鶴見区	1,189	-23	-2	-21	1,339	152	1,118	191	-25	-97	-127	-71	-56
神奈川区	1,476	-61	-75	14	1,561	173	1,151	89	141	7	-24	-23	-1
西区	660	-68	-48	-20	751	68	610	64	19	-10	-23	7	-30
中南区	882	22	-46	68	893	88	640	120	46	-1	-33	-30	-3
南港区	1,028	21	-9	30	1,032	144	742	1	91	54	-25	-21	-4
保土ヶ谷区	-102	-3	-13	10	-102	-11	-12	-26	-2	-51	3	7	-4
旭区	428	21	15	6	385	102	264	58	35	-74	22	4	18
磯子区	522	133	106	27	386	64	92	125	49	56	3	-14	17
金沢区	251	-	-15	15	275	46	88	46	48	47	-24	-4	-20
港北区	-29	73	42	31	8	52	-105	32	27	2	-110	-27	-83
緑区	1,437	-172	-181	9	1,634	187	1,332	167	-8	-44	-25	-59	34
青葉区	326	-45	-13	-32	226	27	209	-28	28	-10	145	37	108
都筑区	-9	55	48	7	-113	142	-134	57	-13	-165	49	-56	105
戸塚区	2	-13	16	-29	-276	-28	-135	78	9	-200	291	49	242
栄区	254	1	16	-15	102	59	-21	111	44	-91	151	15	136
泉区	110	16	9	7	39	1	-47	24	27	34	55	25	30
瀬谷区	397	32	15	17	312	10	78	108	66	50	53	-7	60
	214	67	41	26	87	7	16	81	5	-22	60	30	30

注) 本表の数値は市外移動+市内移動+その他増減で集計したものである。

第9表 男女、行政区、年齢区分別

男女 行政区	死亡者数											
	総数	0~14歳			15~64歳					65歳以上		
		計	0~5歳	6~14歳	計	15~19歳	20~29歳	30~39歳	40~49歳	50~64歳	計	65~74歳
総数	40,575	100	72	28	3,595	37	149	171	531	2,707	36,880	4,293
鶴見区	2,784	10	8	2	286	4	14	23	43	202	2,488	353
神奈川区	2,422	5	5	—	270	1	13	13	33	210	2,147	247
西区	933	3	1	2	88	2	3	4	15	64	842	109
中南区	1,769	2	1	1	241	2	6	9	27	197	1,526	253
南港区	2,550	8	5	3	241	4	8	8	34	187	2,301	326
保土ヶ谷区	2,607	7	6	1	227	1	6	14	41	165	2,373	252
旭区	2,474	7	3	4	219	3	17	14	32	153	2,248	251
磯子区	3,361	6	3	3	240	3	6	12	44	175	3,115	336
金沢区	1,941	2	2	—	166	1	9	7	29	120	1,773	204
港北区	2,269	4	3	1	170	1	9	6	17	137	2,095	221
緑区	3,059	16	12	4	290	5	17	14	48	206	2,753	303
青葉区	1,924	1	—	1	160	2	2	4	29	123	1,763	205
都筑区	2,702	7	6	1	214	1	9	8	26	170	2,481	286
戸塚区	1,687	5	4	1	170	2	4	4	22	138	1,512	166
栄区	3,003	6	4	2	239	1	10	15	37	176	2,758	297
泉区	1,516	7	6	1	97	1	6	2	12	76	1,412	114
瀬谷区	1,932	1	1	—	140	1	6	9	22	102	1,791	193
	1,642	3	2	1	137	2	4	5	20	106	1,502	177
男	21,313	60	41	19	2,356	15	90	100	322	1,829	18,897	3,046
鶴見区	1,495	7	6	1	202	2	10	16	33	141	1,286	252
神奈川区	1,251	2	2	—	170	—	7	8	21	134	1,079	172
西区	487	2	1	1	57	—	2	1	9	45	428	85
中南区	1,052	1	—	1	161	1	3	7	9	141	890	203
南港区	1,381	4	3	1	169	2	3	4	18	142	1,208	242
保土ヶ谷区	1,383	6	5	1	139	—	4	7	20	108	1,238	170
旭区	1,307	6	3	3	131	2	8	8	14	99	1,170	172
磯子区	1,759	3	1	2	162	2	5	7	34	114	1,594	236
金沢区	1,006	1	1	—	115	—	5	4	20	86	890	133
港北区	1,206	1	—	1	110	1	7	4	8	90	1,095	155
緑区	1,534	6	4	2	188	1	13	5	33	136	1,340	212
青葉区	1,020	1	—	1	97	—	1	1	19	76	922	154
都筑区	1,361	4	3	1	132	—	4	6	12	110	1,225	188
戸塚区	857	5	4	1	110	1	3	3	11	92	742	116
栄区	1,603	5	4	1	153	—	6	8	22	117	1,445	211
泉区	768	3	2	1	66	1	3	1	6	55	699	76
瀬谷区	988	1	1	—	100	1	3	7	18	71	887	135
	855	2	1	1	94	1	3	3	15	72	759	134
女	19,262	40	31	9	1,239	22	59	71	209	878	17,983	1,247
鶴見区	1,289	3	2	1	84	2	4	7	10	61	1,202	101
神奈川区	1,171	3	3	—	100	1	6	5	12	76	1,068	75
西区	446	1	—	1	31	2	1	3	6	19	414	24
中南区	717	1	1	—	80	1	3	2	18	56	636	50
南港区	1,169	4	2	2	72	2	5	4	16	45	1,093	84
保土ヶ谷区	1,224	1	1	—	88	1	2	7	21	57	1,135	82
旭区	1,167	1	—	1	88	1	9	6	18	54	1,078	79
磯子区	1,602	3	2	1	78	1	1	5	10	61	1,521	100
金沢区	935	1	1	—	51	1	4	3	9	34	883	71
港北区	1,063	3	3	—	60	—	2	2	9	47	1,000	66
緑区	1,525	10	8	2	102	4	4	9	15	70	1,413	91
青葉区	904	—	—	—	63	2	1	3	10	47	841	51
都筑区	1,341	3	3	—	82	1	5	2	14	60	1,256	98
戸塚区	830	—	—	—	60	1	1	1	11	46	770	50
栄区	1,400	1	—	1	86	1	4	7	15	59	1,313	86
泉区	748	4	4	—	31	—	3	1	6	21	713	38
瀬谷区	944	—	—	—	40	—	3	2	4	31	904	58
	787	1	1	—	43	1	1	2	5	34	743	43

死亡者数及び割合（令和6年中）

75歳以上	割合（％）													男 女 行政区
	総数	0～14歳			15～64歳					65歳以上				
		計	0～5歳	6～14歳	計	15～19歳	20～29歳	30～39歳	40～49歳	50～64歳	計	65～74歳	75歳以上	
32,587	100.0	0.2	0.2	0.1	8.9	0.1	0.4	0.4	1.3	6.7	90.9	10.6	80.3	総数
2,135	100.0	0.4	0.3	0.1	10.3	0.1	0.5	0.8	1.5	7.3	89.4	12.7	76.7	鶴見区
1,900	100.0	0.2	0.2	0.0	11.1	0.0	0.5	0.5	1.4	8.7	88.6	10.2	78.4	神奈川区
733	100.0	0.3	0.1	0.2	9.4	0.2	0.3	0.4	1.6	6.9	90.2	11.7	78.6	西川区
1,273	100.0	0.1	0.1	0.1	13.6	0.1	0.3	0.5	1.5	11.1	86.3	14.3	72.0	中南川区
1,975	100.0	0.3	0.2	0.1	9.5	0.2	0.3	0.3	1.3	7.3	90.2	12.8	77.5	南港区
2,121	100.0	0.3	0.2	0.0	8.7	0.0	0.2	0.5	1.6	6.3	91.0	9.7	81.4	保土ヶ谷区
1,997	100.0	0.3	0.1	0.2	8.9	0.1	0.7	0.6	1.3	6.2	90.9	10.1	80.7	旭区
2,779	100.0	0.2	0.1	0.1	7.1	0.1	0.2	0.4	1.3	5.2	92.7	10.0	82.7	磯子区
1,569	100.0	0.1	0.1	0.0	8.6	0.1	0.5	0.4	1.5	6.2	91.3	10.5	80.8	金沢区
1,874	100.0	0.2	0.1	0.0	7.5	0.0	0.4	0.3	0.7	6.0	92.3	9.7	82.6	港北区
2,450	100.0	0.5	0.4	0.1	9.5	0.2	0.6	0.5	1.6	6.7	90.0	9.9	80.1	緑区
1,558	100.0	0.1	0.0	0.1	8.3	0.1	0.1	0.2	1.5	6.4	91.6	10.7	81.0	青葉区
2,195	100.0	0.3	0.2	0.0	7.9	0.0	0.3	0.3	1.0	6.3	91.8	10.6	81.2	都筑区
1,346	100.0	0.3	0.2	0.1	10.1	0.1	0.2	0.2	1.3	8.2	89.6	9.8	79.8	戸塚区
2,461	100.0	0.2	0.1	0.1	8.0	0.0	0.3	0.5	1.2	5.9	91.8	9.9	82.0	栄区
1,298	100.0	0.5	0.4	0.1	6.4	0.1	0.4	0.1	0.8	5.0	93.1	7.5	85.6	泉区
1,598	100.0	0.1	0.1	0.0	7.2	0.1	0.3	0.5	1.1	5.3	92.7	10.0	82.7	瀬谷区
1,325	100.0	0.2	0.1	0.1	8.3	0.1	0.2	0.3	1.2	6.5	91.5	10.8	80.7	
15,851	52.5	0.1	0.1	0.0	5.8	0.0	0.2	0.2	0.8	4.5	46.6	7.5	39.1	男
1,034	53.7	0.3	0.2	0.0	7.3	0.1	0.4	0.6	1.2	5.1	46.2	9.1	37.1	鶴見区
907	51.7	0.1	0.1	0.0	7.0	0.0	0.3	0.3	0.9	5.5	44.5	7.1	37.4	神奈川区
343	52.2	0.2	0.1	0.1	6.1	0.0	0.2	0.1	1.0	4.8	45.9	9.1	36.8	西川区
687	59.5	0.1	0.0	0.1	9.1	0.1	0.2	0.4	0.5	8.0	50.3	11.5	38.8	中南川区
966	54.2	0.2	0.1	0.0	6.6	0.1	0.1	0.2	0.7	5.6	47.4	9.5	37.9	南港区
1,068	53.0	0.2	0.2	0.0	5.3	0.0	0.2	0.3	0.8	4.1	47.5	6.5	41.0	保土ヶ谷区
998	52.8	0.2	0.1	0.1	5.3	0.1	0.3	0.3	0.6	4.0	47.3	7.0	40.3	旭区
1,358	52.3	0.1	0.0	0.1	4.8	0.1	0.1	0.2	1.0	3.4	47.4	7.0	40.4	磯子区
757	51.8	0.1	0.1	0.0	5.9	0.0	0.3	0.2	1.0	4.4	45.9	6.9	39.0	金沢区
940	53.2	0.0	0.0	0.0	4.8	0.0	0.3	0.2	0.4	4.0	48.3	6.8	41.4	港北区
1,128	50.1	0.2	0.1	0.1	6.1	0.0	0.4	0.2	1.1	4.4	43.8	6.9	36.9	緑区
768	53.0	0.1	0.0	0.1	5.0	0.0	0.1	0.1	1.0	4.0	47.9	8.0	39.9	青葉区
1,037	50.4	0.1	0.1	0.0	4.9	0.0	0.1	0.2	0.4	4.1	45.3	7.0	38.4	都筑区
626	50.8	0.3	0.2	0.1	6.5	0.1	0.2	0.2	0.7	5.5	44.0	6.9	37.1	戸塚区
1,234	53.4	0.2	0.1	0.0	5.1	0.0	0.2	0.3	0.7	3.9	48.1	7.0	41.1	栄区
623	50.7	0.2	0.1	0.1	4.4	0.1	0.2	0.1	0.4	3.6	46.1	5.0	41.1	泉区
752	51.1	0.1	0.1	0.0	5.2	0.1	0.2	0.4	0.9	3.7	45.9	7.0	38.9	瀬谷区
625	52.1	0.1	0.1	0.1	5.7	0.1	0.2	0.2	0.9	4.4	46.2	8.2	38.1	
16,736	47.5	0.1	0.1	0.0	3.1	0.1	0.1	0.2	0.5	2.2	44.3	3.1	41.2	女
1,101	46.3	0.1	0.1	0.0	3.0	0.1	0.1	0.3	0.4	2.2	43.2	3.6	39.5	鶴見区
993	48.3	0.1	0.1	0.0	4.1	0.0	0.2	0.2	0.5	3.1	44.1	3.1	41.0	神奈川区
390	47.8	0.1	0.0	0.1	3.3	0.2	0.1	0.3	0.6	2.0	44.4	2.6	41.8	西川区
586	40.5	0.1	0.1	0.0	4.5	0.1	0.2	0.1	1.0	3.2	36.0	2.8	33.1	中南川区
1,009	45.8	0.2	0.1	0.1	2.8	0.1	0.2	0.2	0.6	1.8	42.9	3.3	39.6	南港区
1,053	47.0	0.0	0.0	0.0	3.4	0.0	0.1	0.3	0.8	2.2	43.5	3.1	40.4	保土ヶ谷区
999	47.2	0.0	0.0	0.0	3.6	0.0	0.4	0.2	0.7	2.2	43.6	3.2	40.4	旭区
1,421	47.7	0.1	0.1	0.0	2.3	0.0	0.0	0.1	0.3	1.8	45.3	3.0	42.3	磯子区
812	48.2	0.1	0.1	0.0	2.6	0.1	0.2	0.2	0.5	1.8	45.5	3.7	41.8	金沢区
934	46.8	0.1	0.1	0.0	2.6	0.0	0.1	0.1	0.4	2.1	44.1	2.9	41.2	港北区
1,322	49.9	0.3	0.3	0.1	3.3	0.1	0.1	0.3	0.5	2.3	46.2	3.0	43.2	緑区
790	47.0	0.0	0.0	0.0	3.3	0.1	0.1	0.2	0.5	2.4	43.7	2.7	41.1	青葉区
1,158	49.6	0.1	0.1	0.0	3.0	0.0	0.2	0.1	0.5	2.2	46.5	3.6	42.9	都筑区
720	49.2	0.0	0.0	0.0	3.6	0.1	0.1	0.1	0.7	2.7	45.6	3.0	42.7	戸塚区
1,227	46.6	0.0	0.0	0.0	2.9	0.0	0.1	0.2	0.5	2.0	43.7	2.9	40.9	栄区
675	49.3	0.3	0.3	0.0	2.0	0.0	0.2	0.1	0.4	1.4	47.0	2.5	44.5	泉区
846	48.9	0.0	0.0	0.0	2.1	0.0	0.2	0.1	0.2	1.6	46.8	3.0	43.8	瀬谷区
700	47.9	0.1	0.1	0.0	2.6	0.1	0.1	0.1	0.3	2.1	45.2	2.6	42.6	

第10表 男女、月別の人口動態の

年次 月次	人口 増加数	社 会								
		社 会 増加数	市 外 移 動						計	
			転 入			転 出				
計	県 外	県 内	計	県 外	県 内	計	県 外	県 内	計	
総 数										
令和元年	8,985	16,185	151,930	117,681	34,249	135,653	99,435	36,218	16,277	
2年	5,278	13,481	142,051	107,361	34,690	127,562	92,352	35,210	14,489	
3年	-4,257	7,200	139,021	103,305	35,716	131,362	94,078	37,284	7,659	
4年	-2,434	13,305	148,132	113,944	34,188	135,172	98,387	36,785	12,960	
5年	-375	16,117	149,213	115,339	33,874	133,972	97,966	36,006	15,241	
令和6年	364	18,802	151,791	117,654	34,137	134,061	99,091	34,970	17,730	
1月	-2,502	-365	9,194	6,931	2,263	9,560	6,907	2,653	-366	
2月	-1,757	69	10,092	7,397	2,695	10,054	7,273	2,781	38	
3月	2,674	4,347	26,791	22,426	4,365	22,734	17,880	4,854	4,057	
4月	5,415	6,916	20,260	16,734	3,526	13,476	10,242	3,234	6,784	
5月	-324	1,166	11,374	8,561	2,813	10,248	7,410	2,838	1,126	
6月	-536	593	10,239	7,712	2,527	9,715	7,287	2,428	524	
7月	-421	914	12,057	9,185	2,872	11,200	8,215	2,985	857	
8月	-809	716	9,992	7,476	2,516	9,375	6,967	2,408	617	
9月	103	1,452	10,994	8,552	2,442	9,627	6,977	2,650	1,367	
10月	1,060	2,411	12,035	9,195	2,840	9,767	6,915	2,852	2,268	
11月	-1,118	375	9,001	6,430	2,571	8,721	6,137	2,584	280	
12月	-1,421	208	9,762	7,055	2,707	9,584	6,881	2,703	178	
男										
令和元年	3,866	8,272	82,125	64,181	17,944	73,418	54,636	18,782	8,707	
2年	2,016	6,914	76,766	58,640	18,126	69,265	50,927	18,338	7,501	
3年	-4,056	2,355	74,145	55,801	18,344	71,327	52,007	19,320	2,818	
4年	-2,849	6,112	79,437	61,729	17,708	73,282	54,240	19,042	6,155	
5年	-1,496	7,789	80,115	62,620	17,495	72,481	53,554	18,927	7,634	
令和6年	-76	9,766	81,890	63,942	17,948	72,458	54,228	18,230	9,432	
1月	-1,374	-261	4,931	3,739	1,192	5,140	3,708	1,432	-209	
2月	-784	156	5,436	4,014	1,422	5,278	3,880	1,398	158	
3月	1,244	2,139	14,285	12,071	2,214	12,268	9,779	2,489	2,017	
4月	2,928	3,772	11,229	9,299	1,930	7,500	5,813	1,687	3,729	
5月	-181	598	6,138	4,671	1,467	5,546	4,075	1,471	592	
6月	-503	129	5,437	4,120	1,317	5,335	4,045	1,290	102	
7月	-14	715	6,614	5,066	1,548	5,909	4,353	1,556	705	
8月	-546	293	5,317	4,024	1,293	5,050	3,827	1,223	267	
9月	-15	739	5,983	4,709	1,274	5,279	3,826	1,453	704	
10月	588	1,323	6,556	5,041	1,515	5,315	3,847	1,468	1,241	
11月	-556	225	4,797	3,482	1,315	4,616	3,269	1,347	181	
12月	-863	-62	5,167	3,706	1,461	5,222	3,806	1,416	-55	
女										
令和元年	5,119	7,913	69,805	53,500	16,305	62,235	44,799	17,436	7,570	
2年	3,262	6,567	65,285	48,721	16,564	58,297	41,425	16,872	6,988	
3年	-201	4,845	64,876	47,504	17,372	60,035	42,071	17,964	4,841	
4年	415	7,193	68,695	52,215	16,480	61,890	44,147	17,743	6,805	
5年	1,121	8,328	69,098	52,719	16,379	61,491	44,412	17,079	7,607	
令和6年	440	9,036	69,901	53,712	16,189	61,603	44,863	16,740	8,298	
1月	-1,128	-104	4,263	3,192	1,071	4,420	3,199	1,221	-157	
2月	-973	-87	4,656	3,383	1,273	4,776	3,393	1,383	-120	
3月	1,430	2,208	12,506	10,355	2,151	10,466	8,101	2,365	2,040	
4月	2,487	3,144	9,031	7,435	1,596	5,976	4,429	1,547	3,055	
5月	-143	568	5,236	3,890	1,346	4,702	3,335	1,367	534	
6月	-33	464	4,802	3,592	1,210	4,380	3,242	1,138	422	
7月	-407	199	5,443	4,119	1,324	5,291	3,862	1,429	152	
8月	-263	423	4,675	3,452	1,223	4,325	3,140	1,185	350	
9月	118	713	5,011	3,843	1,168	4,348	3,151	1,197	663	
10月	472	1,088	5,479	4,154	1,325	4,452	3,068	1,384	1,027	
11月	-562	150	4,204	2,948	1,256	4,105	2,868	1,237	99	
12月	-558	270	4,595	3,349	1,246	4,362	3,075	1,287	233	

第10表 男女、月別の人口動態の

<うち外国人>

年次 月次	人口 増加数	社 会							
		社会 増加数	市 外 移 動			市 外 移 動			計
			転 入		転 出		計		
		計	県 外	県 内	計	県 外		県 内	計
総 数									
令和元年	6,864	6,338	24,638	22,685	1,953	15,696	12,887	2,809	8,942
2年	-1,384	-1,964	14,964	12,987	1,977	13,010	10,708	2,302	1,954
3年	-2,652	-3,166	12,631	10,522	2,109	12,865	10,730	2,135	-234
4年	7,399	6,983	23,461	21,235	2,226	14,346	11,928	2,418	9,115
5年	9,926	9,456	27,025	24,791	2,234	16,006	13,497	2,509	11,019
令和6年	11,119	10,593	29,742	27,215	2,527	17,821	15,073	2,748	11,921
1月	165	104	1,769	1,595	174	1,535	1,304	231	234
2月	405	383	1,776	1,601	175	1,283	1,115	168	493
3月	1,356	1,311	3,438	3,153	285	2,047	1,751	296	1,391
4月	2,090	2,053	3,782	3,522	260	1,599	1,347	252	2,183
5月	492	462	2,083	1,880	203	1,442	1,166	276	641
6月	711	689	2,267	2,071	196	1,458	1,253	205	809
7月	735	693	2,554	2,305	249	1,702	1,500	202	852
8月	616	563	2,075	1,905	170	1,418	1,185	233	657
9月	1,627	1,575	2,973	2,789	184	1,314	1,078	236	1,659
10月	2,081	2,025	3,324	3,073	251	1,232	1,015	217	2,092
11月	473	414	1,889	1,703	186	1,400	1,157	243	489
12月	368	321	1,812	1,618	194	1,391	1,202	189	421
男									
令和元年	4,011	3,714	14,035	12,971	1,064	8,586	7,074	1,512	5,449
2年	-491	-805	8,540	7,412	1,128	7,184	5,982	1,202	1,356
3年	-1,749	-2,009	6,883	5,748	1,135	7,212	6,038	1,174	-329
4年	3,950	3,736	13,251	12,048	1,203	8,153	6,847	1,306	5,098
5年	5,423	5,185	15,373	14,143	1,230	9,102	7,624	1,478	6,271
令和6年	6,190	5,936	17,005	15,590	1,415	10,177	8,624	1,553	6,828
1月	89	62	1,036	937	99	893	761	132	143
2月	256	250	1,044	949	95	735	639	96	309
3月	796	770	1,974	1,819	155	1,156	994	162	818
4月	1,095	1,078	2,155	2,007	148	979	820	159	1,176
5月	267	256	1,192	1,077	115	813	663	150	379
6月	321	315	1,245	1,133	112	852	735	117	393
7月	498	480	1,495	1,350	145	915	805	110	580
8月	323	297	1,183	1,087	96	822	695	127	361
9月	867	832	1,674	1,568	106	786	648	138	888
10月	1,119	1,094	1,883	1,749	134	731	608	123	1,152
11月	398	373	1,103	1,001	102	678	557	121	425
12月	161	129	1,021	913	108	817	699	118	204
女									
令和元年	2,853	2,624	10,603	9,714	889	7,110	5,813	1,297	3,493
2年	-893	-1,159	6,424	5,575	849	5,826	4,726	1,100	598
3年	-903	-1,157	5,748	4,774	974	5,653	4,692	961	95
4年	3,449	3,247	10,210	9,187	1,023	6,193	5,081	1,112	4,017
5年	4,503	4,271	11,652	10,648	1,004	6,904	5,873	1,031	4,748
令和6年	4,929	4,657	12,737	11,625	1,112	7,644	6,449	1,195	5,093
1月	76	42	733	658	75	642	543	99	91
2月	149	133	732	652	80	548	476	72	184
3月	560	541	1,464	1,334	130	891	757	134	573
4月	995	975	1,627	1,515	112	620	527	93	1,007
5月	225	206	891	803	88	629	503	126	262
6月	390	374	1,022	938	84	606	518	88	416
7月	237	213	1,059	955	104	787	695	92	272
8月	293	266	892	818	74	596	490	106	296
9月	760	743	1,299	1,221	78	528	430	98	771
10月	962	931	1,441	1,324	117	501	407	94	940
11月	75	41	786	702	84	722	600	122	64
12月	207	192	791	705	86	574	503	71	217

推移－市（令和元年中～令和6年中）

動 態					自 然 動 態							年 次 月 次
増 減		市 内 移 動			そ の 他 増 減			自 然 増 加 数	出 生	死 亡	総 数	
		県 外	県 内	転 入	転 出	増 減	増 加					
9,798	-856	5,490	5,488	2	1,639	4,245	-2,606	526	770	244		令和元年
2,279	-325	5,124	5,125	-1	1,502	5,419	-3,917	580	795	215	2年	
-208	-26	4,859	4,858	1	1,131	4,064	-2,933	514	774	260	3年	
9,307	-192	4,926	4,922	4	1,168	3,304	-2,136	416	687	271	4年	
11,294	-275	5,660	5,659	1	1,448	3,012	-1,564	470	724	254	5年	
12,142	-221	5,778	5,774	4	1,634	2,966	-1,332	526	790	264	令和6年	
291	-57	336	336	—	126	256	-130	61	83	22	1月	
486	7	415	414	1	116	227	-111	22	48	26	2月	
1,402	-11	565	564	1	163	244	-81	45	64	19	3月	
2,175	8	654	654	—	126	256	-130	37	59	22	4月	
714	-73	437	437	—	144	323	-179	30	57	27	5月	
818	-9	408	408	—	131	251	-120	22	49	27	6月	
805	47	539	538	1	124	284	-160	42	65	23	7月	
720	-63	473	473	—	148	242	-94	53	73	20	8月	
1,711	-52	445	445	—	150	234	-84	52	77	25	9月	
2,058	34	592	592	—	165	232	-67	56	77	21	10月	
546	-57	469	469	—	113	188	-75	59	77	18	11月	
416	5	445	444	1	128	229	-101	47	61	14	12月	
<hr/>												
男												
5,897	-448	2,972	2,969	3	861	2,599	-1,738	297	420	123	令和元年	
1,430	-74	2,663	2,664	-1	859	3,019	-2,160	314	429	115	2年	
-290	-39	2,481	2,480	1	633	2,314	-1,681	260	391	131	3年	
5,201	-103	2,610	2,608	2	624	1,988	-1,364	214	358	144	4年	
6,519	-248	2,989	2,988	1	732	1,819	-1,087	238	374	136	5年	
6,966	-138	3,098	3,095	3	920	1,815	-895	254	397	143	令和6年	
176	-33	186	186	—	73	154	-81	27	44	17	1月	
310	-1	211	210	1	75	135	-60	6	22	16	2月	
825	-7	304	303	1	96	145	-49	26	34	8	3月	
1,187	-11	361	361	—	70	168	-98	17	29	12	4月	
414	-35	266	266	—	76	199	-123	11	25	14	5月	
398	-5	226	226	—	76	154	-78	6	23	17	6月	
545	35	286	286	—	69	169	-100	18	33	15	7月	
392	-31	253	253	—	85	149	-64	26	36	10	8月	
920	-32	214	214	—	80	136	-56	35	45	10	9月	
1,141	11	295	295	—	84	142	-58	25	35	10	10月	
444	-19	257	257	—	70	122	-52	25	34	9	11月	
214	-10	239	238	1	66	142	-76	32	37	5	12月	
<hr/>												
女												
3,901	-408	2,518	2,519	-1	778	1,646	-868	229	350	121	令和元年	
849	-251	2,461	2,461	—	643	2,400	-1,757	266	366	100	2年	
82	13	2,378	2,378	—	498	1,750	-1,252	254	383	129	3年	
4,106	-89	2,316	2,314	2	544	1,316	-772	202	329	127	4年	
4,775	-27	2,671	2,671	—	716	1,193	-477	232	350	118	5年	
5,176	-83	2,680	2,679	1	714	1,151	-437	272	393	121	令和6年	
115	-24	150	150	—	53	102	-49	34	39	5	1月	
176	8	204	204	—	41	92	-51	16	26	10	2月	
577	-4	261	261	—	67	99	-32	19	30	11	3月	
988	19	293	293	—	56	88	-32	20	30	10	4月	
300	-38	171	171	—	68	124	-56	19	32	13	5月	
420	-4	182	182	—	55	97	-42	16	26	10	6月	
260	12	253	252	1	55	115	-60	24	32	8	7月	
328	-32	220	220	—	63	93	-30	27	37	10	8月	
791	-20	231	231	—	70	98	-28	17	32	15	9月	
917	23	297	297	—	81	90	-9	31	42	11	10月	
102	-38	212	212	—	43	66	-23	34	43	9	11月	
202	15	206	206	—	62	87	-25	15	24	9	12月	

第11表 移動前住所地（都道府県）、

移動前 住所地		総数	転入者									
			0～ 4歳	5～ 9歳	10～ 14歳	15～ 19歳	20～ 24歳	25～ 29歳	30～ 34歳	35～ 39歳	40～ 44歳	45～ 49歳
総数		151,791	5,616	3,506	2,265	5,765	29,539	36,297	22,304	12,581	8,395	5,966
北海道		2,689	85	63	42	161	703	571	281	159	132	96
青森県		717	17	20	11	77	236	114	53	46	25	27
岩手県		595	4	16	5	57	204	107	56	30	26	22
宮城県		1,948	61	49	31	113	521	424	186	110	108	83
秋田県		426	8	4	6	57	153	68	29	13	11	10
山形県		562	17	8	4	69	195	113	53	25	15	17
福島県		1,099	17	11	11	96	359	219	94	57	32	40
茨城県		2,294	51	48	22	106	624	534	272	177	111	71
栃木県		1,489	53	43	25	75	399	312	181	116	73	60
群馬県		1,295	46	19	15	53	385	294	154	90	58	40
埼玉県		6,623	245	107	51	166	1,339	1,764	1,079	538	307	231
千葉県		7,375	229	112	66	237	1,568	1,899	1,092	591	356	278
東京都		32,473	1,307	617	282	513	4,113	8,760	6,154	3,208	2,029	1,319
神奈川県		34,137	1,425	622	355	751	4,658	8,837	5,818	3,024	1,956	1,417
新潟県		1,325	20	13	18	123	504	241	89	70	42	38
富山県		488	17	15	8	25	133	102	57	31	21	14
石川県		591	25	14	8	33	159	127	67	43	31	16
福井県		219	4	4	2	11	59	58	15	13	12	12
山梨県		766	20	7	7	43	235	163	75	50	30	25
長野県		1,249	29	25	21	101	390	244	106	72	56	39
岐阜県		679	22	14	10	40	178	179	76	40	30	17
静岡県		3,904	96	67	34	263	1,112	830	432	228	183	149
愛知県		4,220	171	137	62	110	876	1,021	550	382	257	175
三重県		740	16	19	15	30	171	178	89	51	44	23
滋賀県		559	25	5	2	17	161	157	60	41	20	12
京都府		1,340	42	31	10	43	319	384	155	99	48	47
大阪府		4,410	199	118	62	79	955	1,035	600	368	277	188
兵庫県		2,515	124	81	39	68	633	549	304	181	129	91
奈良県		430	12	5	1	11	147	107	39	14	15	9
和歌山県		258	18	6	1	13	58	48	43	19	10	13
鳥取県		156	4	3	2	12	40	43	13	12	8	5
島根県		187	2	1	—	18	71	42	14	7	4	6
岡山県		707	28	7	4	30	202	159	81	41	39	19
広島県		1,419	57	50	40	52	330	304	154	103	89	55
山口県		503	17	4	6	23	134	119	52	26	20	23
徳島県		215	12	6	4	13	62	40	16	12	14	8
香川県		368	10	13	7	21	91	89	34	15	23	7
愛媛県		490	16	14	11	36	143	110	47	30	18	19
高知県		232	12	6	6	20	70	52	19	15	11	5
福岡県		2,689	106	79	48	114	700	578	294	204	130	103
佐賀県		236	4	6	7	20	69	51	17	10	17	10
長崎県		571	22	31	14	42	124	103	61	43	27	19
熊本県		636	20	16	9	36	197	129	66	39	23	18
大分県		397	12	6	3	43	123	87	40	28	11	6
宮崎県		393	8	8	8	53	114	69	35	26	16	9
鹿児島県		684	20	11	13	62	205	143	47	28	30	19
沖縄県		1,209	46	36	22	130	324	210	97	91	52	46
国外		23,012	814	909	834	1,498	4,978	4,500	2,935	1,946	1,404	986
地域不詳		272	1	—	1	1	15	30	23	19	15	24
(別掲)市内地区		65,149	3,346	1,514	889	1,667	6,795	13,750	9,967	5,912	3,831	2,977

年齢5歳階級別転入者数 - 市<総数> (令和6年中)

数							再掲				移 動 前 地 住 所 地
50~ 54歳	55~ 59歳	60~ 64歳	65~ 69歳	70~ 74歳	75~ 79歳	80歳 以上	0~ 14歳	15~ 64歳	65歳 以上	75歳 以上	
5,445	4,319	2,641	1,659	1,241	1,204	3,048	11,387	133,252	7,152	4,252	総 数
110	96	54	32	28	28	48	190	2,363	136	76	北 海 道
26	19	12	7	8	5	14	48	635	34	19	青 森 県
17	17	9	4	6	2	13	25	545	25	15	岩 手 県
81	79	29	16	10	8	39	141	1,734	73	47	宮 城 県
14	12	6	12	5	5	13	18	373	35	18	秋 田 県
12	8	11	4	1	1	9	29	518	15	10	山 形 県
45	34	15	17	9	15	28	39	991	69	43	福 島 県
65	53	42	25	20	24	49	121	2,055	118	73	茨 城 県
40	39	20	11	9	8	25	121	1,315	53	33	栃 木 県
43	31	16	12	9	8	22	80	1,164	51	30	群 馬 県
217	185	97	71	51	51	124	403	5,923	297	175	埼 玉 県
244	194	104	87	50	62	206	407	6,563	405	268	千 葉 県
1,084	899	563	393	272	265	695	2,206	28,642	1,625	960	東 京 都
1,331	1,063	691	459	370	387	973	2,402	29,546	2,189	1,360	神 奈 川 県
47	35	16	11	14	9	35	51	1,205	69	44	新 潟 県
18	12	9	6	4	2	14	40	422	26	16	富 山 県
20	12	9	5	5	5	12	47	517	27	17	石 川 県
9	5	4	4	1	1	5	10	198	11	6	福 井 県
35	19	19	11	10	4	13	34	694	38	17	山 梨 県
42	40	19	14	11	6	34	75	1,109	65	40	長 野 県
26	11	7	3	6	4	16	46	604	29	20	岐 阜 県
145	98	64	32	31	48	92	197	3,504	203	140	静 岡 県
186	125	52	30	22	16	48	370	3,734	116	64	愛 知 県
31	37	14	8	3	2	9	50	668	22	11	三 重 県
11	9	7	8	5	3	16	32	495	32	19	滋 賀 県
43	36	21	12	8	11	31	83	1,195	62	42	京 都 府
155	136	63	32	33	33	77	379	3,856	175	110	大 阪 府
90	61	35	22	18	27	63	244	2,141	130	90	兵 庫 県
15	11	11	4	6	3	20	18	379	33	23	奈 良 県
4	9	5	4	—	1	6	25	222	11	7	和 歌 山 県
2	3	2	1	—	1	5	9	140	7	6	鳥 取 県
3	4	3	2	4	1	5	3	172	12	6	島 根 県
22	19	14	7	7	7	21	39	626	42	28	岡 山 県
59	47	17	12	10	11	29	147	1,210	62	40	広 島 県
17	13	8	11	6	5	19	27	435	41	24	山 口 県
6	2	6	2	3	2	7	22	179	14	9	徳 島 県
18	16	7	2	7	4	4	30	321	17	8	香 川 県
17	8	5	—	6	3	7	41	433	16	10	愛 媛 県
2	5	2	1	—	3	3	24	201	7	6	高 知 県
105	74	46	25	16	22	45	233	2,348	108	67	福 岡 県
7	6	6	—	1	—	5	17	213	6	5	佐 賀 県
22	22	11	5	9	5	11	67	474	30	16	長 崎 県
23	12	16	6	4	2	20	45	559	32	22	熊 本 県
7	7	3	4	6	2	9	21	355	21	11	大 分 県
18	6	7	2	4	2	8	24	353	16	10	宮 崎 県
24	13	10	7	7	9	36	44	581	59	45	鹿 児 島 県
46	43	20	12	11	12	11	104	1,059	46	23	沖 縄 県
827	604	409	179	86	56	47	2,557	20,087	368	103	国 外
14	30	25	25	29	13	7	2	196	74	20	地 域 不 詳
2,956	2,464	1,802	1,321	1,303	1,306	3,349	5,749	52,121	7,279	4,655	(別掲)市内他区

第11表 移動前住所地（都道府県）、

< 男 >		移動前 住 所 地	総数	転 入 者									
				0～ 4歳	5～ 9歳	10～ 14歳	15～ 19歳	20～ 24歳	25～ 29歳	30～ 34歳	35～ 39歳	40～ 44歳	45～ 49歳
総	数		81,890	2,873	1,775	1,154	3,146	15,667	19,629	12,131	7,100	4,896	3,396
北	海	道	1,468	45	33	20	85	362	339	155	86	76	53
青	森	県	387	9	9	7	44	104	73	35	31	14	16
岩	手	県	328	1	9	5	31	103	60	36	20	15	12
宮	城	県	1,032	31	30	17	61	241	242	91	61	59	46
秋	田	県	217	3	1	4	34	76	35	14	6	8	5
山	形	県	283	8	4	3	28	93	68	29	14	7	9
福	島	県	603	13	2	5	57	179	129	45	30	21	31
茨	城	県	1,324	29	23	15	57	325	334	157	112	78	46
栃	木	県	854	21	21	10	42	235	187	111	66	40	35
群	馬	県	731	27	6	9	35	209	169	89	58	36	21
埼	玉	県	3,627	123	51	24	83	736	953	608	308	191	127
千	葉	県	4,246	110	57	32	142	955	1,080	623	360	229	172
東	京	都	16,828	660	308	153	293	2,150	4,435	3,238	1,738	1,150	705
神	奈	川	17,948	716	305	165	400	2,340	4,613	3,150	1,697	1,162	822
新	潟	県	689	9	5	9	71	250	138	43	41	25	18
富	山	県	245	9	11	5	13	55	55	30	20	7	8
石	川	県	315	15	5	5	16	78	69	37	27	19	8
福	井	県	117	2	2	1	5	28	34	9	9	7	7
山	梨	県	425	10	3	3	24	129	85	47	33	18	15
長	野	県	684	18	12	11	52	210	139	57	41	33	22
岐	阜	県	383	9	7	4	24	107	102	40	23	18	12
静	岡	県	2,175	45	30	17	159	578	478	257	140	108	90
愛	知	県	2,453	99	72	32	62	475	598	330	208	167	116
三	重	県	442	9	9	9	22	86	117	55	34	29	12
滋	賀	県	317	13	3	—	10	87	98	27	32	10	8
京	都	府	768	24	19	7	28	189	223	82	58	27	36
大	阪	府	2,470	101	74	32	43	529	605	309	204	165	115
兵	庫	県	1,363	58	39	18	42	348	306	170	99	73	45
奈	良	県	217	8	5	1	5	70	58	21	10	5	5
和	歌	山	141	11	2	1	7	31	29	25	12	5	7
鳥	取	県	94	1	2	1	8	26	31	6	9	5	1
島	根	県	94	—	1	—	8	36	21	10	6	2	2
岡	山	県	384	11	4	2	15	108	96	42	19	25	11
広	島	県	802	23	25	20	30	194	175	91	58	50	33
山	口	県	285	9	4	4	13	75	63	29	21	16	16
徳	島	県	116	4	1	2	7	42	23	7	6	7	7
香	川	県	202	4	5	4	13	50	47	21	9	15	3
愛	媛	県	252	7	7	6	18	72	64	23	14	12	6
高	知	県	118	4	3	2	13	40	29	6	8	4	3
福	岡	県	1,497	65	34	24	67	390	337	158	106	77	62
佐	賀	県	121	2	2	5	15	35	23	11	7	5	4
長	崎	県	319	11	17	10	27	63	64	28	28	15	10
熊	本	県	352	11	9	8	21	104	75	41	22	9	10
大	分	県	225	8	3	1	27	64	55	23	13	7	5
宮	崎	県	210	4	6	6	28	56	41	18	14	8	7
鹿	児	島	338	10	7	8	28	94	81	28	17	13	10
沖	縄	県	619	20	17	4	72	161	109	55	59	23	24
国	外		12,541	442	471	423	761	2,688	2,421	1,591	1,089	788	535
地	域	不	241	1	—	—	—	11	23	23	17	13	23
(別掲)	市内他区		33,035	1,748	743	467	861	3,284	6,810	5,196	3,207	2,156	1,636

年齢5歳階級別転入者数 - 市<男> (令和6年中)

数							再掲				移 動 前 住 所 地
50~ 54歳	55~ 59歳	60~ 64歳	65~ 69歳	70~ 74歳	75~ 79歳	80歳 以上	0~ 14歳	15~ 64歳	65歳 以上	75歳 以上	
3,118	2,532	1,584	894	618	505	872	5,802	73,199	2,889	1,377	総 数
64	66	35	15	13	12	9	98	1,321	49	21	北 海 道
17	10	7	4	3	—	4	25	351	11	4	青 森 県
10	12	5	2	2	2	3	15	304	9	5	岩 手 県
54	53	17	10	3	4	12	78	925	29	16	宮 城 県
8	8	3	5	3	2	2	8	197	12	4	秋 田 県
5	4	9	1	—	—	1	15	266	2	1	山 形 県
26	28	10	8	4	4	11	20	556	27	15	福 島 県
42	32	25	13	11	10	15	67	1,208	49	25	茨 城 県
29	23	15	4	5	3	7	52	783	19	10	栃 木 県
29	19	9	6	4	1	4	42	674	15	5	群 馬 県
134	108	61	45	21	18	36	198	3,309	120	54	埼 玉 県
145	116	59	55	27	26	58	199	3,881	166	84	千 葉 県
589	455	326	192	123	116	197	1,121	15,079	628	313	東 京 都
704	587	397	238	196	167	289	1,186	15,872	890	456	神 奈 川 県
29	18	8	4	7	3	11	23	641	25	14	新 潟 県
11	8	3	4	2	1	3	25	210	10	4	富 山 県
9	10	5	3	4	1	4	25	278	12	5	石 川 県
4	4	1	2	—	1	1	5	108	4	2	福 井 県
22	12	11	2	6	2	3	16	396	13	5	山 梨 県
24	22	13	9	8	2	11	41	613	30	13	長 野 県
15	7	3	3	3	—	6	20	351	12	6	岐 阜 県
90	56	37	23	16	19	32	92	1,993	90	51	静 岡 県
127	84	35	17	13	6	12	203	2,202	48	18	愛 知 県
17	26	9	4	2	—	2	27	407	8	2	三 重 県
6	6	4	4	2	1	6	16	288	13	7	滋 賀 県
23	19	15	6	4	1	7	50	700	18	8	京 都 府
90	93	47	14	12	17	20	207	2,200	63	37	大 阪 府
57	40	25	16	8	11	8	115	1,205	43	19	兵 庫 県
9	5	3	3	3	—	6	14	191	12	6	奈 良 県
1	4	4	2	—	—	—	14	125	2	—	和 歌 山 県
—	2	1	1	—	—	—	4	89	1	—	鳥 取 県
2	2	2	1	—	—	1	1	91	2	1	島 根 県
16	13	6	5	3	3	5	17	351	16	8	岡 山 県
40	29	8	7	6	3	10	68	708	26	13	広 島 県
12	9	3	3	2	1	5	17	257	11	6	山 口 県
3	—	3	—	1	—	3	7	105	4	3	徳 島 県
9	10	5	2	2	2	1	13	182	7	3	香 川 県
10	6	5	—	1	1	—	20	230	2	1	愛 媛 県
—	3	1	1	—	1	—	9	107	2	1	高 知 県
62	47	26	16	5	8	13	123	1,332	42	21	福 岡 県
2	4	4	—	1	—	1	9	110	2	1	佐 賀 県
15	13	5	3	6	1	3	38	268	13	4	長 崎 県
13	8	10	4	1	1	5	28	313	11	6	熊 本 県
7	4	1	1	3	1	2	12	206	7	3	大 分 県
9	4	5	1	1	1	1	16	190	4	2	宮 崎 県
10	6	7	3	2	3	11	25	294	19	14	鹿 児 島 県
22	20	16	6	5	4	2	41	561	17	6	沖 縄 県
482	389	251	105	49	34	22	1,336	10,995	210	56	国 外
14	28	24	21	25	11	7	1	176	64	18	地 域 不 詳
1,538	1,337	977	703	690	613	1,069	2,958	27,002	3,075	1,682	(別掲)市内他区

第11表 移動前住所地（都道府県）、

< 女 >		移動前 住 所 地	総数	転 入 者									
				0～ 4歳	5～ 9歳	10～ 14歳	15～ 19歳	20～ 24歳	25～ 29歳	30～ 34歳	35～ 39歳	40～ 44歳	45～ 49歳
総	数		69,901	2,743	1,731	1,111	2,619	13,872	16,668	10,173	5,481	3,499	2,570
北	海	道	1,221	40	30	22	76	341	232	126	73	56	43
青	森	県	330	8	11	4	33	132	41	18	15	11	11
岩	手	県	267	3	7	—	26	101	47	20	10	11	10
宮	城	県	916	30	19	14	52	280	182	95	49	49	37
秋	田	県	209	5	3	2	23	77	33	15	7	3	5
山	形	県	279	9	4	1	41	102	45	24	11	8	8
福	島	県	496	4	9	6	39	180	90	49	27	11	9
茨	城	県	970	22	25	7	49	299	200	115	65	33	25
栃	木	県	635	32	22	15	33	164	125	70	50	33	25
群	馬	県	564	19	13	6	18	176	125	65	32	22	19
埼	玉	県	2,996	122	56	27	83	603	811	471	230	116	104
千	葉	県	3,129	119	55	34	95	613	819	469	231	127	106
東	京	都	15,645	647	309	129	220	1,963	4,325	2,916	1,470	879	614
神	奈	川	16,189	709	317	190	351	2,318	4,224	2,668	1,327	794	595
新	潟	県	636	11	8	9	52	254	103	46	29	17	20
富	山	県	243	8	4	3	12	78	47	27	11	14	6
石	川	県	276	10	9	3	17	81	58	30	16	12	8
福	井	県	102	2	2	1	6	31	24	6	4	5	5
山	梨	県	341	10	4	4	19	106	78	28	17	12	10
長	野	県	565	11	13	10	49	180	105	49	31	23	17
岐	阜	県	296	13	7	6	16	71	77	36	17	12	5
静	岡	県	1,729	51	37	17	104	534	352	175	88	75	59
愛	知	県	1,767	72	65	30	48	401	423	220	174	90	59
三	重	県	298	7	10	6	8	85	61	34	17	15	11
滋	賀	県	242	12	2	2	7	74	59	33	9	10	4
京	都	府	572	18	12	3	15	130	161	73	41	21	11
大	阪	府	1,940	98	44	30	36	426	430	291	164	112	73
兵	庫	県	1,152	66	42	21	26	285	243	134	82	56	46
奈	良	県	213	4	—	—	6	77	49	18	4	10	4
和	歌	山	117	7	4	—	6	27	19	18	7	5	6
鳥	取	県	62	3	1	1	4	14	12	7	3	3	4
島	根	県	93	2	—	—	10	35	21	4	1	2	4
岡	山	県	323	17	3	2	15	94	63	39	22	14	8
広	島	県	617	34	25	20	22	136	129	63	45	39	22
山	口	県	218	8	—	2	10	59	56	23	5	4	7
徳	島	県	99	8	5	2	6	20	17	9	6	7	1
香	川	県	166	6	8	3	8	41	42	13	6	8	4
愛	媛	県	238	9	7	5	18	71	46	24	16	6	13
高	知	県	114	8	3	4	7	30	23	13	7	7	2
福	岡	県	1,192	41	45	24	47	310	241	136	98	53	41
佐	賀	県	115	2	4	2	5	34	28	6	3	12	6
長	崎	県	252	11	14	4	15	61	39	33	15	12	9
熊	本	県	284	9	7	1	15	93	54	25	17	14	8
大	分	県	172	4	3	2	16	59	32	17	15	4	1
宮	崎	県	183	4	2	2	25	58	28	17	12	8	2
鹿	児	島	346	10	4	5	34	111	62	19	11	17	9
沖	縄	県	590	26	19	18	58	163	101	42	32	29	22
国	外		10,471	372	438	411	737	2,290	2,079	1,344	857	616	451
地	域	不	31	—	—	1	1	4	7	—	2	2	1
(別掲)	市内他区		32,114	1,598	771	422	806	3,511	6,940	4,771	2,705	1,675	1,341

年齢5歳階級別転入者数 - 市<女> (令和6年中)

数							再掲				移 動 前 住 所 地
50~ 54歳	55~ 59歳	60~ 64歳	65~ 69歳	70~ 74歳	75~ 79歳	80歳 以上	0~ 14歳	15~ 64歳	65歳 以上	75歳 以上	
2,327	1,787	1,057	765	623	699	2,176	5,585	60,053	4,263	2,875	総 数
46	30	19	17	15	16	39	92	1,042	87	55	北 海 道
9	9	5	3	5	5	10	23	284	23	15	青 森 県
7	5	4	2	4	—	10	10	241	16	10	岩 手 県
27	26	12	6	7	4	27	63	809	44	31	宮 城 県
6	4	3	7	2	3	11	10	176	23	14	秋 田 県
7	4	2	3	1	1	8	14	252	13	9	山 形 県
19	6	5	9	5	11	17	19	435	42	28	福 島 県
23	21	17	12	9	14	34	54	847	69	48	茨 城 県
11	16	5	7	4	5	18	69	532	34	23	栃 木 県
14	12	7	6	5	7	18	38	490	36	25	群 馬 県
83	77	36	26	30	33	88	205	2,614	177	121	埼 玉 県
99	78	45	32	23	36	148	208	2,682	239	184	千 葉 県
495	444	237	201	149	149	498	1,085	13,563	997	647	東 京 都
627	476	294	221	174	220	684	1,216	13,674	1,299	904	神 奈 川 県
18	17	8	7	7	6	24	28	564	44	30	新 潟 県
7	4	6	2	2	1	11	15	212	16	12	富 山 県
11	2	4	2	1	4	8	22	239	15	12	石 川 県
5	1	3	2	1	—	4	5	90	7	4	福 井 県
13	7	8	9	4	2	10	18	298	25	12	山 梨 県
18	18	6	5	3	4	23	34	496	35	27	長 野 県
11	4	4	—	3	4	10	26	253	17	14	岐 阜 県
55	42	27	9	15	29	60	105	1,511	113	89	静 岡 県
59	41	17	13	9	10	36	167	1,532	68	46	愛 知 県
14	11	5	4	1	2	7	23	261	14	9	三 重 県
5	3	3	4	3	2	10	16	207	19	12	滋 賀 県
20	17	6	6	4	10	24	33	495	44	34	京 都 府
65	43	16	18	21	16	57	172	1,656	112	73	大 阪 府
33	21	10	6	10	16	55	129	936	87	71	兵 庫 県
6	6	8	1	3	3	14	4	188	21	17	奈 良 県
3	5	1	2	—	1	6	11	97	9	7	和 歌 山 県
2	1	1	—	—	1	5	5	51	6	6	鳥 取 県
1	2	1	1	4	1	4	2	81	10	5	島 根 県
6	6	8	2	4	4	16	22	275	26	20	岡 山 県
19	18	9	5	4	8	19	79	502	36	27	広 島 県
5	4	5	8	4	4	14	10	178	30	18	山 口 県
3	2	3	2	2	2	4	15	74	10	6	徳 島 県
9	6	2	—	5	2	3	17	139	10	5	香 川 県
7	2	—	—	5	2	7	21	203	14	9	愛 媛 県
2	2	1	—	—	2	3	15	94	5	5	高 知 県
43	27	20	9	11	14	32	110	1,016	66	46	福 岡 県
5	2	2	—	—	—	4	8	103	4	4	佐 賀 県
7	9	6	2	3	4	8	29	206	17	12	長 崎 県
10	4	6	2	3	1	15	17	246	21	16	熊 本 県
—	3	2	3	3	1	7	9	149	14	8	大 分 県
9	2	2	1	3	1	7	8	163	12	8	宮 崎 県
14	7	3	4	5	6	25	19	287	40	31	鹿 児 島 県
24	23	4	6	6	8	9	63	498	29	17	沖 縄 県
345	215	158	74	37	22	25	1,221	9,092	158	47	国 外
—	2	1	4	4	2	—	1	20	10	2	地 域 不 詳
1,418	1,127	825	618	613	693	2,280	2,791	25,119	4,204	2,973	(別掲)市内他区

年齢5歳階級別転出者数 - 市<男> (令和6年中)

数							再掲				移住	動所	後地
50~ 54歳	55~ 59歳	60~ 64歳	65~ 69歳	70~ 74歳	75~ 79歳	80歳 以上	0~ 14歳	15~ 64歳	65歳 以上	75歳 以上			
3,240	2,781	1,971	1,258	782	590	831	5,698	63,299	3,461	1,421	総	数	
83	86	53	43	17	11	8	101	1,121	79	19	北	海	道
23	9	14	4	10	13	—	16	217	27	13	青	森	森
11	17	22	10	10	10	3	13	229	33	13	岩	手	森
46	48	24	13	6	5	11	58	636	35	16	宮	城	森
9	15	11	10	5	1	3	11	156	19	4	秋	田	森
10	17	9	9	8	2	3	22	171	22	5	山	形	県
26	26	24	14	6	8	6	34	388	34	14	福	島	県
64	40	24	14	21	20	16	69	938	71	36	茨	城	県
36	34	25	18	11	8	9	42	678	46	17	栃	木	県
26	24	16	10	14	8	4	27	508	36	12	群	馬	県
127	99	74	49	33	42	45	254	3,099	169	87	埼	玉	県
164	161	118	81	47	28	44	276	3,439	200	72	千	葉	県
620	479	317	210	141	94	156	1,108	16,921	601	250	東	京	都
729	616	476	272	203	169	336	1,390	15,860	980	505	神	奈	川
24	36	17	15	10	6	6	30	407	37	12	新	潟	県
8	7	6	6	3	—	1	9	146	10	1	富	山	県
16	20	11	5	3	3	3	23	211	14	6	石	川	県
7	7	7	2	—	1	3	15	110	6	4	福	井	県
25	27	24	11	11	6	12	26	344	40	18	山	梨	県
32	45	24	21	11	9	12	52	541	53	21	長	野	県
15	14	7	10	3	—	2	24	215	15	2	岐	阜	県
94	62	70	63	30	15	38	128	1,372	146	53	静	岡	県
94	90	57	25	12	7	7	178	1,680	51	14	愛	知	県
21	22	11	9	3	3	3	9	269	18	6	三	重	県
8	15	6	4	3	2	3	23	199	12	5	滋	賀	県
35	31	21	8	8	5	8	29	467	29	13	京	都	府
119	118	61	33	16	11	16	208	1,893	76	27	大	阪	府
57	69	40	31	8	5	12	115	850	56	17	兵	庫	県
15	11	11	5	2	1	2	23	149	10	3	奈	良	県
2	2	3	3	—	1	2	4	65	6	3	和	歌	山
3	5	5	2	1	—	1	6	46	4	1	鳥	取	県
3	3	4	3	1	1	1	3	61	6	2	島	根	県
12	13	11	9	9	1	4	20	214	23	5	岡	山	県
41	30	23	11	7	3	2	70	511	23	5	広	島	県
16	14	10	20	3	3	5	20	160	31	8	山	口	県
5	3	5	4	3	1	—	4	71	8	1	徳	島	県
11	12	12	6	1	6	1	13	125	14	7	香	川	県
14	11	11	4	6	2	3	17	154	15	5	愛	媛	県
5	6	2	5	—	—	—	4	86	5	—	高	知	県
74	57	46	22	6	16	9	128	1,000	53	25	福	岡	県
5	1	5	4	3	2	1	12	67	10	3	佐	賀	県
20	11	14	5	4	3	5	31	201	17	8	長	崎	県
23	15	8	14	4	7	3	35	242	28	10	熊	本	県
5	6	9	7	5	5	2	10	135	19	7	大	分	県
11	13	14	4	3	5	3	23	171	15	8	宮	崎	県
13	19	30	26	11	6	2	38	254	45	8	鹿	児	島
39	29	26	25	9	6	4	50	425	44	10	沖	縄	県
394	286	153	79	51	29	11	897	6,097	170	40	国	地	外
—	—	—	—	—	—	—	—	—	—	—	域	不	詳

第13表 移動前・移動後住所地（都道府県）、

移動前後 住 所 地		総数	転 入									
			0～ 4歳	5～ 9歳	10～ 14歳	15～ 19歳	20～ 24歳	25～ 29歳	30～ 34歳	35～ 39歳	40～ 44歳	45～ 49歳
総	数	17,730	-228	-2	308	2,697	9,597	3,276	1,743	1,016	742	152
北	海	492	-20	-6	12	58	343	190	40	—	4	-19
青	森	263	-1	6	9	64	148	34	4	18	-1	3
岩	手	148	-5	2	-4	39	132	34	23	—	-8	1
宮	城	682	3	13	8	71	312	169	51	7	19	14
秋	田	63	-6	-8	3	41	99	8	-15	-10	-14	-7
山	形	170	1	-8	-4	53	117	49	16	-2	-1	4
福	島	319	-24	-5	2	71	230	76	8	-7	-18	11
茨	城	440	-39	5	7	46	256	172	14	37	4	1
栃	木	265	3	17	15	63	164	50	37	27	-7	-2
群	馬	349	11	3	6	28	181	79	34	28	14	1
埼	玉	193	-45	-22	-16	49	263	116	-20	-16	5	-7
千	葉	388	-93	-45	-8	89	399	217	59	10	-17	-8
東	京	-3,404	157	9	-139	-267	-1,721	-2,014	43	212	150	14
神	奈	-833	-275	-113	-18	-49	314	-37	-110	-121	48	-53
新	潟	476	-17	-4	14	104	339	52	11	6	-3	3
富	山	214	6	12	5	19	57	48	29	13	5	5
石	川	150	13	-6	-7	21	79	50	26	6	3	-4
福	井	-1	-14	—	1	3	35	17	-18	-12	-3	4
山	梨	57	-8	-11	2	9	133	29	-10	5	-2	2
長	野	45	-30	-20	6	80	216	33	-37	-22	-24	-25
岐	阜	251	-10	10	—	32	112	75	27	1	11	-2
静	岡	962	-43	-13	2	198	600	249	97	-19	21	28
愛	知	1,025	17	18	16	53	305	239	143	120	71	21
三	重	233	2	13	4	11	81	69	43	11	17	-4
滋	賀	158	—	-6	-6	13	96	55	2	9	-6	1
京	都	364	1	7	1	-7	171	169	50	14	—	7
大	阪	722	2	-10	8	14	393	199	86	51	50	-12
兵	庫	667	33	10	-8	14	384	194	80	10	10	18
奈	良	121	-3	-12	-2	-4	114	57	-3	-10	-5	-3
和	歌	121	14	1	-3	11	43	20	29	3	5	-1
鳥	取	56	-4	2	2	10	30	32	4	—	1	1
島	根	50	-3	-2	-2	8	47	15	2	-4	1	-7
岡	山	235	-4	-6	-1	17	141	57	26	5	10	-10
広	島	428	-14	12	14	33	185	128	26	21	25	-4
山	口	134	-3	-9	-7	15	84	71	10	3	—	5
徳	島	64	2	3	3	6	46	13	-6	-3	7	—
香	川	115	-1	7	2	19	61	43	9	4	4	-10
愛	媛	172	2	4	4	28	95	63	14	1	2	—
高	知	66	10	2	3	3	41	25	6	2	-8	1
福	岡	635	-18	4	11	77	411	150	32	28	6	-20
佐	賀	87	-5	-2	3	15	45	25	5	-2	9	1
長	崎	120	-12	13	4	36	67	47	16	-3	-10	-7
熊	本	130	-1	-7	-8	30	135	43	9	-7	-13	-8
大	分	116	1	-5	3	30	80	42	7	15	-9	-17
宮	崎	12	-17	-11	-2	42	55	4	-2	4	-2	-11
鹿	児	78	-11	-14	-6	53	134	51	-22	-4	-17	-5
沖	縄	206	-5	-3	4	106	188	39	-33	16	-24	-9
国	外	9,654	224	173	374	1,241	3,342	1,700	878	552	417	237
地	域	272	1	—	1	1	15	30	23	19	15	24

年齢5歳階級別転入超過数 - 市<総数> (令和6年中)

超 過 数							再 掲				移動前後 住 所 地	
50~ 54歳	55~ 59歳	60~ 64歳	65~ 69歳	70~ 74歳	75~ 79歳	80歳 以上	0~ 14歳	15~ 64歳	65歳 以上	75歳 以上		
-224	-477	-670	-489	-166	-50	505	78	17,852	-200	455	総 数	
-24	-29	-43	-34	2	2	16	-14	520	-14	18	北 海 道	海 森 道
-8	-1	-6	1	-8	-11	12	14	255	-6	1	青 森 県	岩 手 県
-2	-11	-22	-16	-8	-13	6	-7	186	-31	-7	岩 手 県	宮 城 県
10	6	-1	-12	-2	-5	19	24	658	-	14	宮 城 県	秋 田 県
-3	-13	-11	-5	-5	4	5	-11	75	-1	9	秋 田 県	山 形 県
-5	-19	-5	-12	-8	-6	-	-11	207	-26	-6	山 形 県	福 島 県
-1	-7	-21	-7	-1	2	10	-27	342	4	12	福 島 県	茨 城 県
-28	-12	6	-7	-15	-6	-1	-27	496	-29	-7	茨 城 県	栃 木 県
-22	-20	-23	-14	-12	-9	-2	35	267	-37	-11	栃 木 県	群 馬 県
2	-7	-9	-5	-10	-5	-2	20	351	-22	-7	群 馬 県	埼 玉 県
-7	7	-25	-9	-9	-35	-36	-83	365	-89	-71	埼 玉 県	千 葉 県
-34	-74	-67	-56	-38	3	51	-146	574	-40	54	千 葉 県	東 京 都
-92	16	13	-2	8	60	149	27	-3,646	215	209	東 京 都	神 奈 川 県
-35	-118	-169	-24	-29	-4	-40	-406	-330	-97	-44	神 奈 川 県	新 潟 県
5	-13	-19	-10	-2	-5	15	-7	485	-2	10	新 潟 県	富 山 県
4	1	-1	-2	-1	2	12	23	180	11	14	富 山 県	石 川 県
-12	-18	-7	-2	-	2	6	-	144	6	8	石 川 県	福 井 県
-2	-7	-8	2	-	-1	2	-13	9	3	1	福 井 県	山 梨 県
-5	-28	-18	-15	-6	-11	-9	-17	115	-41	-20	山 梨 県	長 野 県
-23	-36	-28	-21	-13	-12	1	-44	134	-45	-11	長 野 県	岐 阜 県
4	-10	-5	-8	3	3	8	-	245	6	11	岐 阜 県	静 岡 県
-12	-13	-52	-52	-23	-4	-2	-54	1,097	-81	-6	静 岡 県	愛 知 県
41	-9	-29	-6	-	1	24	51	955	19	25	愛 知 県	三 重 県
-7	3	-5	-2	-4	-3	4	19	219	-5	1	三 重 県	滋 賀 県
-	-9	-1	1	-	-1	10	-12	160	10	9	滋 賀 県	京 都 府
-18	-18	-26	-4	-4	5	16	9	342	13	21	京 都 府	大 阪 府
-40	-27	-26	-14	7	11	30	-	688	34	41	大 阪 府	兵 庫 県
-16	-52	-36	-24	2	12	36	35	606	26	48	兵 庫 県	奈 良 県
-9	-7	-4	-5	2	-1	16	-17	126	12	15	奈 良 県	和 歌 山 県
-1	3	-1	-1	-2	-1	2	12	111	-2	1	和 歌 山 県	鳥 取 県
-5	-6	-3	-6	-2	-1	1	-	64	-8	-	鳥 取 県	島 根 県
-	-3	-2	-4	3	-	1	-7	57	-	1	島 根 県	岡 山 県
3	-4	-1	-7	-6	2	13	-11	244	2	15	岡 山 県	広 島 県
-2	4	-24	-2	-	4	22	12	392	24	26	広 島 県	山 口 県
-4	-11	-11	-15	-	-1	7	-19	162	-9	6	山 口 県	徳 島 県
1	-4	-3	-4	-1	-1	5	8	57	-1	4	徳 島 県	香 川 県
-	-7	-11	-4	4	-4	-1	8	112	-5	-5	香 川 県	愛 媛 県
-5	-10	-17	-7	-2	-3	3	10	171	-9	-	愛 媛 県	高 知 県
-7	-6	-3	-6	-1	2	2	15	54	-3	4	高 知 県	福 岡 県
-7	-28	-25	-7	6	-6	21	-3	624	14	15	福 岡 県	佐 賀 県
-1	3	-1	-7	-3	-2	4	-4	99	-8	2	佐 賀 県	長 崎 県
-10	1	-19	-3	4	-6	2	5	118	-3	-4	長 崎 県	熊 本 県
-12	-15	3	-14	-3	-13	11	-16	165	-19	-2	熊 本 県	大 分 県
-3	-10	-9	-7	-	-7	5	-1	126	-9	-2	大 分 県	宮 崎 県
-2	-14	-14	-9	-6	-5	2	-30	60	-18	-3	宮 崎 県	鹿 児 島 県
-4	-22	-33	-29	-10	-3	20	-31	131	-22	17	鹿 児 島 県	沖 縄 県
-13	-6	-25	-25	-4	-1	1	-4	239	-29	-	沖 縄 県	国 外
173	153	152	7	2	8	21	771	8,845	38	29	国 外	地 域 不 詳
14	30	25	25	29	13	7	2	196	74	20	地 域 不 詳	

第13表 移動前・移動後住所地（都道府県）、

移動前後 住 所 地		総数	転 入									
			0～ 4歳	5～ 9歳	10～ 14歳	15～ 19歳	20～ 24歳	25～ 29歳	30～ 34歳	35～ 39歳	40～ 44歳	45～ 49歳
総	数	9,432	-68	-15	187	1,432	4,973	2,292	1,011	584	429	-63
北	海	167	-5	-5	7	14	134	127	20	-16	1	-23
青	森	127	1	2	6	38	54	28	12	12	-	2
岩	手	53	-3	2	3	21	54	16	16	-	-8	-1
宮	城	303	4	10	6	32	118	102	14	-	12	5
秋	田	31	-3	-3	3	25	49	9	-9	-6	-7	-4
山	形	68	2	-6	-3	18	45	41	8	-1	-1	3
福	島	147	-9	-7	2	40	104	49	-1	-13	-10	11
茨	城	246	-15	4	9	27	114	104	20	24	10	-
栃	木	88	-5	8	7	36	70	17	16	9	-13	-2
群	馬	160	13	1	1	16	73	39	22	20	8	-3
埼	玉	105	-35	-11	-10	16	153	74	3	-11	-	-28
千	葉	331	-46	-20	-11	65	300	163	9	26	5	-3
東	京	-1,802	73	-11	-49	-114	-823	-1,092	46	115	97	-25
神	奈	-282	-124	-71	-9	-50	125	89	-9	-53	57	-14
新	潟	215	-14	-1	8	58	156	42	7	2	-8	-1
富	山	80	4	8	4	10	8	22	12	14	-3	-
石	川	67	8	-4	-2	12	36	24	12	10	2	-6
福	井	-14	-9	-1	-	-1	16	8	-9	-6	-1	3
山	梨	15	-7	-4	1	1	71	6	-2	6	-1	2
長	野	38	-8	-8	5	41	112	26	-30	-7	-11	-17
岐	阜	129	-8	5	-1	22	62	40	15	1	8	-1
静	岡	529	-30	-4	-2	125	271	151	76	8	19	14
愛	知	544	7	9	9	39	146	138	84	51	51	8
三	重	146	7	9	2	9	35	54	28	7	12	-5
滋	賀	83	2	-5	-4	8	46	40	-	10	-3	1
京	都	243	11	8	2	3	109	100	29	12	1	9
大	阪	293	-12	7	4	6	184	125	32	16	19	-7
兵	庫	342	15	-9	-6	11	221	118	46	1	4	-2
奈	良	35	-2	-5	-2	-2	47	33	-	-7	-5	-4
和	歌	66	9	-	1	5	19	9	17	4	3	1
鳥	取	38	-4	1	1	7	21	23	1	3	-	-2
島	根	24	-1	-	-1	2	28	9	5	-2	-1	-7
岡	山	127	-2	-	-1	8	81	43	14	-4	7	-11
広	島	198	-14	4	8	19	100	82	3	12	7	-9
山	口	74	-1	-	-2	8	49	33	4	7	6	6
徳	島	33	1	1	1	3	34	8	-4	-1	1	-
香	川	50	-1	1	-	11	29	23	8	-	3	-6
愛	媛	66	2	-1	2	13	40	38	6	-2	2	-6
高	知	23	4	2	-1	1	16	20	-2	1	-7	1
福	岡	316	1	-11	5	46	228	96	13	-1	7	-15
佐	賀	32	-5	-1	3	11	22	11	4	1	-2	-3
長	崎	70	-5	9	3	22	23	39	3	3	-3	-8
熊	本	47	-	-6	-1	17	65	29	7	-10	-12	-10
大	分	61	3	-2	1	20	37	27	4	5	-4	-10
宮	崎	1	-6	-3	2	20	24	6	-4	2	-4	-5
鹿	児	1	-4	-5	-4	21	57	24	-6	-4	-9	-4
沖	縄	100	-6	1	-4	58	96	34	-8	25	-20	-13
国	外	5,377	148	97	194	614	1,903	1,022	456	304	207	103
地	域	241	1	-	-	-	11	23	23	17	13	23

年齢5歳階級別転入超過数 - 市<男> (令和6年中)

超 過 数							再 掲				移動前後 住 所 地	総 数
50~ 54歳	55~ 59歳	60~ 64歳	65~ 69歳	70~ 74歳	75~ 79歳	80歳 以上	0~ 14歳	15~ 64歳	65歳 以上	75歳 以上		
-122	-249	-387	-364	-164	-85	41	104	9,900	-572	-44	総 数	
-19	-20	-18	-28	-4	1	1	-3	200	-30	2	北 海 道	
-6	1	-7	-	-7	-13	4	9	134	-16	-9	青 森 県	
-1	-5	-17	-8	-8	-8	-	2	75	-24	-8	岩 手 県	
8	5	-7	-3	-3	-1	1	20	289	-6	-	宮 城 県	
-1	-7	-8	-5	-2	1	-1	-3	41	-7	-	秋 田 県	
-5	-13	-	-8	-8	-2	-2	-7	95	-20	-4	山 形 県	
-	2	-14	-6	-2	-4	5	-14	168	-7	1	福 島 県	
-22	-8	1	-1	-10	-10	-1	-2	270	-22	-11	茨 城 県	
-7	-11	-10	-14	-6	-5	-2	10	105	-27	-7	栃 木 県	
3	-5	-7	-4	-10	-7	-	15	166	-21	-7	群 馬 県	
7	9	-13	-4	-12	-24	-9	-56	210	-49	-33	埼 玉 県	
-19	-45	-59	-26	-20	-2	14	-77	442	-34	12	千 葉 県	
-31	-24	9	-18	-18	22	41	13	-1,842	27	63	東 京 都	
-25	-29	-79	-34	-7	-2	-47	-204	12	-90	-49	神 奈 川 県	
5	-18	-9	-11	-3	-3	5	-7	234	-12	2	新 潟 県	
3	1	-3	-2	-1	1	2	16	64	-	3	富 山 県	
-7	-10	-6	-2	1	-2	1	2	67	-2	-1	石 川 県	
-3	-3	-6	-	-	-	-2	-10	-2	-2	-2	福 井 県	
-3	-15	-13	-9	-5	-4	-9	-10	52	-27	-13	山 梨 県	
-8	-23	-11	-12	-3	-7	-1	-11	72	-23	-8	長 野 県	
-	-7	-4	-7	-	-	4	-4	136	-3	4	岐 阜 県	
-4	-6	-33	-40	-14	4	-6	-36	621	-56	-2	静 岡 県	
33	-6	-22	-8	1	-1	5	25	522	-3	4	愛 知 県	
-4	4	-2	-5	-1	-3	-1	18	138	-10	-4	三 重 県	
-2	-9	-2	-	-1	-1	3	-7	89	1	2	滋 賀 県	
-12	-12	-6	-2	-4	-4	-1	21	233	-11	-5	京 都 府	
-29	-25	-14	-19	-4	6	4	-1	307	-13	10	大 阪 府	
-	-29	-15	-15	-	6	-4	-	355	-13	2	兵 庫 県	
-6	-6	-8	-2	1	-1	4	-9	42	2	3	奈 良 県	
-1	2	1	-1	-	-1	-2	10	60	-4	-3	和 歌 山 県	
-3	-3	-4	-1	-1	-	-1	-2	43	-3	-1	鳥 取 県	
-1	-1	-2	-2	-1	-1	-	-2	30	-4	-1	島 根 県	
4	-	-5	-4	-6	2	1	-3	137	-7	3	岡 山 県	
-1	-1	-15	-4	-1	-	8	-2	197	3	8	広 島 県	
-4	-5	-7	-17	-1	-2	-	-3	97	-20	-2	山 口 県	
-2	-3	-2	-4	-2	-1	3	3	34	-4	2	徳 島 県	
-2	-2	-7	-4	1	-4	-	-	57	-7	-4	香 川 県	
-4	-5	-6	-4	-5	-1	-3	3	76	-13	-4	愛 媛 県	
-5	-3	-1	-4	-	1	-	5	21	-3	1	高 知 県	
-12	-10	-20	-6	-1	-8	4	-5	332	-11	-4	福 岡 県	
-3	3	-1	-4	-2	-2	-	-3	43	-8	-2	佐 賀 県	
-5	2	-9	-2	2	-2	-2	7	67	-4	-4	長 崎 県	
-10	-7	2	-10	-3	-6	2	-7	71	-17	-4	熊 本 県	
2	-2	-8	-6	-2	-4	-	2	71	-12	-4	大 分 県	
-2	-9	-9	-3	-2	-4	-2	-7	19	-11	-6	宮 崎 県	
-3	-13	-23	-23	-9	-3	9	-13	40	-26	6	鹿 児 島 県	
-17	-9	-10	-19	-4	-2	-2	-9	136	-27	-4	沖 縄 県	
88	103	98	26	-2	5	11	439	4,898	40	16	国 外	
14	28	24	21	25	11	7	1	176	64	18	地 域 不 詳	

第13表 移動前・移動後住所地（都道府県）、

移動前後 住 所 地		総数	転 入									
			0～ 4歳	5～ 9歳	10～ 14歳	15～ 19歳	20～ 24歳	25～ 29歳	30～ 34歳	35～ 39歳	40～ 44歳	45～ 49歳
総	数	8,298	-160	13	121	1,265	4,624	984	732	432	313	215
北	海	325	-15	-1	5	44	209	63	20	16	3	4
青	森	136	-2	4	3	26	94	6	-8	6	-1	1
岩	手	95	-2	—	-7	18	78	18	7	—	—	2
宮	城	379	-1	3	2	39	194	67	37	7	7	9
秋	田	32	-3	-5	—	16	50	-1	-6	-4	-7	-3
山	形	102	-1	-2	-1	35	72	8	8	-1	—	1
福	島	172	-15	2	—	31	126	27	9	6	-8	—
茨	城	194	-24	1	-2	19	142	68	-6	13	-6	1
栃	木	177	8	9	8	27	94	33	21	18	6	—
群	馬	189	-2	2	5	12	108	40	12	8	6	4
埼	玉	88	-10	-11	-6	33	110	42	-23	-5	5	21
千	葉	57	-47	-25	3	24	99	54	50	-16	-22	-5
東	京	-1,602	84	20	-90	-153	-898	-922	-3	97	53	39
神	奈	-551	-151	-42	-9	1	189	-126	-101	-68	-9	-39
新	潟	261	-3	-3	6	46	183	10	4	4	5	4
富	山	134	2	4	1	9	49	26	17	-1	8	5
石	川	83	5	-2	-5	9	43	26	14	-4	1	2
福	井	13	-5	1	1	4	19	9	-9	-6	-2	1
山	梨	42	-1	-7	1	8	62	23	-8	-1	-1	—
長	野	7	-22	-12	1	39	104	7	-7	-15	-13	-8
岐	阜	122	-2	5	1	10	50	35	12	—	3	-1
静	岡	433	-13	-9	4	73	329	98	21	-27	2	14
愛	知	481	10	9	7	14	159	101	59	69	20	13
三	重	87	-5	4	2	2	46	15	15	4	5	1
滋	賀	75	-2	-1	-2	5	50	15	2	-1	-3	—
京	都	121	-10	-1	-1	-10	62	69	21	2	-1	-2
大	阪	429	14	-17	4	8	209	74	54	35	31	-5
兵	庫	325	18	19	-2	3	163	76	34	9	6	20
奈	良	86	-1	-7	—	-2	67	24	-3	-3	—	1
和	歌	55	5	1	-4	6	24	11	12	-1	2	-2
鳥	取	18	—	1	1	3	9	9	3	-3	1	3
島	根	26	-2	-2	-1	6	19	6	-3	-2	2	—
岡	山	108	-2	-6	—	9	60	14	12	9	3	1
広	島	230	—	8	6	14	85	46	23	9	18	5
山	口	60	-2	-9	-5	7	35	38	6	-4	-6	-1
徳	島	31	1	2	2	3	12	5	-2	-2	6	—
香	川	65	—	6	2	8	32	20	1	4	1	-4
愛	媛	106	—	5	2	15	55	25	8	3	—	6
高	知	43	6	—	4	2	25	5	8	1	-1	—
福	岡	319	-19	15	6	31	183	54	19	29	-1	-5
佐	賀	55	—	-1	—	4	23	14	1	-3	11	4
長	崎	50	-7	4	1	14	44	8	13	-6	-7	1
熊	本	83	-1	-1	-7	13	70	14	2	3	-1	2
大	分	55	-2	-3	2	10	43	15	3	10	-5	-7
宮	崎	11	-11	-8	-4	22	31	-2	2	2	2	-6
鹿	児	77	-7	-9	-2	32	77	27	-16	—	-8	-1
沖	縄	106	1	-4	8	48	92	5	-25	-9	-4	4
国	外	4,277	76	76	180	627	1,439	678	422	248	210	134
地	域	31	—	—	1	1	4	7	—	2	2	1

年齢5歳階級別転入超過数 - 市<女> (令和6年中)

超 過 数							再 掲				移動前後 住 所 地	
50~ 54歳	55~ 59歳	60~ 64歳	65~ 69歳	70~ 74歳	75~ 79歳	80歳 以上	0~ 14歳	15~ 64歳	65歳 以上	75歳 以上		
-102	-228	-283	-125	-2	35	464	-26	7,952	372	499	総 数	
-5	-9	-25	-6	6	1	15	-11	320	16	16	北 海 道	道 府 県
-2	-2	1	1	-1	2	8	5	121	10	10	青 森 県	森 野 道 府 県
-1	-6	-5	-8	-	-5	6	-9	111	-7	1	岩 手 県	手 野 道 府 県
2	1	6	-9	1	-4	18	4	369	6	14	宮 城 県	城 野 道 府 県
-2	-6	-3	-	-3	3	6	-8	34	6	9	秋 田 県	田 野 道 府 県
-	-6	-5	-4	-	-4	2	-4	112	-6	-2	山 形 県	形 野 道 府 県
-1	-9	-7	-1	1	6	5	-13	174	11	11	福 島 県	島 野 道 府 県
-6	-4	5	-6	-5	4	-	-25	226	-7	4	茨 城 県	城 野 道 府 県
-15	-9	-13	-	-6	-4	-	25	162	-10	-4	栃 木 県	木 野 道 府 県
-1	-2	-2	-1	-	2	-2	5	185	-1	-	群 馬 県	馬 野 道 府 県
-14	-2	-12	-5	3	-11	-27	-27	155	-40	-38	埼 玉 県	玉 野 道 府 県
-15	-29	-8	-30	-18	5	37	-69	132	-6	42	千 葉 県	葉 野 道 府 県
-61	40	4	16	26	38	108	14	-1,804	188	146	東 京 都	京 野 道 府 県
-10	-89	-90	10	-22	-2	7	-202	-342	-7	5	神 奈 川 県	奈 野 道 府 県
-	5	-10	1	1	-2	10	-	251	10	8	新 潟 県	潟 野 道 府 県
1	-	2	-	-	1	10	7	116	11	11	富 山 県	山 野 道 府 県
-5	-8	-1	-	-1	4	5	-2	77	8	9	石 川 県	川 野 道 府 県
1	-4	-2	2	-	-1	4	-3	11	5	3	福 井 県	井 野 道 府 県
-2	-13	-5	-6	-1	-7	-	-7	63	-14	-7	山 梨 県	梨 野 道 府 県
-15	-13	-17	-9	-10	-5	2	-33	62	-22	-3	長 野 県	野 野 道 府 県
4	-3	-1	-1	3	3	4	4	109	9	7	岐 阜 県	阜 野 道 府 県
-8	-7	-19	-12	-9	-8	4	-18	476	-25	-4	静 岡 県	岡 野 道 府 県
8	-3	-7	2	-1	2	19	26	433	22	21	愛 知 県	知 野 道 府 県
-3	-1	-3	3	-3	-	5	1	81	5	5	三 重 県	重 野 道 府 県
2	-	1	1	1	-	7	-5	71	9	7	滋 賀 県	賀 野 道 府 県
-6	-6	-20	-2	-	9	17	-12	109	24	26	京 都 府	都 野 道 府 県
-11	-2	-12	5	11	5	26	1	381	47	31	大 阪 府	阪 野 道 府 県
-16	-23	-21	-9	2	6	40	35	251	39	46	兵 庫 県	庫 野 道 府 県
-3	-1	4	-3	1	-	12	-8	84	10	12	奈 良 県	良 野 道 府 県
-	1	-2	-	-2	-	4	2	51	2	4	和 歌 山 県	歌 野 道 府 県
-2	-3	1	-5	-1	-1	2	2	21	-5	1	鳥 取 県	取 野 道 府 県
1	-2	-	-2	4	1	1	-5	27	4	2	島 根 県	根 野 道 府 県
-1	-4	4	-3	-	-	12	-8	107	9	12	岡 山 県	山 野 道 府 県
-1	5	-9	2	1	4	14	14	195	21	18	広 島 県	島 野 道 府 県
-	-6	-4	2	1	1	7	-16	65	11	8	山 口 県	口 野 道 府 県
3	-1	-1	-	1	-	2	5	23	3	2	徳 島 県	島 野 道 府 県
2	-5	-4	-	3	-	-1	8	55	2	-1	香 川 県	川 野 道 府 県
-1	-5	-11	-3	3	-2	6	7	95	4	4	愛 媛 県	媛 野 道 府 県
-2	-3	-2	-2	-1	1	2	10	33	-	3	高 知 県	知 野 道 府 県
5	-18	-5	-1	7	2	17	2	292	25	19	福 岡 県	岡 野 道 府 県
2	-	-	-3	-1	-	4	-1	56	-	4	佐 賀 県	賀 野 道 府 県
-5	-1	-10	-1	2	-4	4	-2	51	1	-	長 崎 県	崎 野 道 府 県
-2	-8	1	-4	-	-7	9	-9	94	-2	2	熊 本 県	本 野 道 府 県
-5	-8	-1	-1	2	-3	5	-3	55	3	2	大 分 県	分 野 道 府 県
-	-5	-5	-6	-4	-1	4	-23	41	-7	3	宮 崎 県	崎 野 道 府 県
-1	-9	-10	-6	-1	-	11	-18	91	4	11	鹿 児 島 県	児 野 道 府 県
4	3	-15	-6	-	1	3	5	103	-2	4	沖 縄 県	縄 野 道 府 県
85	50	54	-19	4	3	10	332	3,947	-2	13	国 外	域 不 詳
-	2	1	4	4	2	-	1	20	10	2	地 域	

第14表 移動前・移動後住所地（都道府県）、男女別転入転出者数 - 市

令和6年中

移動前後 住 所 地			移動前住所地別転入者数			移動後住所地別転出者数			転入超過数		
			総数	男	女	総数	男	女	総数	男	女
総	数		151,791	81,890	69,901	134,061	72,458	61,603	17,730	9,432	8,298
北	海	道	2,689	1,468	1,221	2,197	1,301	896	492	167	325
青	森	県	717	387	330	454	260	194	263	127	136
岩	手	県	595	328	267	447	275	172	148	53	95
宮	城	県	1,948	1,032	916	1,266	729	537	682	303	379
秋	田	県	426	217	209	363	186	177	63	31	32
山	形	県	562	283	279	392	215	177	170	68	102
福	島	県	1,099	603	496	780	456	324	319	147	172
茨	城	県	2,294	1,324	970	1,854	1,078	776	440	246	194
栃	木	県	1,489	854	635	1,224	766	458	265	88	177
群	馬	県	1,295	731	564	946	571	375	349	160	189
埼	玉	県	6,623	3,627	2,996	6,430	3,522	2,908	193	105	88
千	葉	県	7,375	4,246	3,129	6,987	3,915	3,072	388	331	57
東	京	都	32,473	16,828	15,645	35,877	18,630	17,247	-3,404	-1,802	-1,602
神	奈	川	34,137	17,948	16,189	34,970	18,230	16,740	-833	-282	-551
新	潟	県	1,325	689	636	849	474	375	476	215	261
富	山	県	488	245	243	274	165	109	214	80	134
石	川	県	591	315	276	441	248	193	150	67	83
福	井	県	219	117	102	220	131	89	-1	-14	13
山	梨	県	766	425	341	709	410	299	57	15	42
長	野	県	1,249	684	565	1,204	646	558	45	38	7
岐	阜	県	679	383	296	428	254	174	251	129	122
静	岡	県	3,904	2,175	1,729	2,942	1,646	1,296	962	529	433
愛	知	県	4,220	2,453	1,767	3,195	1,909	1,286	1,025	544	481
三	重	県	740	442	298	507	296	211	233	146	87
滋	賀	県	559	317	242	401	234	167	158	83	75
京	都	府	1,340	768	572	976	525	451	364	243	121
大	阪	府	4,410	2,470	1,940	3,688	2,177	1,511	722	293	429
兵	庫	県	2,515	1,363	1,152	1,848	1,021	827	667	342	325
奈	良	県	430	217	213	309	182	127	121	35	86
和	歌	山	258	141	117	137	75	62	121	66	55
鳥	取	県	156	94	62	100	56	44	56	38	18
島	根	県	187	94	93	137	70	67	50	24	26
岡	山	県	707	384	323	472	257	215	235	127	108
広	島	県	1,419	802	617	991	604	387	428	198	230
山	口	県	503	285	218	369	211	158	134	74	60
徳	島	県	215	116	99	151	83	68	64	33	31
香	川	県	368	202	166	253	152	101	115	50	65
愛	媛	県	490	252	238	318	186	132	172	66	106
高	知	県	232	118	114	166	95	71	66	23	43
福	岡	県	2,689	1,497	1,192	2,054	1,181	873	635	316	319
佐	賀	県	236	121	115	149	89	60	87	32	55
長	崎	県	571	319	252	451	249	202	120	70	50
熊	本	県	636	352	284	506	305	201	130	47	83
大	分	県	397	225	172	281	164	117	116	61	55
宮	崎	県	393	210	183	381	209	172	12	1	11
鹿	児	島	684	338	346	606	337	269	78	1	77
沖	縄	県	1,209	619	590	1,003	519	484	206	100	106
国		外	23,012	12,541	10,471	13,358	7,164	6,194	9,654	5,377	4,277
地	域	不	272	241	31	-	-	-	272	241	31

第14表 移動前・移動後住所地（都道府県）、男女別転入転出者数 - 市

<うち外国人>

令和6年中

移動前後 住 所 地	移動前住所地別転入者数			移動後住所地別転出者数			転入超過数		
	総数	男	女	総数	男	女	総数	男	女
総 数	29,742	17,005	12,737	17,821	10,177	7,644	11,921	6,828	5,093
北海道	178	93	85	121	66	55	57	27	30
青森県	19	13	6	17	11	6	2	2	-
岩手県	35	20	15	21	12	9	14	8	6
宮城県	100	54	46	70	44	26	30	10	20
秋田県	18	9	9	22	11	11	-4	-2	-2
山形県	25	9	16	24	17	7	1	-8	9
福島県	50	24	26	58	33	25	-8	-9	1
茨城県	370	228	142	272	144	128	98	84	14
栃木県	159	90	69	109	76	33	50	14	36
群馬県	186	108	78	181	135	46	5	-27	32
埼玉県	919	526	393	887	532	355	32	-6	38
千葉県	1,493	1,015	478	817	512	305	676	503	173
東京都	3,829	2,238	1,591	3,965	2,164	1,801	-136	74	-210
神奈川県	2,527	1,415	1,112	2,748	1,553	1,195	-221	-138	-83
新潟県	66	29	37	82	53	29	-16	-24	8
富山県	37	16	21	18	13	5	19	3	16
石川県	67	34	33	20	12	8	47	22	25
福井県	17	10	7	27	15	12	-10	-5	-5
山梨県	74	40	34	57	35	22	17	5	12
長野県	92	65	27	107	66	41	-15	-1	-14
岐阜県	86	55	31	61	35	26	25	20	5
静岡県	409	267	142	310	164	146	99	103	-4
愛知県	462	284	178	301	153	148	161	131	30
三重県	98	68	30	44	27	17	54	41	13
滋賀県	55	40	15	49	24	25	6	16	-10
京都府	178	106	72	113	51	62	65	55	10
大阪府	469	285	184	283	176	107	186	109	77
兵庫県	201	119	82	156	73	83	45	46	-1
奈良県	30	16	14	18	10	8	12	6	6
和歌山県	20	13	7	7	5	2	13	8	5
鳥取県	13	10	3	1	1	-	12	9	3
島根県	7	6	1	11	6	5	-4	-	-4
岡山県	75	37	38	51	20	31	24	17	7
広島県	137	86	51	35	18	17	102	68	34
山口県	36	23	13	15	10	5	21	13	8
徳島県	15	7	8	20	11	9	-5	-4	-1
香川県	55	22	33	15	6	9	40	16	24
愛媛県	40	22	18	22	14	8	18	8	10
高知県	21	11	10	19	12	7	2	-1	3
福岡県	250	145	105	105	62	43	145	83	62
佐賀県	20	9	11	2	2	-	18	7	11
長崎県	28	15	13	20	16	4	8	-1	9
熊本県	64	38	26	27	13	14	37	25	12
大分県	50	28	22	17	13	4	33	15	18
宮崎県	34	20	14	12	11	1	22	9	13
鹿児島県	33	16	17	14	11	3	19	5	14
沖縄県	91	50	41	36	20	16	55	30	25
国 外	16,497	9,164	7,333	6,434	3,709	2,725	10,063	5,455	4,608
地 域 不 詳	7	7	-	-	-	-	7	7	-

第14表 移動前・移動後住所地（都道府県）、男女別転入転出者数 - 鶴見区

令和6年中

移動前後 住 所 地	移動前住所地別転入者数			移動後住所地別転出者数			転入超過数		
	総数	男	女	総数	男	女	総数	男	女
総 数	20,186	11,373	8,813	17,259	9,634	7,625	2,927	1,739	1,188
北海道	279	168	111	217	136	81	62	32	30
青森県	84	48	36	45	23	22	39	25	14
岩手県	50	31	19	43	26	17	7	5	2
宮城県	167	100	67	112	72	40	55	28	27
秋田県	32	17	15	38	15	23	-6	2	-8
山形県	53	30	23	43	25	18	10	5	5
福島県	106	55	51	100	69	31	6	-14	20
茨城県	326	203	123	298	158	140	28	45	-17
栃木県	163	102	61	123	73	50	40	29	11
群馬県	133	72	61	94	59	35	39	13	26
埼玉県	740	399	341	763	446	317	-23	-47	24
千葉県	890	532	358	797	506	291	93	26	67
東京都	3,638	1,954	1,684	3,485	1,869	1,616	153	85	68
神奈川県	7,125	3,841	3,284	7,528	3,983	3,545	-403	-142	-261
新潟県	145	72	73	75	52	23	70	20	50
富山県	52	24	28	18	15	3	34	9	25
石川県	70	41	29	37	25	12	33	16	17
福井県	16	11	5	10	6	4	6	5	1
山梨県	78	42	36	68	45	23	10	-3	13
長野県	103	62	41	91	55	36	12	7	5
岐阜県	68	45	23	40	24	16	28	21	7
静岡県	329	194	135	218	134	84	111	60	51
愛知県	483	296	187	290	186	104	193	110	83
三重県	77	54	23	56	31	25	21	23	-2
滋賀県	73	47	26	37	20	17	36	27	9
京都府	129	82	47	72	45	27	57	37	20
大阪府	501	281	220	380	238	142	121	43	78
兵庫県	259	152	107	181	105	76	78	47	31
奈良県	49	26	23	26	19	7	23	7	16
和歌山県	38	24	14	10	6	4	28	18	10
鳥取県	20	13	7	5	4	1	15	9	6
島根県	21	10	11	14	7	7	7	3	4
岡山県	82	52	30	56	24	32	26	28	-2
広島県	159	93	66	112	69	43	47	24	23
山口県	65	39	26	34	23	11	31	16	15
徳島県	19	11	8	8	4	4	11	7	4
香川県	51	25	26	19	15	4	32	10	22
愛媛県	63	40	23	22	15	7	41	25	16
高知県	30	18	12	21	18	3	9	-	9
福岡県	319	204	115	203	135	68	116	69	47
佐賀県	38	21	17	17	11	6	21	10	11
長崎県	41	28	13	60	35	25	-19	-7	-12
熊本県	73	42	31	45	26	19	28	16	12
大宮	54	32	22	31	21	10	23	11	12
宮崎県	50	29	21	51	30	21	-1	-1	-
鹿児島県	69	43	26	69	48	21	-	-5	5
沖縄県	145	80	65	119	74	45	26	6	20
国 外	2,611	1,570	1,041	1,078	609	469	1,533	961	572
地 域 不 詳	20	18	2	-	-	-	20	18	2

第14表 移動前・移動後住所地（都道府県）、男女別転入転出者数 — 神奈川区

令和6年中

移動前後 住 所 地	移動前住所地別転入者数			移動後住所地別転出者数			転入超過数		
	総数	男	女	総数	男	女	総数	男	女
総 数	19,604	10,479	9,125	16,791	9,024	7,767	2,813	1,455	1,358
北海道	223	133	90	173	106	67	50	27	23
北青森	68	40	28	39	21	18	29	19	10
岩手県	71	45	26	35	22	13	36	23	13
宮城県	199	108	91	95	54	41	104	54	50
秋田県	62	31	31	26	19	7	36	12	24
山形県	58	32	26	50	30	20	8	2	6
福島県	126	65	61	71	37	34	55	28	27
茨城県	196	117	79	129	79	50	67	38	29
栃木県	159	103	56	107	73	34	52	30	22
群馬県	138	89	49	78	49	29	60	40	20
埼玉県	665	360	305	566	305	261	99	55	44
千葉県	693	416	277	558	313	245	135	103	32
東京都	3,241	1,721	1,520	3,227	1,742	1,485	14	-21	35
神奈川県	8,453	4,357	4,096	8,371	4,386	3,985	82	-29	111
新潟県	159	88	71	99	53	46	60	35	25
富山県	56	28	28	34	18	16	22	10	12
石川県	68	41	27	36	18	18	32	23	9
福井県	17	6	11	23	13	10	-6	-7	1
山梨県	74	38	36	55	33	22	19	5	14
長野県	155	94	61	88	49	39	67	45	22
岐阜県	60	38	22	22	15	7	38	23	15
静岡県	461	257	204	227	126	101	234	131	103
愛知県	402	229	173	290	177	113	112	52	60
三重県	75	47	28	41	29	12	34	18	16
滋賀県	46	28	18	31	16	15	15	12	3
京都府	136	78	58	85	49	36	51	29	22
大阪府	475	265	210	306	171	135	169	94	75
兵庫県	246	128	118	130	76	54	116	52	64
奈良県	44	20	24	24	9	15	20	11	9
和歌山県	27	16	11	21	11	10	6	5	1
鳥取県	23	10	13	4	1	3	19	9	10
島根県	21	9	12	11	6	5	10	3	7
岡山県	68	46	22	34	19	15	34	27	7
広島県	122	68	54	92	62	30	30	6	24
山口県	44	20	24	39	18	21	5	2	3
徳島県	24	18	6	7	4	3	17	14	3
香川県	46	27	19	17	12	5	29	15	14
愛媛県	48	27	21	35	19	16	13	8	5
高知県	25	12	13	16	10	6	9	2	7
福岡県	254	151	103	168	82	86	86	69	17
佐賀県	22	13	9	13	11	2	9	2	7
長崎県	53	25	28	28	18	10	25	7	18
熊本県	58	42	16	54	33	21	4	9	-5
大宮	32	22	10	19	11	8	13	11	2
宮崎県	35	20	15	31	18	13	4	2	2
鹿児島県	70	49	21	58	29	29	12	20	-8
沖縄県	117	58	59	81	37	44	36	21	15
国 外	1,673	828	845	1,047	535	512	626	293	333
地 域 不 詳	16	16	-	-	-	-	16	16	-

第14表 移動前・移動後住所地（都道府県）、男女別転入転出者数 - 西区

令和6年中

移動前後 住 所 地	移動前住所地別転入者数			移動後住所地別転出者数			転入超過数		
	総数	男	女	総数	男	女	総数	男	女
総 数	10,003	5,347	4,656	8,670	4,690	3,980	1,333	657	676
北海道	130	67	63	89	57	32	41	10	31
青森県	39	23	16	21	10	11	18	13	5
岩手県	22	12	10	10	5	5	12	7	5
宮城県	90	50	40	50	26	24	40	24	16
秋田県	21	14	7	14	3	11	7	11	-4
山形県	32	14	18	13	7	6	19	7	12
福島県	50	27	23	17	11	6	33	16	17
茨城県	107	63	44	58	36	22	49	27	22
栃木県	61	34	27	50	34	16	11	-	11
群馬県	63	34	29	33	17	16	30	17	13
埼玉県	291	161	130	235	138	97	56	23	33
千葉県	322	183	139	246	140	106	76	43	33
東京都	1,577	841	736	1,637	881	756	-60	-40	-20
神奈川県	4,389	2,199	2,190	4,585	2,385	2,200	-196	-186	-10
新潟県	53	32	21	48	29	19	5	3	2
富山県	20	14	6	9	6	3	11	8	3
石川県	20	14	6	28	13	15	-8	1	-9
福井県	13	9	4	8	5	3	5	4	1
山梨県	25	18	7	18	12	6	7	6	1
長野県	45	32	13	42	25	17	3	7	-4
岐阜県	30	17	13	17	11	6	13	6	7
静岡県	177	110	67	95	59	36	82	51	31
愛知県	202	131	71	108	68	40	94	63	31
三重県	37	23	14	17	11	6	20	12	8
滋賀県	36	21	15	12	8	4	24	13	11
京都府	59	32	27	53	27	26	6	5	1
大阪府	198	123	75	123	91	32	75	32	43
兵庫県	126	67	59	87	49	38	39	18	21
奈良県	29	16	13	8	5	3	21	11	10
和歌山県	10	7	3	5	4	1	5	3	2
鳥取県	12	7	5	3	1	2	9	6	3
島根県	4	2	2	6	3	3	-2	-1	-1
岡山県	37	21	16	14	10	4	23	11	12
広島県	70	42	28	32	22	10	38	20	18
山口県	24	17	7	12	5	7	12	12	-
徳島県	12	5	7	4	2	2	8	3	5
香川県	17	9	8	13	6	7	4	3	1
愛媛県	18	9	9	9	6	3	9	3	6
高知県	8	4	4	4	3	1	4	1	3
福岡県	142	78	64	98	56	42	44	22	22
佐賀県	10	9	1	5	4	1	5	5	-
長崎県	42	23	19	27	12	15	15	11	4
熊本県	23	14	9	25	14	11	-2	-	-2
大宮	18	9	9	10	8	2	8	1	7
宮崎県	15	7	8	9	5	4	6	2	4
鹿児島県	29	16	13	20	10	10	9	6	3
沖縄県	56	27	29	41	18	23	15	9	6
国 外	1,184	652	532	602	332	270	582	320	262
地 域 不 詳	8	8	-	-	-	-	8	8	-

第14表 移動前・移動後住所地（都道府県）、男女別転入転出者数 — 中区

令和6年中

移動前後 住 所 地	移動前住所地別転入者数			移動後住所地別転出者数			転入超過数		
	総数	男	女	総数	男	女	総数	男	女
総 数	14,380	8,113	6,267	11,867	6,518	5,349	2,513	1,595	918
北海道	163	90	73	125	80	45	38	10	28
青森県	34	18	16	23	13	10	11	5	6
岩手県	40	26	14	27	15	12	13	11	2
宮城県	101	52	49	79	57	22	22	-5	27
秋田県	19	13	6	15	7	8	4	6	-2
山形県	34	16	18	31	14	17	3	2	1
福島県	52	32	20	26	14	12	26	18	8
茨城県	116	67	49	92	57	35	24	10	14
栃木県	69	41	28	62	43	19	7	-2	9
群馬県	58	36	22	53	33	20	5	3	2
埼玉県	393	228	165	307	188	119	86	40	46
千葉県	463	286	177	403	249	154	60	37	23
東京都	2,228	1,201	1,027	2,239	1,228	1,011	-11	-27	16
神奈川県	5,740	3,237	2,503	5,859	3,099	2,760	-119	138	-257
新潟県	56	32	24	37	20	17	19	12	7
富山県	25	12	13	11	8	3	14	4	10
石川県	32	14	18	15	9	6	17	5	12
福井県	14	8	6	7	4	3	7	4	3
山梨県	45	31	14	56	35	21	-11	-4	-7
長野県	71	42	29	62	32	30	9	10	-1
岐阜県	31	22	9	29	18	11	2	4	-2
静岡県	224	129	95	120	72	48	104	57	47
愛知県	237	145	92	180	103	77	57	42	15
三重県	27	16	11	15	9	6	12	7	5
滋賀県	23	13	10	8	6	2	15	7	8
京都府	68	45	23	46	20	26	22	25	-3
大阪府	277	166	111	232	156	76	45	10	35
兵庫県	152	91	61	97	56	41	55	35	20
奈良県	16	9	7	14	10	4	2	-1	3
和歌山県	25	13	12	6	2	4	19	11	8
鳥取県	8	6	2	4	3	1	4	3	1
島根県	18	12	6	7	3	4	11	9	2
岡山県	29	16	13	28	17	11	1	-1	2
広島県	85	52	33	55	31	24	30	21	9
山口県	30	17	13	33	20	13	-3	-3	-
徳島県	9	6	3	5	4	1	4	2	2
香川県	18	12	6	14	9	5	4	3	1
愛媛県	30	14	16	16	8	8	14	6	8
高知県	6	3	3	7	3	4	-1	-	-1
福岡県	173	103	70	115	77	38	58	26	32
佐賀県	12	6	6	5	3	2	7	3	4
長崎県	47	30	17	28	16	12	19	14	5
熊本県	25	12	13	18	14	4	7	-2	9
大宮	20	15	5	19	14	5	1	1	-
宮崎県	24	12	12	14	8	6	10	4	6
鹿児島県	28	14	14	33	16	17	-5	-2	-3
沖縄県	81	51	30	85	51	34	-4	-	-4
国 外	2,818	1,523	1,295	1,105	564	541	1,713	959	754
地 域 不 詳	86	78	8	-	-	-	86	78	8

第14表 移動前・移動後住所地（都道府県）、男女別転入転出者数 - 南区

令和6年中

移動前後 住 所 地	移動前住所地別転入者数			移動後住所地別転出者数			転入超過数		
	総数	男	女	総数	男	女	総数	男	女
総 数	14,379	7,531	6,848	12,425	6,598	5,827	1,954	933	1,021
北海道	159	81	78	78	42	36	81	39	42
青森県	47	26	21	30	14	16	17	12	5
岩手県	47	27	20	25	14	11	22	13	9
宮城県	136	57	79	78	40	38	58	17	41
秋田県	31	16	15	33	16	17	-2	-	-2
山形県	46	18	28	13	7	6	33	11	22
福島県	80	40	40	49	25	24	31	15	16
茨城県	157	82	75	107	66	41	50	16	34
栃木県	78	46	32	71	41	30	7	5	2
群馬県	92	37	55	47	27	20	45	10	35
埼玉県	412	219	193	350	206	144	62	13	49
千葉県	490	294	196	356	201	155	134	93	41
東京都	1,485	792	693	1,847	963	884	-362	-171	-191
神奈川県	6,958	3,536	3,422	7,121	3,661	3,460	-163	-125	-38
新潟県	100	48	52	50	31	19	50	17	33
富山県	34	20	14	19	8	11	15	12	3
石川県	33	14	19	21	14	7	12	-	12
福井県	18	12	6	13	10	3	5	2	3
山梨県	57	29	28	38	20	18	19	9	10
長野県	83	47	36	83	45	38	-	2	-2
岐阜県	55	29	26	18	12	6	37	17	20
静岡県	263	117	146	156	84	72	107	33	74
愛知県	212	122	90	149	95	54	63	27	36
三重県	59	36	23	29	16	13	30	20	10
滋賀県	45	25	20	23	18	5	22	7	15
京都府	94	49	45	69	35	34	25	14	11
大阪府	281	170	111	202	123	79	79	47	32
兵庫県	158	109	49	91	56	35	67	53	14
奈良県	40	25	15	13	8	5	27	17	10
和歌山県	17	5	12	5	-	5	12	5	7
鳥取県	7	6	1	6	4	2	1	2	-1
島根県	9	5	4	9	7	2	-	-2	2
岡山県	57	28	29	29	15	14	28	13	15
広島県	94	45	49	55	32	23	39	13	26
山口県	39	22	17	20	12	8	19	10	9
徳島県	8	4	4	16	8	8	-8	-4	-4
香川県	18	13	5	15	9	6	3	4	-1
愛媛県	36	17	19	22	11	11	14	6	8
高知県	18	10	8	7	2	5	11	8	3
福岡県	180	93	87	116	64	52	64	29	35
佐賀県	17	6	11	8	6	2	9	-	9
長崎県	35	16	19	29	14	15	6	2	4
熊本県	54	24	30	21	12	9	33	12	21
大宮	31	17	14	7	2	5	24	15	9
宮崎県	26	13	13	21	10	11	5	3	2
鹿児島県	40	21	19	27	15	12	13	6	7
沖縄県	96	43	53	52	27	25	44	16	28
国 外	1,824	999	825	781	450	331	1,043	549	494
地 域 不 詳	23	21	2	-	-	-	23	21	2

第14表 移動前・移動後住所地（都道府県）、男女別転入転出者数 — 港南区

令和6年中

移動前後 住 所 地	移動前住所地別転入者数			移動後住所地別転出者数			転入超過数		
	総数	男	女	総数	男	女	総数	男	女
総 数	8,600	4,471	4,129	8,954	4,672	4,282	-354	-201	-153
北海道	112	58	54	91	52	39	21	6	15
北青森	34	19	15	22	11	11	12	8	4
岩手県	25	12	13	10	6	4	15	6	9
宮城	92	54	38	52	30	22	40	24	16
秋田	14	4	10	15	8	7	-1	-4	3
山形	18	7	11	16	8	8	2	-1	3
福島	43	29	14	32	19	13	11	10	1
茨城	72	47	25	101	67	34	-29	-20	-9
栃木	62	35	27	59	36	23	3	-1	4
群馬	50	25	25	31	19	12	19	6	13
埼玉	217	122	95	260	144	116	-43	-22	-21
千葉	259	164	95	261	149	112	-2	15	-17
東京都	987	498	489	1,316	681	635	-329	-183	-146
神奈川	4,741	2,392	2,349	5,139	2,586	2,553	-398	-194	-204
新潟	39	24	15	45	25	20	-6	-1	-5
富山	12	5	7	13	8	5	-1	-3	2
石川	35	16	19	9	8	1	26	8	18
福井	10	6	4	9	4	5	1	2	-1
山梨	27	18	9	22	15	7	5	3	2
長野	43	22	21	55	29	26	-12	-7	-5
岐阜	21	11	10	22	16	6	-1	-5	4
静岡	140	78	62	121	68	53	19	10	9
愛知	154	88	66	120	75	45	34	13	21
三重	16	9	7	25	18	7	-9	-9	-
滋賀	16	7	9	13	8	5	3	-1	4
京都	48	26	22	30	14	16	18	12	6
大阪	133	64	69	141	78	63	-8	-14	6
兵庫	86	47	39	76	43	33	10	4	6
奈良	21	8	13	10	7	3	11	1	10
和歌山	11	7	4	5	2	3	6	5	1
鳥取	9	5	4	7	3	4	2	2	-
島根	4	1	3	3	1	2	1	-	1
岡山	30	15	15	10	7	3	20	8	12
広島	45	27	18	59	33	26	-14	-6	-8
山口	15	6	9	16	8	8	-1	-2	1
徳島	12	8	4	4	2	2	8	6	2
香川	8	5	3	8	6	2	-	-1	1
愛媛	20	10	10	18	12	6	2	-2	4
高知	7	5	2	3	2	1	4	3	1
福岡	87	47	40	104	60	44	-17	-13	-4
佐賀	6	1	5	2	2	-	4	-1	5
長崎	23	12	11	25	12	13	-2	-	-2
熊本	26	14	12	12	7	5	14	7	7
大宮	20	14	6	23	14	9	-3	-	-3
宮崎	15	6	9	31	14	17	-16	-8	-8
鹿児島	34	13	21	41	18	23	-7	-5	-2
沖縄	52	26	26	44	23	21	8	3	5
国地	635	342	293	423	214	209	212	128	84
域 不 詳	14	12	2	-	-	-	14	12	2

第14表 移動前・移動後住所地（都道府県）、男女別転入転出者数 — 保土ヶ谷区

令和6年中

移動前後 住 所 地	移動前住所地別転入者数			移動後住所地別転出者数			転入超過数		
	総数	男	女	総数	男	女	総数	男	女
総 数	11,722	6,238	5,484	10,907	5,814	5,093	815	424	391
北海道	141	88	53	91	57	34	50	31	19
青森県	37	21	16	17	10	7	20	11	9
岩手県	32	15	17	26	16	10	6	-1	7
宮城県	94	50	44	58	34	24	36	16	20
秋田県	36	20	16	14	10	4	22	10	12
山形県	35	22	13	17	10	7	18	12	6
福島県	49	28	21	38	24	14	11	4	7
茨城県	91	52	39	92	60	32	-1	-8	7
栃木県	83	43	40	83	47	36	-	-4	4
群馬県	73	42	31	44	28	16	29	14	15
埼玉県	360	190	170	345	195	150	15	-5	20
千葉県	394	217	177	398	218	180	-4	-1	-3
東京都	1,390	739	651	1,716	907	809	-326	-168	-158
神奈川県	5,784	2,970	2,814	6,000	3,101	2,899	-216	-131	-85
新潟県	89	48	41	48	23	25	41	25	16
富山県	19	12	7	16	9	7	3	3	-
石川県	25	13	12	23	14	9	2	-1	3
福井県	13	5	8	6	4	2	7	1	6
山梨県	41	28	13	31	11	20	10	17	-7
長野県	74	42	32	50	30	20	24	12	12
岐阜県	42	22	20	17	6	11	25	16	9
静岡県	219	124	95	141	87	54	78	37	41
愛知県	255	155	100	195	108	87	60	47	13
三重県	40	22	18	32	20	12	8	2	6
滋賀県	32	23	9	14	7	7	18	16	2
京都府	69	40	29	44	22	22	25	18	7
大阪府	213	122	91	163	96	67	50	26	24
兵庫県	110	57	53	80	48	32	30	9	21
奈良県	20	12	8	14	9	5	6	3	3
和歌山県	16	9	7	8	6	2	8	3	5
鳥取県	6	3	3	2	2	-	4	1	3
島根県	10	7	3	13	7	6	-3	-	-3
岡山県	38	21	17	11	6	5	27	15	12
広島県	70	40	30	57	34	23	13	6	7
山口県	24	15	9	10	6	4	14	9	5
徳島県	7	3	4	5	1	4	2	2	-
香川県	15	7	8	14	6	8	1	1	-
愛媛県	20	9	11	20	12	8	-	-3	3
高知県	18	8	10	3	2	1	15	6	9
福岡県	132	77	55	95	57	38	37	20	17
佐賀県	14	5	9	2	1	1	12	4	8
長崎県	28	16	12	18	12	6	10	4	6
熊本県	38	23	15	31	16	15	7	7	-
大宮	25	16	9	25	15	10	-	1	-1
宮崎県	29	17	12	10	6	4	19	11	8
鹿児島県	35	13	22	26	18	8	9	-5	14
沖縄県	67	36	31	54	28	26	13	8	5
国 外	1,261	684	577	690	368	322	571	316	255
地 域 不 詳	9	7	2	-	-	-	9	7	2

第14表 移動前・移動後住所地（都道府県）、男女別転入転出者数 - 旭区

令和6年中

移動前後 住 所 地	移動前住所地別転入者数			移動後住所地別転出者数			転入超過数		
	総数	男	女	総数	男	女	総数	男	女
総 数	10,224	5,276	4,948	9,169	4,686	4,483	1,055	590	465
北海道	105	58	47	90	52	38	15	6	9
北青森	31	13	18	25	17	8	6	-4	10
岩手県	27	17	10	12	10	2	15	7	8
宮城県	101	54	47	42	27	15	59	27	32
秋田県	16	8	8	23	13	10	-7	-5	-2
山形県	24	11	13	26	14	12	-2	-3	1
福島県	38	18	20	41	22	19	-3	-4	1
茨城県	87	56	31	72	41	31	15	15	-
栃木県	61	36	25	46	33	13	15	3	12
群馬県	62	38	24	29	16	13	33	22	11
埼玉県	272	143	129	304	165	139	-32	-22	-10
千葉県	314	182	132	286	159	127	28	23	5
東京都	1,202	601	601	1,285	654	631	-83	-53	-30
神奈川県	5,848	2,953	2,895	5,338	2,603	2,735	510	350	160
新潟県	44	27	17	28	10	18	16	17	-1
富山県	25	8	17	8	4	4	17	4	13
石川県	19	10	9	20	11	9	-1	-1	-
福井県	5	3	2	11	9	2	-6	-6	-
山梨県	54	23	31	34	17	17	20	6	14
長野県	39	16	23	43	25	18	-4	-9	5
岐阜県	34	14	20	25	17	8	9	-3	12
静岡県	159	82	77	145	72	73	14	10	4
愛知県	149	80	69	112	74	38	37	6	31
三重県	30	12	18	21	11	10	9	1	8
滋賀県	21	10	11	19	11	8	2	-1	3
京都府	43	29	14	34	23	11	9	6	3
大阪府	156	88	68	129	71	58	27	17	10
兵庫県	77	39	38	73	35	38	4	4	-
奈良県	5	3	2	18	12	6	-13	-9	-4
和歌山県	9	5	4	4	3	1	5	2	3
鳥取県	6	4	2	7	3	4	-1	1	-2
島根県	9	6	3	2	-	2	7	6	1
岡山県	25	14	11	25	12	13	-	2	-2
広島県	66	37	29	34	22	12	32	15	17
山口県	25	11	14	19	11	8	6	-	6
徳島県	5	2	3	2	1	1	3	1	2
香川県	10	4	6	14	9	5	-4	-5	1
愛媛県	15	3	12	12	9	3	3	-6	9
高知県	9	6	3	11	6	5	-2	-	-2
福岡県	116	56	60	76	49	27	40	7	33
佐賀県	11	6	5	7	3	4	4	3	1
長崎県	13	6	7	7	2	5	6	4	2
熊本県	25	12	13	18	9	9	7	3	4
大宮	9	5	4	6	3	3	3	2	1
宮崎県	10	5	5	29	20	9	-19	-15	-4
鹿児島県	16	6	10	18	9	9	-2	-3	1
沖縄県	47	27	20	32	16	16	15	11	4
国 外	735	417	318	507	271	236	228	146	82
地 域 不 詳	15	12	3	-	-	-	15	12	3

第14表 移動前・移動後住所地（都道府県）、男女別転入転出者数 - 磯子区

令和6年中

移動前後 住 所 地	移動前住所地別転入者数			移動後住所地別転出者数			転入超過数		
	総数	男	女	総数	男	女	総数	男	女
総 数	9,131	4,926	4,205	8,694	4,706	3,988	437	220	217
北海道	94	57	37	78	50	28	16	7	9
青森県	17	9	8	37	29	8	-20	-20	-
岩手県	11	7	4	23	17	6	-12	-10	-2
宮城県	69	40	29	55	34	21	14	6	8
秋田県	13	8	5	26	12	14	-13	-4	-9
山形県	17	10	7	12	7	5	5	3	2
福島県	44	27	17	43	25	18	1	2	-1
茨城県	105	67	38	87	58	29	18	9	9
栃木県	77	45	32	71	41	30	6	4	2
群馬県	36	27	9	88	65	23	-52	-38	-14
埼玉県	252	138	114	287	153	134	-35	-15	-20
千葉県	312	170	142	297	167	130	15	3	12
東京都	889	506	383	1,029	544	485	-140	-38	-102
神奈川県	4,676	2,374	2,302	4,861	2,552	2,309	-185	-178	-7
新潟県	40	16	24	52	27	25	-12	-11	-1
富山県	26	11	15	11	6	5	15	5	10
石川県	28	15	13	18	9	9	10	6	4
福井県	6	2	4	9	2	7	-3	-	-3
山梨県	21	12	9	20	13	7	1	-1	2
長野県	52	25	27	70	44	26	-18	-19	1
岐阜県	20	12	8	13	10	3	7	2	5
静岡県	124	77	47	209	111	98	-85	-34	-51
愛知県	92	52	40	160	78	82	-68	-26	-42
三重県	25	22	3	29	21	8	-4	1	-5
滋賀県	20	13	7	29	12	17	-9	1	-10
京都府	43	23	20	66	36	30	-23	-13	-10
大阪府	116	63	53	113	66	47	3	-3	6
兵庫県	95	54	41	66	33	33	29	21	8
奈良県	8	6	2	2	2	-	6	4	2
和歌山県	11	8	3	5	3	2	6	5	1
鳥取県	2	2	-	3	2	1	-1	-	-1
島根県	2	1	1	3	1	2	-1	-	-1
岡山県	30	18	12	20	14	6	10	4	6
広島県	53	34	19	37	24	13	16	10	6
山口県	17	11	6	6	5	1	11	6	5
徳島県	5	2	3	15	8	7	-10	-6	-4
香川県	13	8	5	8	5	3	5	3	2
愛媛県	18	12	6	11	9	2	7	3	4
高知県	9	4	5	13	9	4	-4	-5	1
福岡県	67	45	22	85	58	27	-18	-13	-5
佐賀県	13	7	6	10	8	2	3	-1	4
長崎県	33	18	15	23	9	14	10	9	1
熊本県	18	11	7	19	11	8	-1	-	-1
大分県	7	4	3	11	7	4	-4	-3	-1
宮崎県	15	10	5	9	5	4	6	5	1
鹿児島県	25	10	15	29	20	9	-4	-10	6
沖縄県	35	18	17	42	18	24	-7	-	-7
国 外	1,417	802	615	484	266	218	933	536	397
地 域 不 詳	13	13	-	-	-	-	13	13	-

第14表 移動前・移動後住所地（都道府県）、男女別転入転出者数 - 金沢区

令和6年中

移動前後 住 所 地	移動前住所地別転入者数			移動後住所地別転出者数			転入超過数		
	総数	男	女	総数	男	女	総数	男	女
総 数	8,271	4,379	3,892	8,174	4,238	3,936	97	141	-44
北海道	136	76	60	111	68	43	25	8	17
北青森	44	29	15	29	16	13	15	13	2
岩手県	30	17	13	26	15	11	4	2	2
宮城県	76	51	25	67	33	34	9	18	-9
秋田県	21	9	12	12	5	7	9	4	5
山形県	29	16	13	13	8	5	16	8	8
福島県	58	35	23	32	21	11	26	14	12
茨城県	103	61	42	82	47	35	21	14	7
栃木県	64	37	27	53	31	22	11	6	5
群馬県	72	40	32	58	41	17	14	-1	15
埼玉県	261	137	124	230	136	94	31	1	30
千葉県	291	175	116	314	169	145	-23	6	-29
東京都	877	462	415	1,241	636	605	-364	-174	-190
神奈川県	3,692	1,910	1,782	4,021	2,020	2,001	-329	-110	-219
新潟県	70	37	33	51	33	18	19	4	15
富山県	44	22	22	20	16	4	24	6	18
石川県	21	13	8	15	10	5	6	3	3
福井県	9	5	4	13	9	4	-4	-4	-
山梨県	34	22	12	51	26	25	-17	-4	-13
長野県	64	38	26	72	28	44	-8	10	-18
岐阜県	35	16	19	29	11	18	6	5	1
静岡県	191	121	70	136	75	61	55	46	9
愛知県	124	74	50	138	76	62	-14	-2	-12
三重県	29	16	13	20	13	7	9	3	6
滋賀県	29	14	15	27	10	17	2	4	-2
京都府	77	44	33	43	23	20	34	21	13
大阪府	101	56	45	134	67	67	-33	-11	-22
兵庫県	84	44	40	82	48	34	2	-4	6
奈良県	9	4	5	5	2	3	4	2	2
和歌山県	9	6	3	7	5	2	2	1	1
鳥取県	9	6	3	8	5	3	1	1	-
島根県	5	1	4	6	2	4	-1	-1	-
岡山県	28	8	20	33	16	17	-5	-8	3
広島県	93	66	27	77	47	30	16	19	-3
山口県	29	22	7	16	8	8	13	14	-1
徳島県	20	11	9	19	9	10	1	2	-1
香川県	12	8	4	11	7	4	1	1	-
愛媛県	23	14	9	18	6	12	5	8	-3
高知県	10	5	5	10	4	6	-	1	-1
福岡県	86	41	45	95	55	40	-9	-14	5
佐賀県	13	8	5	5	3	2	8	5	3
長崎県	30	22	8	49	33	16	-19	-11	-8
熊本県	31	17	14	36	27	9	-5	-10	5
大宮	26	15	11	19	11	8	7	4	3
宮崎県	23	13	10	27	17	10	-4	-4	-
鹿児島県	39	19	20	43	25	18	-4	-6	2
沖縄県	87	56	31	53	28	25	34	28	6
国 外	1,017	456	561	517	237	280	500	219	281
地 域 不 詳	6	4	2	-	-	-	6	4	2

第14表 移動前・移動後住所地（都道府県）、男女別転入転出者数 - 港北区

令和6年中

移動前後 住 所 地	移動前住所地別転入者数			移動後住所地別転出者数			転入超過数		
	総数	男	女	総数	男	女	総数	男	女
総 数	24,941	12,940	12,001	22,294	11,634	10,660	2,647	1,306	1,341
北海道	298	149	149	270	145	125	28	4	24
青森県	91	47	44	49	28	21	42	19	23
岩手県	61	35	26	62	41	21	-1	-6	5
宮城県	246	122	124	148	86	62	98	36	62
秋田県	43	15	28	33	16	17	10	-1	11
山形県	58	25	33	48	27	21	10	-2	12
福島県	137	76	61	84	45	39	53	31	22
茨城県	225	123	102	170	88	82	55	35	20
栃木県	169	96	73	121	71	50	48	25	23
群馬県	167	94	73	96	54	42	71	40	31
埼玉県	819	452	367	796	421	375	23	31	-8
千葉県	789	417	372	833	430	403	-44	-13	-31
東京都	5,494	2,744	2,750	5,037	2,585	2,452	457	159	298
神奈川県	9,751	4,949	4,802	9,515	4,816	4,699	236	133	103
新潟県	170	92	78	87	43	44	83	49	34
富山県	56	33	23	31	19	12	25	14	11
石川県	81	39	42	48	21	27	33	18	15
福井県	25	16	9	26	14	12	-1	2	-3
山梨県	97	48	49	70	39	31	27	9	18
長野県	155	75	80	124	68	56	31	7	24
岐阜県	87	46	41	64	44	20	23	2	21
静岡県	514	291	223	378	203	175	136	88	48
愛知県	609	353	256	415	228	187	194	125	69
三重県	84	46	38	63	26	37	21	20	1
滋賀県	71	39	32	55	37	18	16	2	14
京都府	193	111	82	113	68	45	80	43	37
大阪府	645	363	282	556	337	219	89	26	63
兵庫県	328	169	159	249	136	113	79	33	46
奈良県	54	26	28	41	23	18	13	3	10
和歌山県	30	17	13	14	9	5	16	8	8
鳥取県	9	5	4	15	5	10	-6	-	-6
島根県	27	14	13	18	9	9	9	5	4
岡山県	80	49	31	59	32	27	21	17	4
広島県	181	99	82	112	68	44	69	31	38
山口県	66	36	30	31	20	11	35	16	19
徳島県	23	15	8	14	8	6	9	7	2
香川県	38	19	19	45	26	19	-7	-7	-
愛媛県	59	29	30	26	14	12	33	15	18
高知県	21	13	8	16	7	9	5	6	-1
福岡県	338	175	163	249	136	113	89	39	50
佐賀県	19	10	9	21	10	11	-2	-	-2
長崎県	61	34	27	46	27	19	15	7	8
熊本県	76	39	37	72	42	30	4	-3	7
大宮	40	26	14	34	20	14	6	6	-
宮崎県	42	22	20	38	21	17	4	1	3
鹿児島県	58	22	36	57	30	27	1	-8	9
沖縄県	125	56	69	119	65	54	6	-9	15
国 外	2,124	1,162	962	1,726	926	800	398	236	162
地 域 不 詳	7	7	-	-	-	-	7	7	-

第14表 移動前・移動後住所地（都道府県）、男女別転入転出者数 - 緑区

令和6年中

移動前後 住 所 地	移動前住所地別転入者数			移動後住所地別転出者数			転入超過数		
	総数	男	女	総数	男	女	総数	男	女
総 数	9,307	4,824	4,483	8,758	4,572	4,186	549	252	297
北海道	89	52	37	91	53	38	-2	-1	-1
北青森	29	13	16	20	9	11	9	4	5
岩手県	21	9	12	23	15	8	-2	-6	4
宮城	77	38	39	55	29	26	22	9	13
秋田	15	9	6	10	6	4	5	3	2
山形	28	12	16	8	4	4	20	8	12
福島	49	23	26	36	17	19	13	6	7
茨城	105	67	38	74	46	28	31	21	10
栃木	63	29	34	47	27	20	16	2	14
群馬	45	18	27	44	25	19	1	-7	8
埼玉	257	141	116	266	139	127	-9	2	-11
千葉	285	180	105	324	173	151	-39	7	-46
東京都	1,341	685	656	1,646	834	812	-305	-149	-156
神奈川	4,757	2,417	2,340	4,470	2,271	2,199	287	146	141
新潟	47	23	24	34	19	15	13	4	9
富山	15	5	10	13	11	2	2	-6	8
石川	24	14	10	32	16	16	-8	-2	-6
福井	9	5	4	13	5	8	-4	-	-4
山梨	34	19	15	47	29	18	-13	-10	-3
長野	61	30	31	34	12	22	27	18	9
岐阜	27	15	12	19	10	9	8	5	3
静岡	148	87	61	130	64	66	18	23	-5
愛知	184	107	77	134	82	52	50	25	25
三重	28	15	13	23	17	6	5	-2	7
滋賀	27	16	11	20	13	7	7	3	4
京都	42	26	16	50	24	26	-8	2	-10
大阪	194	105	89	142	88	54	52	17	35
兵庫	94	54	40	58	34	24	36	20	16
奈良	20	11	9	19	10	9	1	1	-
和歌山	3	2	1	1	-	1	2	2	-
鳥取	4	2	2	7	6	1	-3	-4	1
島根	9	4	5	5	3	2	4	1	3
岡山	25	10	15	18	11	7	7	-1	8
広島	37	23	14	28	19	9	9	4	5
山口	17	5	12	27	15	12	-10	-10	-
徳島	9	7	2	5	2	3	4	5	-1
香川	10	7	3	5	4	1	5	3	2
愛媛	13	5	8	20	10	10	-7	-5	-2
高知	12	6	6	12	10	2	-	-4	4
福岡	83	40	43	54	33	21	29	7	22
佐賀	6	2	4	4	3	1	2	-1	3
長崎	21	11	10	18	11	7	3	-	3
熊本	17	10	7	15	9	6	2	1	1
大宮	16	6	10	10	5	5	6	1	5
宮崎	16	8	8	8	4	4	8	4	4
鹿児島	43	20	23	25	13	12	18	7	11
沖縄	40	15	25	27	17	10	13	-2	15
国 外	805	412	393	587	315	272	218	97	121
地 域 不 詳	6	4	2	-	-	-	6	4	2

第14表 移動前・移動後住所地（都道府県）、男女別転入転出者数 - 青葉区

令和6年中

移動前後 住所 地	移動前住所地別転入者数			移動後住所地別転出者数			転入超過数		
	総数	男	女	総数	男	女	総数	男	女
総 数	15,669	7,942	7,727	16,240	8,326	7,914	-571	-384	-187
北海道	243	119	124	233	133	100	10	-14	24
青森県	50	26	24	31	16	15	19	10	9
岩手県	36	23	13	21	13	8	15	10	5
宮城県	151	78	73	110	51	59	41	27	14
秋田県	21	9	12	38	20	18	-17	-11	-6
山形県	36	22	14	36	22	14	-	-	-
福島県	65	34	31	58	39	19	7	-5	12
茨城県	143	63	80	136	74	62	7	-11	18
栃木県	121	63	58	81	54	27	40	9	31
群馬県	72	41	31	71	42	29	1	-1	2
埼玉県	478	267	211	543	274	269	-65	-7	-58
千葉県	489	247	242	580	305	275	-91	-58	-33
東京都	3,437	1,684	1,753	4,482	2,183	2,299	-1,045	-499	-546
神奈川県	5,692	2,833	2,859	6,087	3,077	3,010	-395	-244	-151
新潟県	97	46	51	55	28	27	42	18	24
富山県	44	20	24	25	13	12	19	7	12
石川県	43	23	20	40	23	17	3	-	3
福井県	27	13	14	21	15	6	6	-2	8
山梨県	49	22	27	74	43	31	-25	-21	-4
長野県	105	54	51	130	71	59	-25	-17	-8
岐阜県	43	26	17	34	15	19	9	11	-2
静岡県	244	130	114	262	145	117	-18	-15	-3
愛知県	362	190	172	276	174	102	86	16	70
三重県	78	43	35	41	19	22	37	24	13
滋賀県	38	17	21	52	26	26	-14	-9	-5
京都府	116	62	54	116	59	57	-	3	-3
大阪府	372	192	180	322	184	138	50	8	42
兵庫県	247	121	126	204	108	96	43	13	30
奈良県	38	19	19	26	14	12	12	5	7
和歌山県	15	6	9	11	6	5	4	-	4
鳥取県	14	11	3	8	6	2	6	5	1
島根県	13	9	4	15	7	8	-2	2	-4
岡山県	49	25	24	50	30	20	-1	-5	4
広島県	121	65	56	80	44	36	41	21	20
山口県	29	21	8	25	12	13	4	9	-5
徳島県	13	5	8	17	9	8	-4	-4	-
香川県	27	16	11	26	11	15	1	5	-4
愛媛県	44	26	18	25	18	7	19	8	11
高知県	27	12	15	15	7	8	12	5	7
福岡県	217	122	95	178	95	83	39	27	12
佐賀県	26	13	13	14	8	6	12	5	7
長崎県	52	30	22	43	23	20	9	7	2
熊本県	68	34	34	40	22	18	28	12	16
大宮	38	19	19	22	8	14	16	11	5
宮崎県	40	21	19	30	15	15	10	6	4
鹿児島県	48	26	22	64	29	35	-16	-3	-13
沖縄県	73	35	38	92	39	53	-19	-4	-15
国 外	1,811	952	859	1,300	697	603	511	255	256
地 域 不 詳	7	7	-	-	-	-	7	7	-

第14表 移動前・移動後住所地（都道府県）、男女別転入転出者数 — 都筑区

令和6年中

移動前後 住 所 地	移動前住所地別転入者数			移動後住所地別転出者数			転入超過数		
	総数	男	女	総数	男	女	総数	男	女
総 数	11,221	5,707	5,514	11,586	6,017	5,569	-365	-310	-55
北海道	177	93	84	172	100	72	5	-7	12
青森県	29	16	13	20	12	8	9	4	5
岩手県	31	15	16	25	13	12	6	2	4
宮城県	110	55	55	99	61	38	11	-6	17
秋田県	18	10	8	19	7	12	-1	3	-4
山形県	32	18	14	15	8	7	17	10	7
福島県	40	25	15	42	24	18	-2	1	-3
茨城県	89	42	47	86	48	38	3	-6	9
栃木県	89	50	39	66	40	26	23	10	13
群馬県	63	33	30	68	38	30	-5	-5	-
埼玉県	343	183	160	380	201	179	-37	-18	-19
千葉県	382	213	169	396	219	177	-14	-6	-8
東京都	1,544	786	758	1,927	1,002	925	-383	-216	-167
神奈川県	4,963	2,448	2,515	5,389	2,715	2,674	-426	-267	-159
新潟県	53	32	21	41	23	18	12	9	3
富山県	30	17	13	16	9	7	14	8	6
石川県	33	19	14	33	17	16	-	2	-2
福井県	14	7	7	23	13	10	-9	-6	-3
山梨県	34	18	16	40	27	13	-6	-9	3
長野県	74	44	30	101	49	52	-27	-5	-22
岐阜県	35	22	13	27	13	14	8	9	-1
静岡県	252	137	115	212	118	94	40	19	21
愛知県	306	160	146	241	145	96	65	15	50
三重県	32	16	16	23	14	9	9	2	7
滋賀県	30	15	15	21	14	7	9	1	8
京都府	88	47	41	73	37	36	15	10	5
大阪府	316	166	150	335	187	148	-19	-21	2
兵庫県	190	88	102	166	89	77	24	-1	25
奈良県	34	15	19	40	20	20	-6	-5	-1
和歌山県	15	8	7	7	2	5	8	6	2
鳥取県	10	3	7	8	4	4	2	-1	3
島根県	12	4	8	9	6	3	3	-2	5
岡山県	45	20	25	27	14	13	18	6	12
広島県	83	43	40	63	37	26	20	6	14
山口県	25	12	13	18	9	9	7	3	4
徳島県	21	6	15	13	8	5	8	-2	10
香川県	26	15	11	17	11	6	9	4	5
愛媛県	30	12	18	23	13	10	7	-1	8
高知県	10	3	7	9	4	5	1	-1	2
福岡県	204	99	105	151	74	77	53	25	28
佐賀県	11	6	5	14	5	9	-3	1	-4
長崎県	24	12	12	7	4	3	17	8	9
熊本県	22	11	11	37	22	15	-15	-11	-4
大宮	23	9	14	13	8	5	10	1	9
宮崎県	17	7	10	19	7	12	-2	-	-2
鹿児島県	56	26	30	32	18	14	24	8	16
沖縄県	63	24	39	55	24	31	8	-	8
国 外	1,081	589	492	968	484	484	113	105	8
地 域 不 詳	12	8	4	-	-	-	12	8	4

第14表 移動前・移動後住所地（都道府県）、男女別転入転出者数 - 戸塚区

令和6年中

移動前後 住 所 地	移動前住所地別転入者数			移動後住所地別転出者数			転入超過数		
	総数	男	女	総数	男	女	総数	男	女
総 数	12,067	6,359	5,708	11,737	6,227	5,510	330	132	198
北海道	155	88	67	125	79	46	30	9	21
北青森	40	16	24	26	16	10	14	-	14
岩手県	36	14	22	39	23	16	-3	-9	6
宮城県	111	55	56	82	43	39	29	12	17
秋田県	30	16	14	22	16	6	8	-	8
山形県	25	14	11	23	10	13	2	4	-2
福島県	72	42	30	58	33	25	14	9	5
茨城県	180	103	77	128	74	54	52	29	23
栃木県	74	40	34	87	63	24	-13	-23	10
群馬県	72	46	26	38	19	19	34	27	7
埼玉県	431	255	176	353	186	167	78	69	9
千葉県	485	278	207	429	242	187	56	36	20
東京都	1,526	796	730	1,832	922	910	-306	-126	-180
神奈川県	6,207	3,151	3,056	6,136	3,153	2,983	71	-2	73
新潟県	68	28	40	41	26	15	27	2	25
富山県	11	5	6	17	9	8	-6	-4	-2
石川県	27	12	15	40	22	18	-13	-10	-3
福井県	12	5	7	13	8	5	-1	-3	2
山梨県	41	25	16	36	17	19	5	8	-3
長野県	52	22	30	64	34	30	-12	-12	-
岐阜県	39	25	14	29	16	13	10	9	1
静岡県	196	111	85	173	95	78	23	16	7
愛知県	187	116	71	203	127	76	-16	-11	-5
三重県	41	26	15	28	14	14	13	12	1
滋賀県	26	15	11	24	16	8	2	-1	3
京都府	58	31	27	47	25	22	11	6	5
大阪府	206	116	90	215	124	91	-9	-8	-1
兵庫県	117	59	58	99	52	47	18	7	11
奈良県	18	7	11	20	14	6	-2	-7	5
和歌山県	7	3	4	12	7	5	-5	-4	-1
鳥取県	4	4	-	8	5	3	-4	-1	-3
島根県	15	4	11	6	4	2	9	-	9
岡山県	39	18	21	24	16	8	15	2	13
広島県	63	33	30	39	25	14	24	8	16
山口県	32	20	12	40	27	13	-8	-7	-1
徳島県	16	7	9	10	7	3	6	-	6
香川県	28	10	18	15	9	6	13	1	12
愛媛県	26	13	13	21	12	9	5	1	4
高知県	9	1	8	6	4	2	3	-3	6
福岡県	122	66	56	137	76	61	-15	-10	-5
佐賀県	9	4	5	4	2	2	5	2	3
長崎県	37	20	17	13	7	6	24	13	11
熊本県	31	13	18	51	33	18	-20	-20	-
大宮	11	3	8	18	9	9	-7	-6	-1
宮崎県	17	8	9	28	14	14	-11	-6	-5
鹿児島県	45	17	28	25	13	12	20	4	16
沖縄県	47	27	20	38	15	23	9	12	-3
国 外	959	565	394	815	464	351	144	101	43
地 域 不 詳	7	6	1	-	-	-	7	6	1

第14表 移動前・移動後住所地（都道府県）、男女別転入転出者数 - 栄区

令和6年中

移動前後 住 所 地	移動前住所地別転入者数			移動後住所地別転出者数			転入超過数		
	総数	男	女	総数	男	女	総数	男	女
総 数	5,424	2,866	2,558	5,143	2,698	2,445	281	168	113
北海道	62	31	31	65	33	32	-3	-2	-1
青森県	11	9	2	9	6	3	2	3	-1
岩手県	27	12	15	13	7	6	14	5	9
宮城県	41	22	19	38	21	17	3	1	2
秋田県	22	12	10	7	4	3	15	8	7
山形県	21	11	10	4	3	1	17	8	9
福島県	29	14	15	11	6	5	18	8	10
茨城県	69	38	31	52	27	25	17	11	6
栃木県	20	10	10	24	16	8	-4	-6	2
群馬県	37	20	17	17	11	6	20	9	11
埼玉県	116	64	52	150	71	79	-34	-7	-27
千葉県	151	89	62	166	87	79	-15	2	-17
東京都	561	279	282	606	329	277	-45	-50	5
神奈川県	3,227	1,707	1,520	3,205	1,640	1,565	22	67	-45
新潟県	37	15	22	21	11	10	16	4	12
富山県	7	3	4	7	4	3	-	-1	1
石川県	15	6	9	11	8	3	4	-2	6
福井県	2	1	1	4	4	-	-2	-3	1
山梨県	18	13	5	14	8	6	4	5	-1
長野県	18	12	6	22	12	10	-4	-	-4
岐阜県	19	6	13	11	8	3	8	-2	10
静岡県	97	50	47	69	43	26	28	7	21
愛知県	80	49	31	61	40	21	19	9	10
三重県	23	15	8	11	7	4	12	8	4
滋賀県	10	5	5	6	5	1	4	-	4
京都府	25	13	12	16	9	7	9	4	5
大阪府	87	51	36	62	32	30	25	19	6
兵庫県	47	27	20	39	17	22	8	10	-2
奈良県	11	3	8	12	7	5	-1	-4	3
和歌山県	6	2	4	7	3	4	-1	-1	-
鳥取県	2	2	-	4	1	3	-2	1	-3
島根県	2	1	1	4	2	2	-2	-1	-1
岡山県	16	10	6	13	6	7	3	4	-1
広島県	28	11	17	26	14	12	2	-3	5
山口県	11	7	4	8	4	4	3	3	-
徳島県	2	2	-	3	2	1	-1	-	-1
香川県	5	3	2	1	1	-	4	2	2
愛媛県	6	1	5	8	5	3	-2	-4	2
高知県	5	4	1	5	2	3	-	2	-2
福岡県	46	30	16	43	23	20	3	7	-4
佐賀県	5	2	3	11	4	7	-6	-2	-4
長崎県	15	7	8	15	9	6	-	-2	2
熊本県	16	13	3	7	5	2	9	8	1
大宮	8	4	4	4	2	2	4	2	2
宮崎県	7	5	2	8	5	3	-1	-	-1
鹿児島県	5	1	4	13	9	4	-8	-8	-
沖縄県	38	16	22	30	16	14	8	-	8
国 外	305	153	152	200	109	91	105	44	61
地 域 不 詳	6	5	1	-	-	-	6	5	1

第14表 移動前・移動後住所地（都道府県）、男女別転入転出者数 - 泉区

令和6年中

移動前後 住 所 地	移動前住所地別転入者数			移動後住所地別転出者数			転入超過数		
	総数	男	女	総数	男	女	総数	男	女
総 数	6,366	3,268	3,098	5,612	2,869	2,743	754	399	355
北海道	84	43	41	65	37	28	19	6	13
青森県	19	11	8	5	5	—	14	6	8
岩手県	17	5	12	15	10	5	2	-5	7
宮城県	50	28	22	29	18	11	21	10	11
秋田県	6	2	4	9	6	3	-3	-4	1
山形県	9	3	6	15	6	9	-6	-3	-3
福島県	31	16	15	18	11	7	13	5	8
茨城県	70	43	27	42	21	21	28	22	6
栃木県	46	24	22	35	20	15	11	4	7
群馬県	37	22	15	35	12	23	2	10	-8
埼玉県	174	80	94	141	75	66	33	5	28
千葉県	193	102	91	192	101	91	1	1	—
東京都	543	278	265	715	361	354	-172	-83	-89
神奈川県	3,877	1,951	1,926	3,421	1,702	1,719	456	249	207
新潟県	41	18	23	26	13	13	15	5	10
富山県	9	6	3	1	1	—	8	5	3
石川県	10	7	3	5	2	3	5	5	—
福井県	5	2	3	9	4	5	-4	-2	-2
山梨県	18	6	12	15	10	5	3	-4	7
長野県	38	18	20	46	21	25	-8	-3	-5
岐阜県	17	8	9	5	3	2	12	5	7
静岡県	87	42	45	75	47	28	12	-5	17
愛知県	91	53	38	71	40	31	20	13	7
三重県	20	11	9	8	5	3	12	6	6
滋賀県	10	6	4	4	4	—	6	2	4
京都府	28	16	12	10	5	5	18	11	7
大阪府	84	48	36	75	35	40	9	13	-4
兵庫県	59	35	24	43	22	21	16	13	3
奈良県	9	4	5	11	7	4	-2	-3	1
和歌山県	4	1	3	4	2	2	—	-1	1
鳥取県	9	4	5	—	—	—	9	4	5
島根県	5	3	2	1	—	1	4	3	1
岡山県	20	10	10	11	4	7	9	6	3
広島県	28	12	16	23	14	9	5	-2	7
山口県	4	1	3	9	5	4	-5	-4	-1
徳島県	7	2	5	2	2	—	5	—	5
香川県	23	12	11	8	5	3	15	7	8
愛媛県	11	6	5	4	2	2	7	4	3
高知県	5	2	3	2	1	1	3	1	2
福岡県	74	40	34	48	26	22	26	14	12
佐賀県	2	1	1	6	4	2	-4	-3	-1
長崎県	9	7	2	8	4	4	1	3	-2
熊本県	27	19	8	5	3	2	22	16	6
大宮	11	6	5	4	1	3	7	5	2
宮崎県	7	5	2	10	6	4	-3	-1	-2
鹿児島県	20	12	8	9	5	4	11	7	4
沖縄県	23	13	10	20	13	7	3	—	3
国 外	384	214	170	297	168	129	87	46	41
地 域 不 詳	11	10	1	—	—	—	11	10	1

第14表 移動前・移動後住所地（都道府県）、男女別転入転出者数 — 瀬谷区

令和6年中

移動前後 住 所 地	移動前住所地別転入者数			移動後住所地別転出者数			転入超過数		
	総数	男	女	総数	男	女	総数	男	女
総 数	5,445	2,886	2,559	4,918	2,557	2,361	527	329	198
北海道	39	17	22	33	21	12	6	-4	10
青森県	13	3	10	6	4	2	7	-1	8
岩手県	11	6	5	12	7	5	-1	-1	-
宮城県	37	18	19	17	13	4	20	5	15
秋田県	6	4	2	9	3	6	-3	1	-4
山形県	7	2	5	9	5	4	-2	-3	1
福島県	30	17	13	24	14	10	6	3	3
茨城県	53	30	23	48	31	17	5	-1	6
栃木県	30	20	10	38	23	15	-8	-3	-5
群馬県	25	17	8	22	16	6	3	1	2
埼玉県	142	88	54	154	79	75	-12	9	-21
千葉県	173	101	72	151	87	64	22	14	8
東京都	513	261	252	610	309	301	-97	-48	-49
神奈川県	3,406	1,758	1,648	3,061	1,502	1,559	345	256	89
新潟県	17	11	6	11	8	3	6	3	3
富山県	3	-	3	5	1	4	-2	-1	-1
石川県	7	4	3	10	8	2	-3	-4	1
福井県	4	1	3	2	2	-	2	-1	3
山梨県	19	13	6	20	10	10	-1	3	-4
長野県	17	9	8	27	17	10	-10	-8	-2
岐阜県	16	9	7	7	5	2	9	4	5
静岡県	79	38	41	75	43	32	4	-5	9
愛知県	91	53	38	52	33	19	39	20	19
三重県	19	13	6	25	15	10	-6	-2	-4
滋賀県	6	3	3	6	3	3	-	-	-
京都府	24	14	10	9	4	5	15	10	5
大阪府	55	31	24	58	33	25	-3	-2	-1
兵庫県	40	22	18	27	14	13	13	8	5
奈良県	5	3	2	6	4	2	-1	-1	-
和歌山県	5	2	3	5	4	1	-	-2	2
鳥取県	2	1	1	1	1	-	1	-	1
島根県	1	1	-	5	2	3	-4	-1	-3
岡山県	9	3	6	10	4	6	-1	-1	-
広島県	21	12	9	10	7	3	11	5	6
山口県	7	3	4	6	3	3	1	-	1
徳島県	3	2	1	2	2	-	1	-	1
香川県	3	2	1	3	1	2	-	1	-1
愛媛県	10	5	5	8	5	3	2	-	2
高知県	3	2	1	6	1	5	-3	1	-4
福岡県	49	30	19	39	25	14	10	5	5
佐賀県	2	1	1	1	1	-	1	-	1
長崎県	7	2	5	7	1	6	-	1	-1
熊本県	8	2	6	-	-	-	8	2	6
大宮	8	3	5	6	5	1	2	-2	4
宮崎県	5	2	3	8	4	4	-3	-2	-1
鹿児島県	24	10	14	17	12	5	7	-2	9
沖縄県	17	11	6	19	10	9	-2	1	-3
国 外	368	221	147	231	155	76	137	66	71
地 域 不 詳	6	5	1	-	-	-	6	5	1

第15表 移動前・移動後住所地（市内他区、県内各市郡、東京都区部、町田市及び
政令指定都市）、男女別転入転出者数 - 市

<総数>

令和6年中

移動前後 住所 地	移動前住所地別転入者数			移動後住所地別転出者数			転入超過数		
	総数	男	女	総数	男	女	総数	男	女
市内他区計	65,149	33,035	32,114	65,137	33,022	32,115	12	13	-1
鶴見区	3,866	2,006	1,860	3,628	1,907	1,721	238	99	139
神奈川区	5,931	3,067	2,864	5,909	2,970	2,939	22	97	-75
西区	3,564	1,841	1,723	3,154	1,556	1,598	410	285	125
中区	4,523	2,382	2,141	4,294	2,396	1,898	229	-14	243
南区	5,325	2,772	2,553	5,201	2,631	2,570	124	141	-17
港南区	3,716	1,846	1,870	3,489	1,741	1,748	227	105	122
保土ヶ谷区	4,357	2,205	2,152	4,262	2,181	2,081	95	24	71
旭区	3,495	1,715	1,780	4,011	2,018	1,993	-516	-303	-213
磯子区	3,495	1,798	1,697	3,471	1,741	1,730	24	57	-33
金沢区	2,397	1,166	1,231	1,967	989	978	430	177	253
港北区	6,063	3,028	3,035	5,696	2,832	2,864	367	196	171
緑区	2,827	1,413	1,414	3,318	1,688	1,630	-491	-275	-216
青葉区	2,764	1,433	1,331	2,704	1,341	1,363	60	92	-32
都筑区	3,570	1,779	1,791	3,427	1,680	1,747	143	99	44
戸塚区	3,886	1,987	1,899	4,003	1,995	2,008	-117	-8	-109
栄区	1,821	891	930	1,871	961	910	-50	-70	20
泉区	1,917	932	985	2,625	1,304	1,321	-708	-372	-336
瀬谷区	1,632	774	858	2,107	1,091	1,016	-475	-317	-158
県内各市郡	34,137	17,948	16,189	34,970	18,230	16,740	-833	-282	-551
川崎市	13,939	7,336	6,603	13,269	6,985	6,284	670	351	319
川崎区	2,702	1,551	1,151	2,587	1,511	1,076	115	40	75
幸区	1,884	993	891	2,106	1,098	1,008	-222	-105	-117
中原区	3,406	1,759	1,647	3,059	1,594	1,465	347	165	182
高津区	1,969	993	976	1,697	858	839	272	135	137
宮前区	2,013	1,028	985	1,802	878	924	211	150	61
多摩区	1,185	619	566	1,164	614	550	21	5	16
麻生区	780	393	387	854	432	422	-74	-39	-35
相模原市	2,838	1,517	1,321	3,196	1,694	1,502	-358	-177	-181
緑区	465	266	199	479	248	231	-14	18	-32
中央区	1,098	603	495	1,270	666	604	-172	-63	-109
南区	1,275	648	627	1,445	780	665	-170	-132	-38
横須賀市	3,183	1,659	1,524	2,424	1,314	1,110	759	345	414
平塚市	987	506	481	1,123	588	535	-136	-82	-54
鎌倉市	1,397	684	713	1,423	675	748	-26	9	-35
藤沢市	3,075	1,643	1,432	3,369	1,715	1,654	-294	-72	-222
小田原市	668	354	314	677	349	328	-9	5	-14
茅ヶ崎市	1,022	521	501	1,262	618	644	-240	-97	-143
逗子市	363	172	191	351	165	186	12	7	5
三浦市	225	108	117	218	115	103	7	-7	14
秦野市	520	264	256	545	302	243	-25	-38	13
厚木市	922	527	395	769	441	328	153	86	67
大和市	1,868	980	888	2,545	1,271	1,274	-677	-291	-386
伊勢原市	375	223	152	295	153	142	80	70	10
海老名市	655	351	304	1,061	544	517	-406	-193	-213
座間市	564	295	269	743	373	370	-179	-78	-101
南足柄市	106	68	38	97	58	39	9	10	-1
綾瀬市	444	214	230	565	293	272	-121	-79	-42

第15表 移動前・移動後住所地（市内他区、県内各市郡、東京都区部、町田市及び政令指定都市）、男女別転入転出者数 - 市（続）

令和6年中

移動前後 住所 地	移動前住所地別転入者数			移動後住所地別転出者数			転入超過数		
	総数	男	女	総数	男	女	総数	男	女
高 座 郡	178	95	83	205	121	84	-27	-26	-1
三 浦 郡	198	106	92	161	81	80	37	25	12
中 郡	201	94	107	199	102	97	2	-8	10
足 柄 上 郡	145	79	66	185	107	78	-40	-28	-12
足 柄 下 郡	171	95	76	155	83	72	16	12	4
愛 甲 郡	93	57	36	133	83	50	-40	-26	-14
東 京 都 区 部	26,017	13,327	12,690	28,066	14,496	13,570	-2,049	-1,169	-880
千 代 田 区	196	105	91	245	127	118	-49	-22	-27
中 央 区	424	202	222	852	439	413	-428	-237	-191
港 区	894	447	447	983	489	494	-89	-42	-47
新 宿 区	948	537	411	1,009	550	459	-61	-13	-48
文 京 区	495	255	240	578	298	280	-83	-43	-40
台 東 区	633	342	291	705	385	320	-72	-43	-29
墨 田 区	693	344	349	862	431	431	-169	-87	-82
江 東 区	1,069	595	474	1,404	728	676	-335	-133	-202
品 川 区	1,990	1,011	979	2,292	1,184	1,108	-302	-173	-129
目 黒 区	1,376	684	692	1,482	736	746	-106	-52	-54
大 田 区	4,797	2,440	2,357	4,380	2,235	2,145	417	205	212
世 田 谷 区	3,036	1,447	1,589	3,021	1,460	1,561	15	-13	28
渋 谷 区	603	298	305	741	392	349	-138	-94	-44
中 野 区	753	400	353	818	451	367	-65	-51	-14
杉 並 区	1,081	514	567	1,215	610	605	-134	-96	-38
豊 島 区	760	430	330	770	422	348	-10	8	-18
北 川 区	744	388	356	823	443	380	-79	-55	-24
荒 川 区	414	219	195	482	264	218	-68	-45	-23
板 橋 区	1,023	503	520	1,112	554	558	-89	-51	-38
練 馬 区	1,186	573	613	1,228	626	602	-42	-53	11
足 立 区	1,026	573	453	1,142	629	513	-116	-56	-60
葛 飾 区	762	389	373	762	409	353	-	-20	20
江 戸 川 区	1,114	631	483	1,160	634	526	-46	-3	-43
町 田 市	1,501	790	711	2,431	1,256	1,175	-930	-466	-464
札 幌 市	1,359	755	604	1,145	679	466	214	76	138
仙 台 市	1,377	743	634	879	510	369	498	233	265
さいたま市	1,524	825	699	1,473	841	632	51	-16	67
千葉市	1,152	656	496	1,293	741	552	-141	-85	-56
新 潟 市	551	298	253	382	227	155	169	71	98
静 岡 市	830	479	351	575	330	245	255	149	106
浜 松 市	613	365	248	465	267	198	148	98	50
名 古 屋 市	2,186	1,247	939	1,769	1,057	712	417	190	227
京 都 市	931	521	410	716	369	347	215	152	63
大 阪 市	1,771	1,006	765	1,626	1,029	597	145	-23	168
堺 市	271	156	115	215	117	98	56	39	17
神 戸 市	876	465	411	619	355	264	257	110	147
岡 山 市	349	193	156	213	115	98	136	78	58
広 島 市	726	399	327	522	303	219	204	96	108
北 九 州 市	424	247	177	355	200	155	69	47	22
福 岡 市	1,372	771	601	1,078	630	448	294	141	153
熊 本 市	340	200	140	269	153	116	71	47	24

第15表 移動前・移動後住所地（市内他区、県内各市郡、東京都区部、町田市及び
政令指定都市）、男女別転入転出者数 - 市

<うち外国人>

令和6年中

移動前後 住所 地	移動前住所地別転入者数			移動後住所地別転出者数			転入超過数		
	総数	男	女	総数	男	女	総数	男	女
市内他区計	5,778	3,098	2,680	5,774	3,095	2,679	4	3	1
鶴見区	407	243	164	460	242	218	-53	1	-54
神奈川区	593	325	268	584	332	252	9	-7	16
西区	534	291	243	429	214	215	105	77	28
中区	937	451	486	847	444	403	90	7	83
南区	840	446	394	819	403	416	21	43	-22
港南区	198	120	78	139	75	64	59	45	14
保土ヶ谷区	396	211	185	370	198	172	26	13	13
旭区	165	97	68	231	139	92	-66	-42	-24
磯子区	330	202	128	396	216	180	-66	-14	-52
金沢区	130	60	70	121	64	57	9	-4	13
港北区	354	176	178	291	160	131	63	16	47
緑区	158	82	76	297	167	130	-139	-85	-54
青葉区	153	89	64	149	81	68	4	8	-4
都筑区	176	98	78	164	86	78	12	12	-
戸塚区	212	114	98	219	115	104	-7	-1	-6
栄区	54	24	30	66	35	31	-12	-11	-1
泉区	56	33	23	72	44	28	-16	-11	-5
瀬谷区	85	36	49	120	80	40	-35	-44	9
県内各市郡	2,527	1,415	1,112	2,748	1,553	1,195	-221	-138	-83
川崎市	1,212	669	543	1,372	776	596	-160	-107	-53
川崎区	430	240	190	532	291	241	-102	-51	-51
幸区	198	107	91	236	135	101	-38	-28	-10
中原区	162	88	74	211	115	96	-49	-27	-22
高津区	144	81	63	117	72	45	27	9	18
宮前区	108	65	43	134	73	61	-26	-8	-18
多摩区	98	50	48	84	54	30	14	-4	18
麻生区	72	38	34	58	36	22	14	2	12
相模原市	245	137	108	253	127	126	-8	10	-18
緑区	54	31	23	25	14	11	29	17	12
中央区	97	58	39	96	49	47	1	9	-8
南区	94	48	46	132	64	68	-38	-16	-22
横須賀市	143	78	65	149	73	76	-6	5	-11
平塚市	72	46	26	46	27	19	26	19	7
鎌倉市	37	18	19	40	22	18	-3	-4	1
藤沢市	151	92	59	147	90	57	4	2	2
小田原市	40	22	18	42	25	17	-2	-3	1
茅ヶ崎市	28	18	10	34	23	11	-6	-5	-1
逗子市	11	5	6	10	6	4	1	-1	2
三浦市	6	5	1	10	7	3	-4	-2	-2
秦野市	37	19	18	34	24	10	3	-5	8
厚木市	90	49	41	71	45	26	19	4	15
大和市	165	91	74	211	114	97	-46	-23	-23
伊勢原市	37	18	19	29	16	13	8	2	6
海老名市	55	32	23	60	40	20	-5	-8	3
座間市	46	25	21	60	34	26	-14	-9	-5
南足柄市	5	3	2	4	2	2	1	1	-
綾瀬市	62	33	29	77	43	34	-15	-10	-5

第15表 移動前・移動後住所地（市内他区、県内各市郡、東京都区部、町田市及び
政令指定都市）、男女別転入転出者数 - 市（続）

令和6年中

移動前後 住所 地	移動前住所地別転入者数			移動後住所地別転出者数			転入超過数		
	総数	男	女	総数	男	女	総数	男	女
高 座 郡	6	5	1	27	18	9	-21	-13	-8
三 浦 郡	7	4	3	7	3	4	-	1	-1
中 郡	2	2	-	5	2	3	-3	-	-3
足 柄 上 郡	9	2	7	14	9	5	-5	-7	2
足 柄 下 郡	41	29	12	19	10	9	22	19	3
愛 甲 郡	20	13	7	27	17	10	-7	-4	-3
東 京 都 区 部	3,308	1,951	1,357	3,302	1,759	1,543	6	192	-186
千 代 田 区	31	14	17	11	4	7	20	10	10
中 央 区	34	19	15	80	36	44	-46	-17	-29
港 区	124	73	51	119	61	58	5	12	-7
新 宿 区	249	158	91	159	80	79	90	78	12
文 京 区	57	33	24	68	34	34	-11	-1	-10
台 東 区	112	64	48	95	46	49	17	18	-1
墨 田 区	95	58	37	71	40	31	24	18	6
江 東 区	157	94	63	205	108	97	-48	-14	-34
品 川 区	159	83	76	189	98	91	-30	-15	-15
目 黒 区	93	54	39	126	72	54	-33	-18	-15
大 田 区	489	277	212	470	261	209	19	16	3
世 田 谷 区	198	119	79	207	112	95	-9	7	-16
渋 谷 区	38	28	10	61	34	27	-23	-6	-17
中 野 区	120	67	53	110	64	46	10	3	7
杉 並 区	100	53	47	114	59	55	-14	-6	-8
豊 島 区	204	126	78	171	98	73	33	28	5
北 川 区	150	81	69	138	76	62	12	5	7
荒 川 区	80	48	32	84	43	41	-4	5	-9
板 橋 区	141	78	63	162	78	84	-21	-	-21
練 馬 区	118	61	57	122	57	65	-4	4	-8
足 立 区	191	137	54	172	96	76	19	41	-22
葛 飾 区	155	86	69	130	69	61	25	17	8
江 戸 川 区	213	140	73	238	133	105	-25	7	-32
町 田 市	113	66	47	171	105	66	-58	-39	-19
札 幌 市	67	36	31	45	32	13	22	4	18
仙 台 市	71	44	27	41	24	17	30	20	10
さいたま市	143	79	64	107	69	38	36	10	26
千葉市	139	71	68	155	99	56	-16	-28	12
新 潟 市	24	12	12	42	33	9	-18	-21	3
静 岡 市	75	56	19	48	23	25	27	33	-6
浜 松 市	47	29	18	48	31	17	-1	-2	1
名 古 屋 市	198	116	82	106	59	47	92	57	35
京 都 市	142	84	58	92	36	56	50	48	2
大 阪 市	284	175	109	145	91	54	139	84	55
堺 市	17	8	9	11	5	6	6	3	3
神 戸 市	94	51	43	43	22	21	51	29	22
岡 山 市	36	20	16	20	9	11	16	11	5
広 島 市	56	38	18	17	7	10	39	31	8
北 九 州 市	41	26	15	12	8	4	29	18	11
福 岡 市	118	70	48	60	33	27	58	37	21
熊 本 市	21	15	6	11	4	7	10	11	-1

第15表 移動前・移動後住所地（市内他区、県内各市郡、東京都区部、町田市及び政令指定都市）、男女別転入転出者数 - 鶴見区

令和6年中

移動前後 住所 地	移動前住所地別転入者数			移動後住所地別転出者数			転入超過数		
	総数	男	女	総数	男	女	総数	男	女
市内他区計	3,625	1,905	1,720	3,867	2,005	1,862	-242	-100	-142
鶴見区	…	…	…	…	…	…	…	…	…
神奈川区	743	392	351	695	337	358	48	55	-7
西区	190	98	92	186	92	94	4	6	-2
中区	259	142	117	238	147	91	21	-5	26
南区	298	158	140	244	126	118	54	32	22
港南区	126	65	61	150	77	73	-24	-12	-12
保土ヶ谷区	174	96	78	240	131	109	-66	-35	-31
旭区	140	79	61	173	98	75	-33	-19	-14
磯子区	169	99	70	202	106	96	-33	-7	-26
金沢区	144	72	72	122	64	58	22	8	14
港北区	705	362	343	705	354	351	-	8	-8
緑区	104	52	52	169	88	81	-65	-36	-29
青葉区	99	56	43	115	62	53	-16	-6	-10
都筑区	114	57	57	135	73	62	-21	-16	-5
戸塚区	169	89	80	233	117	116	-64	-28	-36
栄区	66	38	28	69	40	29	-3	-2	-1
泉区	61	30	31	99	46	53	-38	-16	-22
瀬谷区	64	20	44	92	47	45	-28	-27	-1
県内各市郡	3,500	1,936	1,564	3,661	1,978	1,683	-161	-42	-119
川崎市	2,304	1,272	1,032	2,456	1,325	1,131	-152	-53	-99
川崎区	888	511	377	989	531	458	-101	-20	-81
幸区	583	317	266	687	371	316	-104	-54	-50
中原区	331	178	153	348	183	165	-17	-5	-12
高津区	201	106	95	144	86	58	57	20	37
宮前区	111	65	46	107	58	49	4	7	-3
多摩区	135	67	68	138	75	63	-3	-8	5
麻生区	55	28	27	43	21	22	12	7	5
相模原市	193	106	87	207	110	97	-14	-4	-10
緑区	32	19	13	36	22	14	-4	-3	-1
中央区	74	40	34	81	39	42	-7	1	-8
南区	87	47	40	90	49	41	-3	-2	-1
横須賀市	137	70	67	117	58	59	20	12	8
平塚市	103	53	50	107	55	52	-4	-2	-2
鎌倉市	50	21	29	57	33	24	-7	-12	5
藤沢市	151	94	57	164	89	75	-13	5	-18
小田原市	43	23	20	40	26	14	3	-3	6
茅ヶ崎市	66	34	32	65	33	32	1	1	-
逗子市	18	8	10	15	8	7	3	-	3
三浦市	20	13	7	16	11	5	4	2	2
秦野市	33	20	13	40	26	14	-7	-6	-1
厚木市	76	40	36	53	28	25	23	12	11
大和市	95	52	43	123	58	65	-28	-6	-22
伊勢原市	37	25	12	19	9	10	18	16	2
海老名市	42	24	18	49	31	18	-7	-7	-
座間市	28	18	10	39	21	18	-11	-3	-8
南足柄市	6	5	1	3	2	1	3	3	-
綾瀬市	25	15	10	18	14	4	7	1	6

第15表 移動前・移動後住所地（市内他区、県内各市郡、東京都区部、町田市及び政令指定都市）、男女別転入転出者数 - 鶴見区（続）

令和6年中

移動前後 住所 地	移動前住所地別転入者数			移動後住所地別転出者数			転入超過数		
	総数	男	女	総数	男	女	総数	男	女
高 座 郡	9	6	3	18	11	7	-9	-5	-4
三 浦 郡	12	4	8	8	3	5	4	1	3
中 郡	13	7	6	7	3	4	6	4	2
足 柄 上 郡	13	8	5	17	11	6	-4	-3	-1
足 柄 下 郡	9	5	4	10	6	4	-1	-1	-
愛 甲 郡	17	13	4	13	7	6	4	6	-2
東 京 都 区 部	3,025	1,593	1,432	2,831	1,502	1,329	194	91	103
千 代 田 区	4	2	2	13	6	7	-9	-4	-5
中 央 区	28	17	11	65	28	37	-37	-11	-26
港 区	94	52	42	73	38	35	21	14	7
新 宿 区	98	50	48	81	46	35	17	4	13
文 京 区	33	25	8	34	18	16	-1	7	-8
台 東 区	77	43	34	73	41	32	4	2	2
墨 田 区	81	36	45	89	45	44	-8	-9	1
江 東 区	118	71	47	110	57	53	8	14	-6
品 川 区	287	144	143	255	139	116	32	5	27
目 黒 区	70	36	34	102	51	51	-32	-15	-17
大 田 区	1,001	509	492	716	392	324	285	117	168
世 田 谷 区	149	76	73	166	74	92	-17	2	-19
渋 谷 区	39	19	20	43	27	16	-4	-8	4
中 野 区	77	35	42	93	54	39	-16	-19	3
杉 並 区	108	58	50	104	50	54	4	8	-4
豊 島 区	77	48	29	68	32	36	9	16	-7
北 川 区	100	60	40	108	62	46	-8	-2	-6
荒 川 区	56	27	29	54	26	28	2	1	1
板 橋 区	108	57	51	102	48	54	6	9	-3
練 馬 区	94	49	45	110	59	51	-16	-10	-6
足 立 区	108	62	46	165	100	65	-57	-38	-19
葛 飾 区	107	53	54	90	47	43	17	6	11
江 戸 川 区	111	64	47	117	62	55	-6	2	-8
町 田 市	94	49	45	81	47	34	13	2	11
札 幌 市	139	86	53	101	74	27	38	12	26
仙 台 市	109	65	44	67	44	23	42	21	21
さいたま市	157	89	68	150	99	51	7	-10	17
千 葉 市	118	67	51	115	74	41	3	-7	10
新 潟 市	42	22	20	32	21	11	10	1	9
静 岡 市	65	43	22	54	37	17	11	6	5
浜 松 市	51	27	24	23	15	8	28	12	16
名 古 屋 市	218	121	97	149	94	55	69	27	42
京 都 市	91	54	37	53	31	22	38	23	15
大 阪 市	195	121	74	174	121	53	21	-	21
堺 市	30	17	13	26	12	14	4	5	-1
神 戸 市	80	43	37	47	29	18	33	14	19
岡 山 市	43	27	16	16	6	10	27	21	6
広 島 市	89	52	37	49	29	20	40	23	17
北 九 州 市	50	36	14	44	28	16	6	8	-2
福 岡 市	154	93	61	87	62	25	67	31	36
熊 本 市	39	25	14	21	13	8	18	12	6

第15表 移動前・移動後住所地（市内他区、県内各市郡、東京都区部、町田市及び政令指定都市）、男女別転入転出者数 - 神奈川区

令和6年中

移動前後 住所 地	移動前住所地別転入者数			移動後住所地別転出者数			転入超過数		
	総数	男	女	総数	男	女	総数	男	女
市内他区計	5,909	2,972	2,937	5,930	3,066	2,864	-21	-94	73
鶴見区	692	336	356	743	392	351	-51	-56	5
神奈川区	…	…	…	…	…	…	…	…	…
西区	532	266	266	490	247	243	42	19	23
中区	443	210	233	406	213	193	37	-3	40
南区	378	201	177	361	173	188	17	28	-11
港南区	186	94	92	205	101	104	-19	-7	-12
保土ヶ谷区	543	258	285	564	310	254	-21	-52	31
旭区	235	109	126	340	186	154	-105	-77	-28
磯子区	216	115	101	210	106	104	6	9	-3
金沢区	163	82	81	125	66	59	38	16	22
港北区	1,160	586	574	1,098	554	544	62	32	30
緑区	294	147	147	340	180	160	-46	-33	-13
青葉区	173	89	84	184	88	96	-11	1	-12
都筑区	283	144	139	274	149	125	9	-5	14
戸塚区	340	219	121	242	127	115	98	92	6
栄区	86	32	54	97	51	46	-11	-19	8
泉区	97	36	61	130	60	70	-33	-24	-9
瀬谷区	88	48	40	121	63	58	-33	-15	-18
県内各市郡	2,544	1,385	1,159	2,441	1,320	1,121	103	65	38
川崎市	1,052	577	475	1,012	550	462	40	27	13
川崎区	226	128	98	233	139	94	-7	-11	4
幸区	167	87	80	158	84	74	9	3	6
中原区	288	149	139	287	158	129	1	-9	10
高津区	131	75	56	137	67	70	-6	8	-14
宮前区	94	56	38	73	38	35	21	18	3
多摩区	92	55	37	82	40	42	10	15	-5
麻生区	54	27	27	42	24	18	12	3	9
相模原市	266	149	117	263	152	111	3	-3	6
緑区	35	21	14	30	16	14	5	5	-
中央区	111	64	47	97	53	44	14	11	3
南区	120	64	56	134	83	51	-14	-19	5
横須賀市	215	112	103	151	81	70	64	31	33
平塚市	79	36	43	76	39	37	3	-3	6
鎌倉市	76	39	37	96	48	48	-20	-9	-11
藤沢市	208	115	93	197	107	90	11	8	3
小田原市	55	33	22	65	36	29	-10	-3	-7
茅ヶ崎市	71	43	28	99	48	51	-28	-5	-23
逗子市	23	9	14	21	10	11	2	-1	3
三浦市	11	6	5	10	5	5	1	1	-
秦野市	38	20	18	30	20	10	8	-	8
厚木市	77	45	32	50	28	22	27	17	10
大和市	114	61	53	126	67	59	-12	-6	-6
伊勢原市	22	14	8	18	7	11	4	7	-3
海老名市	54	31	23	78	38	40	-24	-7	-17
座間市	38	17	21	45	22	23	-7	-5	-2
南足柄市	15	12	3	5	4	1	10	8	2
綾瀬市	32	15	17	36	21	15	-4	-6	2

第15表 移動前・移動後住所地（市内他区、県内各市郡、東京都区部、町田市及び政令指定都市）、男女別転入転出者数 - 神奈川区（続）

令和6年中

移動前後 住所 地	移動前住所地別転入者数			移動後住所地別転出者数			転入超過数		
	総数	男	女	総数	男	女	総数	男	女
高座郡	18	10	8	8	5	3	10	5	5
三浦郡	8	3	5	12	5	7	-4	-2	-2
中郡	21	10	11	8	6	2	13	4	9
足柄上郡	13	6	7	9	4	5	4	2	2
足柄下郡	25	12	13	18	12	6	7	-	7
愛甲郡	13	10	3	8	5	3	5	5	-
東京都区部	2,643	1,384	1,259	2,685	1,424	1,261	-42	-40	-2
千代田区	24	10	14	32	17	15	-8	-7	-1
中央区	60	28	32	88	51	37	-28	-23	-5
港区	111	59	52	82	40	42	29	19	10
新宿区	120	73	47	94	49	45	26	24	2
文京区	67	37	30	62	41	21	5	-4	9
台東区	83	46	37	74	36	38	9	10	-1
墨田区	74	37	37	81	43	38	-7	-6	-1
江東区	115	67	48	142	69	73	-27	-2	-25
品川区	230	124	106	234	132	102	-4	-8	4
目黒区	140	74	66	133	72	61	7	2	5
大田区	473	241	232	488	258	230	-15	-17	2
世田谷区	227	116	111	239	113	126	-12	3	-15
渋谷区	69	30	39	80	45	35	-11	-15	4
中野区	65	35	30	74	42	32	-9	-7	-2
杉並区	89	42	47	106	56	50	-17	-14	-3
豊島区	92	45	47	81	41	40	11	4	7
北区	83	41	42	85	45	40	-2	-4	2
荒川区	38	18	20	46	25	21	-8	-7	-1
板橋区	101	55	46	95	49	46	6	6	-
練馬区	128	69	59	111	55	56	17	14	3
足立区	93	55	38	97	55	42	-4	-	-4
葛飾区	57	26	31	63	31	32	-6	-5	-1
江戸川区	104	56	48	98	59	39	6	-3	9
町田市	128	70	58	117	65	52	11	5	6
札幌市	126	74	52	103	61	42	23	13	10
仙台市	131	70	61	64	37	27	67	33	34
さいたま市	148	79	69	158	87	71	-10	-8	-2
千葉市	121	70	51	114	59	55	7	11	-4
新潟市	63	37	26	36	23	13	27	14	13
静岡市	96	53	43	41	23	18	55	30	25
浜松市	63	38	25	42	27	15	21	11	10
名古屋	214	126	88	175	101	74	39	25	14
京都	96	55	41	62	31	31	34	24	10
大阪	192	99	93	141	82	59	51	17	34
堺市	25	15	10	13	9	4	12	6	6
神戸市	76	44	32	51	24	27	25	20	5
岡山	37	26	11	15	7	8	22	19	3
広島	60	32	28	48	31	17	12	1	11
北九州	45	31	14	19	12	7	26	19	7
福岡	125	73	52	101	48	53	24	25	-1
熊本	32	23	9	25	14	11	7	9	-2

第15表 移動前・移動後住所地（市内他区、県内各市郡、東京都区部、町田市及び政令指定都市）、男女別転入転出者数 - 西区

令和6年中

移動前後 住所 地	移動前住所地別転入者数			移動後住所地別転出者数			転入超過数		
	総数	男	女	総数	男	女	総数	男	女
市内他区計	3,154	1,556	1,598	3,562	1,839	1,723	-408	-283	-125
鶴見区	186	92	94	190	98	92	-4	-6	2
神奈川区	490	247	243	531	265	266	-41	-18	-23
西区
中区	506	245	261	589	330	259	-83	-85	2
南区	327	150	177	411	218	193	-84	-68	-16
港南区	103	48	55	106	57	49	-3	-9	6
保土ヶ谷区	429	212	217	497	250	247	-68	-38	-30
旭区	158	72	86	168	77	91	-10	-5	-5
磯子区	140	76	64	140	71	69	-	5	-5
金沢区	88	45	43	68	35	33	20	10	10
港北区	209	106	103	285	133	152	-76	-27	-49
緑区	83	42	41	61	35	26	22	7	15
青葉区	56	33	23	84	44	40	-28	-11	-17
都筑区	42	23	19	89	46	43	-47	-23	-24
戸塚区	155	75	80	137	74	63	18	1	17
栄区	40	20	20	56	29	27	-16	-9	-7
泉区	66	35	31	85	47	38	-19	-12	-7
瀬谷区	76	35	41	65	30	35	11	5	6
県内各市郡	1,235	643	592	1,023	546	477	212	97	115
川崎市	386	204	182	355	205	150	31	-1	32
川崎区	94	52	42	77	49	28	17	3	14
幸区	63	33	30	64	32	32	-1	1	-2
中原区	98	52	46	114	69	45	-16	-17	1
高津区	52	29	23	44	27	17	8	2	6
宮前区	30	16	14	16	9	7	14	7	7
多摩区	33	14	19	28	14	14	5	-	5
麻生区	16	8	8	12	5	7	4	3	1
相模原市	96	53	43	70	40	30	26	13	13
緑区	15	10	5	14	7	7	1	3	-2
中央区	29	18	11	26	13	13	3	5	-2
南区	52	25	27	30	20	10	22	5	17
横須賀市	142	65	77	85	41	44	57	24	33
平塚市	47	29	18	28	16	12	19	13	6
鎌倉市	66	34	32	59	30	29	7	4	3
藤沢市	153	82	71	135	71	64	18	11	7
小田原市	24	10	14	18	8	10	6	2	4
茅ヶ崎市	56	27	29	34	15	19	22	12	10
逗子市	19	8	11	14	9	5	5	-1	6
三浦市	14	10	4	8	6	2	6	4	2
秦野市	23	8	15	9	2	7	14	6	8
厚木市	38	21	17	31	18	13	7	3	4
大和市	71	32	39	65	31	34	6	1	5
伊勢原市	15	9	6	3	1	2	12	8	4
海老名市	29	21	8	46	22	24	-17	-1	-16
座間市	22	12	10	20	8	12	2	4	-2
南足柄市	1	1	-	4	3	1	-3	-2	-1
綾瀬市	10	4	6	12	5	7	-2	-1	-1

第15表 移動前・移動後住所地（市内他区、県内各市郡、東京都区部、町田市及び政令指定都市）、男女別転入転出者数 - 西区（続）

令和6年中

移動前後 住所 地	移動前住所地別転入者数			移動後住所地別転出者数			転入超過数		
	総数	男	女	総数	男	女	総数	男	女
高 座 郡	2	—	2	1	1	—	1	-1	2
三 浦 郡	1	1	—	3	2	1	-2	-1	-1
中 郡	9	5	4	7	3	4	2	2	—
足 柄 上 郡	4	1	3	6	4	2	-2	-3	1
足 柄 下 郡	4	3	1	6	2	4	-2	1	-3
愛 甲 郡	3	3	—	4	3	1	-1	—	-1
東 京 都 区 部	1,312	690	622	1,413	762	651	-101	-72	-29
千 代 田 区	12	7	5	11	3	8	1	4	-3
中 央 区	29	15	14	71	38	33	-42	-23	-19
港 区	67	35	32	85	43	42	-18	-8	-10
新 宿 区	65	38	27	63	38	25	2	—	2
文 京 区	24	11	13	27	11	16	-3	—	-3
台 東 区	46	23	23	47	24	23	-1	-1	—
墨 田 区	46	22	24	39	24	15	7	-2	9
江 東 区	53	35	18	91	46	45	-38	-11	-27
品 川 区	106	60	46	107	56	51	-1	4	-5
目 黒 区	51	29	22	70	40	30	-19	-11	-8
大 田 区	203	94	109	183	93	90	20	1	19
世 田 谷 区	136	65	71	141	79	62	-5	-14	9
渋 谷 区	33	16	17	48	28	20	-15	-12	-3
中 野 区	42	25	17	34	21	13	8	4	4
杉 並 区	54	28	26	63	34	29	-9	-6	-3
豊 島 区	53	37	16	42	27	15	11	10	1
北 川 区	44	25	19	43	25	18	1	—	1
荒 川 区	25	12	13	32	22	10	-7	-10	3
板 橋 区	42	22	20	34	20	14	8	2	6
練 馬 区	50	15	35	61	30	31	-11	-15	4
足 立 区	42	27	15	46	28	18	-4	-1	-3
葛 飾 区	44	25	19	30	12	18	14	13	1
江 戸 川 区	45	24	21	45	20	25	—	4	-4
町 田 市	42	23	19	72	44	28	-30	-21	-9
札 幌 市	68	34	34	54	35	19	14	-1	15
仙 台 市	64	41	23	39	21	18	25	20	5
さいたま市	80	49	31	77	44	33	3	5	-2
千葉市	46	29	17	37	22	15	9	7	2
新 潟 市	22	14	8	30	21	9	-8	-7	-1
静 岡 市	34	20	14	28	18	10	6	2	4
浜 松 市	35	23	12	12	5	7	23	18	5
名 古 屋 市	95	62	33	64	41	23	31	21	10
京 都 市	40	24	16	49	24	25	-9	—	-9
大 阪 市	109	71	38	85	63	22	24	8	16
堺 市	9	7	2	5	4	1	4	3	1
神 戸 市	55	31	24	28	15	13	27	16	11
岡 山 市	22	11	11	9	7	2	13	4	9
広 島 市	41	26	15	22	15	7	19	11	8
北 九 州 市	28	18	10	24	14	10	4	4	—
福 岡 市	78	45	33	51	29	22	27	16	11
熊 本 市	12	9	3	21	11	10	-9	-2	-7

第15表 移動前・移動後住所地（市内他区、県内各市郡、東京都区部、町田市及び政令指定都市）、男女別転入転出者数 - 中区

令和6年中

移動前後 住所 地	移動前住所地別転入者数			移動後住所地別転出者数			転入超過数		
	総数	男	女	総数	男	女	総数	男	女
市内他区計	4,296	2,398	1,898	4,526	2,383	2,143	-230	15	-245
鶴見区	238	147	91	261	143	118	-23	4	-27
神奈川区	406	213	193	444	210	234	-38	3	-41
西区	589	330	259	506	245	261	83	85	-2
中区	…	…	…	…	…	…	…	…	…
南区	1,010	570	440	1,159	629	530	-149	-59	-90
港南区	218	126	92	224	121	103	-6	5	-11
保土ヶ谷区	229	133	96	243	137	106	-14	-4	-10
旭区	119	74	45	115	63	52	4	11	-7
磯子区	400	215	185	449	230	219	-49	-15	-34
金沢区	143	66	77	136	71	65	7	-5	12
港北区	270	144	126	293	166	127	-23	-22	-1
緑区	67	36	31	51	27	24	16	9	7
青葉区	103	62	41	79	43	36	24	19	5
都筑区	106	65	41	135	65	70	-29	-	-29
戸塚区	158	87	71	191	89	102	-33	-2	-31
栄区	109	51	58	115	64	51	-6	-13	7
泉区	72	39	33	65	43	22	7	-4	11
瀬谷区	59	40	19	60	37	23	-1	3	-4
県内各市郡	1,444	839	605	1,333	716	617	111	123	-12
川崎市	530	297	233	467	280	187	63	17	46
川崎区	177	111	66	134	94	40	43	17	26
幸区	67	33	34	82	45	37	-15	-12	-3
中原区	116	60	56	107	57	50	9	3	6
高津区	44	25	19	52	36	16	-8	-11	3
宮前区	46	25	21	41	21	20	5	4	1
多摩区	53	33	20	35	19	16	18	14	4
麻生区	27	10	17	16	8	8	11	2	9
相模原市	134	81	53	99	51	48	35	30	5
緑区	17	13	4	18	7	11	-1	6	-7
中央区	56	36	20	45	26	19	11	10	1
南区	61	32	29	36	18	18	25	14	11
横須賀市	154	99	55	113	62	51	41	37	4
平塚市	42	23	19	52	28	24	-10	-5	-5
鎌倉市	76	41	35	90	38	52	-14	3	-17
藤沢市	131	74	57	137	72	65	-6	2	-8
小田原市	44	29	15	32	17	15	12	12	-
茅ヶ崎市	51	35	16	67	22	45	-16	13	-29
逗子市	19	7	12	42	19	23	-23	-12	-11
三浦市	11	7	4	12	5	7	-1	2	-3
秦野市	29	15	14	11	9	2	18	6	12
厚木市	37	21	16	18	10	8	19	11	8
大和市	44	25	19	55	25	30	-11	-	-11
伊勢原市	14	8	6	9	6	3	5	2	3
海老名市	31	16	15	27	17	10	4	-1	5
座間市	25	14	11	31	16	15	-6	-2	-4
南足柄市	6	4	2	1	1	-	5	3	2
綾瀬市	13	7	6	9	5	4	4	2	2

第15表 移動前・移動後住所地（市内他区、県内各市郡、東京都区部、町田市及び政令指定都市）、男女別転入転出者数 - 中区（続）

令和6年中

移動前後 住所 地	移動前住所地別転入者数			移動後住所地別転出者数			転入超過数		
	総数	男	女	総数	男	女	総数	男	女
高座郡	9	7	2	5	4	1	4	3	1
三浦郡	16	10	6	12	8	4	4	2	2
中郡	10	8	2	17	7	10	-7	1	-8
足柄上郡	8	4	4	7	3	4	1	1	-
足柄下郡	5	3	2	16	10	6	-11	-7	-4
愛甲郡	5	4	1	4	1	3	1	3	-2
東京都区部	1,893	1,021	872	1,905	1,047	858	-12	-26	14
千代田区	30	18	12	35	16	19	-5	2	-7
中央区	50	21	29	97	51	46	-47	-30	-17
港区	125	62	63	130	61	69	-5	1	-6
新宿区	100	60	40	89	50	39	11	10	1
文京区	41	23	18	43	24	19	-2	-1	-1
台東区	73	47	26	69	48	21	4	-1	5
墨田区	49	19	30	54	32	22	-5	-13	8
江東区	82	50	32	85	47	38	-3	3	-6
品川区	119	67	52	134	80	54	-15	-13	-2
目黒区	86	43	43	120	56	64	-34	-13	-21
大田区	281	154	127	255	138	117	26	16	10
世田谷区	167	80	87	151	72	79	16	8	8
渋谷区	79	39	40	57	30	27	22	9	13
中野区	58	28	30	39	25	14	19	3	16
杉並区	59	32	27	59	34	25	-	-2	2
豊島区	66	38	28	68	40	28	-2	-2	-
北区	57	30	27	65	31	34	-8	-1	-7
荒川区	42	26	16	35	24	11	7	2	5
板橋区	58	34	24	65	40	25	-7	-6	-1
練馬区	69	33	36	76	40	36	-7	-7	-
足立区	67	41	26	75	48	27	-8	-7	-1
葛飾区	51	30	21	35	23	12	16	7	9
江戸川区	84	46	38	69	37	32	15	9	6
町田市	63	28	35	80	44	36	-17	-16	-1
札幌市	99	55	44	66	41	25	33	14	19
仙台市	74	43	31	55	37	18	19	6	13
さいたま市	92	51	41	62	38	24	30	13	17
千葉市	99	67	32	112	80	32	-13	-13	-
新潟市	24	16	8	20	13	7	4	3	1
静岡市	48	26	22	15	9	6	33	17	16
浜松市	26	19	7	21	14	7	5	5	-
名古屋	124	82	42	112	67	45	12	15	-3
京都	40	25	15	41	17	24	-1	8	-9
大阪	159	104	55	142	107	35	17	-3	20
堺市	16	6	10	20	8	12	-4	-2	-2
神戸市	60	37	23	48	31	17	12	6	6
岡山	10	6	4	12	7	5	-2	-1	-1
広島	48	27	21	33	16	17	15	11	4
北九州	28	18	10	26	13	13	2	5	-3
福岡	93	53	40	64	48	16	29	5	24
熊本	16	7	9	7	6	1	9	1	8

第15表 移動前・移動後住所地（市内他区、県内各市郡、東京都区部、町田市及び政令指定都市）、男女別転入転出者数 - 南区

令和6年中

移動前後 住所 地	移動前住所地別転入者数			移動後住所地別転出者数			転入超過数		
	総数	男	女	総数	男	女	総数	男	女
市内他区計	5,202	2,632	2,570	5,324	2,771	2,553	-122	-139	17
鶴見区	244	126	118	299	159	140	-55	-33	-22
神奈川区	361	173	188	378	201	177	-17	-28	11
西区	411	218	193	327	150	177	84	68	16
中区	1,159	629	530	1,009	569	440	150	60	90
南区
港南区	610	294	316	639	337	302	-29	-43	14
保土ヶ谷区	425	217	208	339	174	165	86	43	43
旭区	163	75	88	219	119	100	-56	-44	-12
磯子区	470	254	216	530	265	265	-60	-11	-49
金沢区	275	128	147	231	120	111	44	8	36
港北区	193	88	105	355	183	172	-162	-95	-67
緑区	96	44	52	103	48	55	-7	-4	-3
青葉区	82	43	39	79	34	45	3	9	-6
都筑区	98	54	44	109	56	53	-11	-2	-9
戸塚区	312	144	168	331	161	170	-19	-17	-2
栄区	126	55	71	93	43	50	33	12	21
泉区	100	50	50	167	82	85	-67	-32	-35
瀬谷区	77	40	37	116	70	46	-39	-30	-9
県内各市郡	1,756	904	852	1,797	890	907	-41	14	-55
川崎市	552	299	253	618	305	313	-66	-6	-60
川崎区	176	99	77	142	76	66	34	23	11
幸区	71	31	40	105	54	51	-34	-23	-11
中原区	106	61	45	177	83	94	-71	-22	-49
高津区	70	38	32	69	32	37	1	6	-5
宮前区	50	25	25	52	18	34	-2	7	-9
多摩区	57	31	26	51	31	20	6	-	6
麻生区	22	14	8	22	11	11	-	3	-3
相模原市	146	89	57	146	73	73	-	16	-16
緑区	28	14	14	27	11	16	1	3	-2
中央区	66	43	23	63	27	36	3	16	-13
南区	52	32	20	56	35	21	-4	-3	-1
横須賀市	303	141	162	198	93	105	105	48	57
平塚市	61	25	36	62	28	34	-1	-3	2
鎌倉市	52	27	25	67	32	35	-15	-5	-10
藤沢市	194	99	95	196	90	106	-2	9	-11
小田原市	42	15	27	51	18	33	-9	-3	-6
茅ヶ崎市	66	31	35	68	35	33	-2	-4	2
逗子市	22	11	11	22	9	13	-	2	-2
三浦市	18	6	12	17	7	10	1	-1	2
秦野市	33	18	15	29	16	13	4	2	2
厚木市	44	31	13	32	23	9	12	8	4
大和市	66	31	35	105	55	50	-39	-24	-15
伊勢原市	17	8	9	15	8	7	2	-	2
海老名市	26	12	14	40	22	18	-14	-10	-4
座間市	25	16	9	36	20	16	-11	-4	-7
南足柄市	7	3	4	8	4	4	-1	-1	-
綾瀬市	16	6	10	12	5	7	4	1	3

第15表 移動前・移動後住所地（市内他区、県内各市郡、東京都区部、町田市及び政令指定都市）、男女別転入転出者数 - 南区（続）

令和6年中

移動前後 住所 地	移動前住所地別転入者数			移動後住所地別転出者数			転入超過数		
	総数	男	女	総数	男	女	総数	男	女
高座郡	12	4	8	18	12	6	-6	-8	2
三浦郡	16	10	6	11	8	3	5	2	3
中郡	16	5	11	7	5	2	9	-	9
足柄上郡	7	3	4	16	10	6	-9	-7	-2
足柄下郡	10	10	-	18	9	9	-8	1	-9
愛甲郡	5	4	1	5	3	2	-	1	-1
東京都区部	1,195	632	563	1,526	791	735	-331	-159	-172
千代田区	7	4	3	5	3	2	2	1	1
中央区	12	5	7	28	13	15	-16	-8	-8
港区	40	19	21	36	19	17	4	-	4
新宿区	47	29	18	62	40	22	-15	-11	-4
文京区	18	11	7	32	14	18	-14	-3	-11
台東区	44	13	31	43	27	16	1	-14	15
墨田区	31	20	11	49	22	27	-18	-2	-16
江東区	59	32	27	89	42	47	-30	-10	-20
品川区	86	47	39	123	53	70	-37	-6	-31
目黒区	20	8	12	58	30	28	-38	-22	-16
大田区	267	156	111	274	148	126	-7	8	-15
世田谷区	64	32	32	99	56	43	-35	-24	-11
渋谷区	18	9	9	34	17	17	-16	-8	-8
中野区	37	17	20	47	19	28	-10	-2	-8
杉並区	39	15	24	50	29	21	-11	-14	3
豊島区	32	18	14	52	29	23	-20	-11	-9
北区	44	23	21	58	36	22	-14	-13	-1
荒川区	21	11	10	28	10	18	-7	1	-8
板橋区	65	31	34	88	37	51	-23	-6	-17
練馬区	65	39	26	67	34	33	-2	5	-7
足立区	66	37	29	70	42	28	-4	-5	1
葛飾区	52	26	26	64	32	32	-12	-6	-6
江戸川区	61	30	31	70	39	31	-9	-9	-
町田市	54	28	26	49	28	21	5	-	5
札幌市	90	48	42	41	19	22	49	29	20
仙台市	98	44	54	48	27	21	50	17	33
さいたま市	82	45	37	66	42	24	16	3	13
千葉市	77	49	28	63	40	23	14	9	5
新潟市	40	21	19	28	17	11	12	4	8
静岡市	56	30	26	28	19	9	28	11	17
浜松市	46	28	18	21	10	11	25	18	7
名古屋	113	65	48	92	57	35	21	8	13
京都	65	33	32	58	27	31	7	6	1
大阪	115	66	49	102	70	32	13	-4	17
堺市	28	20	8	16	8	8	12	12	-
神戸市	63	41	22	41	26	15	22	15	7
岡山	30	18	12	17	9	8	13	9	4
広島	46	24	22	36	22	14	10	2	8
北九州	26	14	12	17	8	9	9	6	3
福岡	94	52	42	57	33	24	37	19	18
熊本	28	14	14	12	8	4	16	6	10

第15表 移動前・移動後住所地（市内他区、県内各市郡、東京都区部、町田市及び政令指定都市）、男女別転入転出者数 - 港南区

令和6年中

移動前後 住所 地	移動前住所地別転入者数			移動後住所地別転出者数			転入超過数		
	総数	男	女	総数	男	女	総数	男	女
市内他区計	3,486	1,738	1,748	3,714	1,844	1,870	-228	-106	-122
鶴見区	150	77	73	126	65	61	24	12	12
神奈川区	205	101	104	186	94	92	19	7	12
西区	106	57	49	103	48	55	3	9	-6
中区	223	120	103	217	125	92	6	-5	11
南区	638	336	302	610	294	316	28	42	-14
港南区	…	…	…	…	…	…	…	…	…
保土ヶ谷区	149	78	71	178	89	89	-29	-11	-18
旭区	97	58	39	99	51	48	-2	7	-9
磯子区	535	254	281	529	247	282	6	7	-1
金沢区	263	118	145	215	109	106	48	9	39
港北区	150	74	76	216	110	106	-66	-36	-30
緑区	57	29	28	69	35	34	-12	-6	-6
青葉区	64	33	31	67	33	34	-3	-	-3
都筑区	77	41	36	101	43	58	-24	-2	-22
戸塚区	318	152	166	415	204	211	-97	-52	-45
栄区	296	138	158	353	178	175	-57	-40	-17
泉区	109	49	60	150	76	74	-41	-27	-14
瀬谷区	49	23	26	80	43	37	-31	-20	-11
県内各市郡	1,255	654	601	1,425	742	683	-170	-88	-82
川崎市	288	161	127	388	219	169	-100	-58	-42
川崎区	91	54	37	89	52	37	2	2	-
幸区	41	26	15	67	39	28	-26	-13	-13
中原区	55	29	26	94	52	42	-39	-23	-16
高津区	40	17	23	46	25	21	-6	-8	2
宮前区	33	16	17	29	17	12	4	-1	5
多摩区	18	14	4	35	19	16	-17	-5	-12
麻生区	10	5	5	28	15	13	-18	-10	-8
相模原市	76	41	35	98	51	47	-22	-10	-12
緑区	12	8	4	9	5	4	3	3	-
中央区	26	13	13	47	27	20	-21	-14	-7
南区	38	20	18	42	19	23	-4	1	-5
横須賀市	257	134	123	174	87	87	83	47	36
平塚市	46	19	27	60	29	31	-14	-10	-4
鎌倉市	92	41	51	82	44	38	10	-3	13
藤沢市	159	80	79	213	104	109	-54	-24	-30
小田原市	34	17	17	49	23	26	-15	-6	-9
茅ヶ崎市	38	20	18	56	28	28	-18	-8	-10
逗子市	19	7	12	20	9	11	-1	-2	1
三浦市	20	10	10	15	8	7	5	2	3
秦野市	30	15	15	17	7	10	13	8	5
厚木市	30	20	10	38	19	19	-8	1	-9
大和市	55	29	26	83	46	37	-28	-17	-11
伊勢原市	13	9	4	10	4	6	3	5	-2
海老名市	14	7	7	38	22	16	-24	-15	-9
座間市	8	5	3	31	17	14	-23	-12	-11
南足柄市	5	-	5	1	1	-	4	-1	5
綾瀬市	13	5	8	12	7	5	1	-2	3

第15表 移動前・移動後住所地（市内他区、県内各市郡、東京都区部、町田市及び政令指定都市）、男女別転入転出者数 - 港南区（続）

令和6年中

移動前後 住所 地	移動前住所地別転入者数			移動後住所地別転出者数			転入超過数		
	総数	男	女	総数	男	女	総数	男	女
高 座 郡	19	12	7	8	6	2	11	6	5
三 浦 郡	13	9	4	10	5	5	3	4	-1
中 郡	9	2	7	4	1	3	5	1	4
足 柄 上 郡	6	3	3	4	2	2	2	1	1
足 柄 下 郡	11	8	3	10	1	9	1	7	-6
愛 甲 郡	—	—	—	4	2	2	-4	-2	-2
東 京 都 区 部	769	378	391	1,054	539	515	-285	-161	-124
千 代 田 区	3	2	1	14	11	3	-11	-9	-2
中 央 区	13	5	8	32	13	19	-19	-8	-11
港 区	19	9	10	31	13	18	-12	-4	-8
新 宿 区	33	16	17	42	22	20	-9	-6	-3
文 京 区	17	8	9	17	6	11	—	2	-2
台 東 区	15	7	8	26	8	18	-11	-1	-10
墨 田 区	18	12	6	37	15	22	-19	-3	-16
江 東 区	33	17	16	67	40	27	-34	-23	-11
品 川 区	63	27	36	108	60	48	-45	-33	-12
目 黒 区	22	11	11	38	21	17	-16	-10	-6
大 田 区	148	72	76	164	78	86	-16	-6	-10
世 田 谷 区	68	35	33	89	48	41	-21	-13	-8
渋 谷 区	18	7	11	16	7	9	2	—	2
中 野 区	23	11	12	26	14	12	-3	-3	—
杉 並 区	41	18	23	61	31	30	-20	-13	-7
豊 島 区	24	11	13	26	14	12	-2	-3	1
北 川 区	27	13	14	21	11	10	6	2	4
荒 川 区	16	10	6	17	13	4	-1	-3	2
板 橋 区	23	11	12	27	13	14	-4	-2	-2
練 馬 区	38	21	17	66	26	40	-28	-5	-23
足 立 区	40	19	21	31	15	16	9	4	5
葛 飾 区	27	12	15	43	23	20	-16	-11	-5
江 戸 川 区	40	24	16	55	37	18	-15	-13	-2
町 田 市	26	10	16	36	20	16	-10	-10	—
札 幌 市	52	30	22	50	28	22	2	2	—
仙 台 市	68	42	26	33	20	13	35	22	13
さいたま市	39	20	19	56	32	24	-17	-12	-5
千葉市	45	27	18	54	29	25	-9	-2	-7
新 潟 市	17	10	7	25	17	8	-8	-7	-1
静 岡 市	25	16	9	29	16	13	-4	—	-4
浜 松 市	24	13	11	28	9	19	-4	4	-8
名 古 屋 市	78	43	35	70	39	31	8	4	4
京 都 市	36	16	20	20	8	12	16	8	8
大 阪 市	36	13	23	84	47	37	-48	-34	-14
堺 市	19	10	9	3	1	2	16	9	7
神 戸 市	27	14	13	17	11	6	10	3	7
岡 山 市	15	9	6	8	5	3	7	4	3
広 島 市	25	14	11	31	17	14	-6	-3	-3
北 九 州 市	4	1	3	18	9	9	-14	-8	-6
福 岡 市	47	28	19	48	31	17	-1	-3	2
熊 本 市	8	5	3	6	4	2	2	1	1

第15表 移動前・移動後住所地（市内他区、県内各市郡、東京都区部、町田市及び政令指定都市）、男女別転入転出者数 - 保土ヶ谷区

令和6年中

移動前後 住所 地	移動前住所地別転入者数			移動後住所地別転出者数			転入超過数		
	総数	男	女	総数	男	女	総数	男	女
市内他区計	4,266	2,184	2,082	4,356	2,204	2,152	-90	-20	-70
鶴見区	240	131	109	174	96	78	66	35	31
神奈川区	564	310	254	543	258	285	21	52	-31
西区	497	250	247	429	212	217	68	38	30
中区	243	137	106	229	133	96	14	4	10
南区	340	175	165	425	217	208	-85	-42	-43
港南区	178	89	89	149	78	71	29	11	18
保土ヶ谷区	…	…	…	…	…	…	…	…	…
旭区	558	261	297	691	338	353	-133	-77	-56
磯子区	168	96	72	152	78	74	16	18	-2
金沢区	88	41	47	79	42	37	9	-1	10
港北区	352	185	167	320	146	174	32	39	-7
緑区	123	61	62	149	81	68	-26	-20	-6
青葉区	90	44	46	52	33	19	38	11	27
都筑区	149	73	76	112	54	58	37	19	18
戸塚区	376	187	189	401	203	198	-25	-16	-9
栄区	69	40	29	91	53	38	-22	-13	-9
泉区	123	57	66	183	87	96	-60	-30	-30
瀬谷区	108	47	61	177	95	82	-69	-48	-21
県内各市郡	1,518	786	732	1,644	897	747	-126	-111	-15
川崎市	492	259	233	505	280	225	-13	-21	8
川崎区	103	52	51	124	76	48	-21	-24	3
幸区	89	49	40	84	45	39	5	4	1
中原区	127	69	58	119	73	46	8	-4	12
高津区	45	20	25	56	29	27	-11	-9	-2
宮前区	55	28	27	52	27	25	3	1	2
多摩区	41	27	14	47	20	27	-6	7	-13
麻生区	32	14	18	23	10	13	9	4	5
相模原市	145	77	68	160	94	66	-15	-17	2
緑区	29	16	13	19	11	8	10	5	5
中央区	57	32	25	69	42	27	-12	-10	-2
南区	59	29	30	72	41	31	-13	-12	-1
横須賀市	122	59	63	101	56	45	21	3	18
平塚市	54	36	18	52	25	27	2	11	-9
鎌倉市	61	21	40	51	24	27	10	-3	13
藤沢市	149	80	69	163	89	74	-14	-9	-5
小田原市	35	17	18	36	21	15	-1	-4	3
茅ヶ崎市	60	30	30	65	33	32	-5	-3	-2
逗子市	10	4	6	6	3	3	4	1	3
三浦市	7	4	3	17	5	12	-10	-1	-9
秦野市	25	12	13	40	19	21	-15	-7	-8
厚木市	70	34	36	51	29	22	19	5	14
大和市	93	51	42	163	88	75	-70	-37	-33
伊勢原市	19	11	8	13	8	5	6	3	3
海老名市	42	21	21	69	36	33	-27	-15	-12
座間市	27	15	12	59	34	25	-32	-19	-13
南足柄市	6	5	1	12	6	6	-6	-1	-5
綾瀬市	39	17	22	25	14	11	14	3	11

第15表 移動前・移動後住所地（市内他区、県内各市郡、東京都区部、町田市及び政令指定都市）、男女別転入転出者数 - 保土ヶ谷区（続）

令和6年中

移動前後 住所 地	移動前住所地別転入者数			移動後住所地別転出者数			転入超過数		
	総数	男	女	総数	男	女	総数	男	女
高座郡	8	4	4	15	8	7	-7	-4	-3
三浦郡	11	6	5	5	1	4	6	5	1
中郡	12	5	7	11	5	6	1	-	1
足柄上郡	8	7	1	10	7	3	-2	-	-2
足柄下郡	16	7	9	10	7	3	6	-	6
愛甲郡	7	4	3	5	5	-	2	-1	3
東京都区部	1,069	559	510	1,381	731	650	-312	-172	-140
千代田区	7	4	3	6	4	2	1	-	1
中央区	12	7	5	44	24	20	-32	-17	-15
港区	26	14	12	32	14	18	-6	-	-6
新宿区	40	23	17	58	31	27	-18	-8	-10
文京区	26	9	17	28	16	12	-2	-7	5
台東区	36	18	18	31	13	18	5	5	-
墨田区	44	25	19	41	23	18	3	2	1
江東区	47	25	22	73	41	32	-26	-16	-10
品川区	78	41	37	98	43	55	-20	-2	-18
目黒区	35	16	19	60	35	25	-25	-19	-6
大田区	194	96	98	222	136	86	-28	-40	12
世田谷区	90	40	50	118	62	56	-28	-22	-6
渋谷区	19	10	9	53	28	25	-34	-18	-16
中野区	33	17	16	58	32	26	-25	-15	-10
杉並区	48	28	20	70	34	36	-22	-6	-16
豊島区	30	14	16	31	18	13	-1	-4	3
北区	33	18	15	38	23	15	-5	-5	-
荒川区	15	9	6	27	13	14	-12	-4	-8
板橋区	38	19	19	62	28	34	-24	-9	-15
練馬区	49	29	20	52	23	29	-3	6	-9
足立区	52	33	19	56	24	32	-4	9	-13
葛飾区	48	24	24	49	24	25	-1	-	-1
江戸川区	69	40	29	74	42	32	-5	-2	-3
町田市	74	46	28	74	41	33	-	5	-5
札幌市	67	46	21	47	28	19	20	18	2
仙台市	64	32	32	35	20	15	29	12	17
さいたま市	88	45	43	73	41	32	15	4	11
千葉市	63	34	29	64	39	25	-1	-5	4
新潟市	46	27	19	21	9	12	25	18	7
静岡市	38	23	15	28	20	8	10	3	7
浜松市	34	21	13	28	15	13	6	6	-
名古屋	127	71	56	112	59	53	15	12	3
京都	53	31	22	30	14	16	23	17	6
大阪	74	40	34	72	46	26	2	-6	8
堺市	16	9	7	7	5	2	9	4	5
神戸市	35	23	12	22	17	5	13	6	7
岡山	19	11	8	7	5	2	12	6	6
広島	35	21	14	26	15	11	9	6	3
北九州	18	9	9	18	10	8	-	-1	1
福岡	51	31	20	44	27	17	7	4	3
熊本	17	14	3	12	4	8	5	10	-5

第15表 移動前・移動後住所地（市内他区、県内各市郡、東京都区部、町田市及び政令指定都市）、男女別転入転出者数 - 旭区

令和6年中

移動前後 住所 地	移動前住所地別転入者数			移動後住所地別転出者数			転入超過数		
	総数	男	女	総数	男	女	総数	男	女
市内他区計	4,015	2,022	1,993	3,494	1,715	1,779	521	307	214
鶴見区	173	98	75	140	79	61	33	19	14
神奈川区	341	187	154	235	109	126	106	78	28
西区	168	77	91	158	72	86	10	5	5
中区	115	63	52	119	74	45	-4	-11	7
南区	219	119	100	163	75	88	56	44	12
港南区	99	51	48	97	58	39	2	-7	9
保土ヶ谷区	692	339	353	557	261	296	135	78	57
旭区
磯子区	113	51	62	100	48	52	13	3	10
金沢区	75	40	35	85	42	43	-10	-2	-8
港北区	361	185	176	223	113	110	138	72	66
緑区	357	169	188	262	139	123	95	30	65
青葉区	143	82	61	127	64	63	16	18	-2
都筑区	201	101	100	129	66	63	72	35	37
戸塚区	217	115	102	230	110	120	-13	5	-18
栄区	71	40	31	50	26	24	21	14	7
泉区	249	115	134	310	145	165	-61	-30	-31
瀬谷区	421	190	231	509	234	275	-88	-44	-44
県内各市郡	1,833	931	902	1,844	888	956	-11	43	-54
川崎市	584	297	287	402	200	202	182	97	85
川崎区	83	46	37	62	35	27	21	11	10
幸区	89	48	41	43	23	20	46	25	21
中原区	168	85	83	103	47	56	65	38	27
高津区	82	41	41	53	23	30	29	18	11
宮前区	57	29	28	47	25	22	10	4	6
多摩区	67	32	35	60	28	32	7	4	3
麻生区	38	16	22	34	19	15	4	-3	7
相模原市	194	105	89	187	93	94	7	12	-5
緑区	17	7	10	29	14	15	-12	-7	-5
中央区	44	27	17	53	29	24	-9	-2	-7
南区	133	71	62	105	50	55	28	21	7
横須賀市	111	53	58	94	51	43	17	2	15
平塚市	40	18	22	41	18	23	-1	-	-1
鎌倉市	38	17	21	40	13	27	-2	4	-6
藤沢市	144	74	70	170	71	99	-26	3	-29
小田原市	34	20	14	36	16	20	-2	4	-6
茅ヶ崎市	40	20	20	45	23	22	-5	-3	-2
逗子市	9	3	6	7	2	5	2	1	1
三浦市	7	3	4	16	8	8	-9	-5	-4
秦野市	39	23	16	39	18	21	-	5	-5
厚木市	91	51	40	68	37	31	23	14	9
大和市	209	106	103	279	133	146	-70	-27	-43
伊勢原市	45	22	23	29	15	14	16	7	9
海老名市	61	28	33	140	71	69	-79	-43	-36
座間市	62	32	30	95	38	57	-33	-6	-27
南足柄市	6	3	3	5	2	3	1	1	-
綾瀬市	52	26	26	70	34	36	-18	-8	-10

第15表 移動前・移動後住所地（市内他区、県内各市郡、東京都区部、町田市及び政令指定都市）、男女別転入転出者数 - 旭区（続）

令和6年中

移動前後 住所 地	移動前住所地別転入者数			移動後住所地別転出者数			転入超過数		
	総数	男	女	総数	男	女	総数	男	女
高 座 郡	15	9	6	12	7	5	3	2	1
三 浦 郡	5	—	5	10	5	5	-5	-5	—
中 郡	10	5	5	18	10	8	-8	-5	-3
足 柄 上 郡	16	7	9	21	12	9	-5	-5	—
足 柄 下 郡	10	6	4	6	3	3	4	3	1
愛 甲 郡	11	3	8	14	8	6	-3	-5	2
東 京 都 区 部	914	455	459	953	473	480	-39	-18	-21
千 代 田 区	1	1	—	7	2	5	-6	-1	-5
中 央 区	8	5	3	16	7	9	-8	-2	-6
港 区	24	10	14	23	13	10	1	-3	4
新 宿 区	40	20	20	33	18	15	7	2	5
文 京 区	12	5	7	22	13	9	-10	-8	-2
台 東 区	14	8	6	27	17	10	-13	-9	-4
墨 田 区	23	12	11	39	20	19	-16	-8	-8
江 東 区	26	12	14	53	31	22	-27	-19	-8
品 川 区	56	28	28	62	24	38	-6	4	-10
目 黒 区	41	25	16	48	18	30	-7	7	-14
大 田 区	203	94	109	152	68	84	51	26	25
世 田 谷 区	99	41	58	87	36	51	12	5	7
渋 谷 区	14	8	6	32	19	13	-18	-11	-7
中 野 区	28	15	13	38	19	19	-10	-4	-6
杉 並 区	32	15	17	53	25	28	-21	-10	-11
豊 島 区	19	10	9	22	13	9	-3	-3	—
北 川 区	41	20	21	27	13	14	14	7	7
荒 川 区	17	10	7	27	17	10	-10	-7	-3
板 橋 区	54	26	28	38	18	20	16	8	8
練 馬 区	31	19	12	36	19	17	-5	—	-5
足 立 区	53	27	26	47	26	21	6	1	5
葛 飾 区	23	11	12	23	15	8	—	-4	4
江 戸 川 区	55	33	22	41	22	19	14	11	3
町 田 市	78	41	37	79	41	38	-1	—	-1
札 幌 市	37	20	17	36	23	13	1	-3	4
仙 台 市	73	41	32	24	19	5	49	22	27
さいたま市	68	34	34	52	27	25	16	7	9
千 葉 市	38	21	17	48	24	24	-10	-3	-7
新 潟 市	20	12	8	12	3	9	8	9	-1
静 岡 市	33	14	19	26	13	13	7	1	6
浜 松 市	20	13	7	19	9	10	1	4	-3
名 古 屋 市	57	32	25	50	32	18	7	—	7
京 都 市	32	21	11	27	20	7	5	1	4
大 阪 市	62	34	28	55	28	27	7	6	1
堺 市	12	7	5	5	2	3	7	5	2
神 戸 市	27	12	15	23	14	9	4	-2	6
岡 山 市	12	5	7	10	5	5	2	—	2
広 島 市	29	14	15	19	11	8	10	3	7
北 九 州 市	44	21	23	23	14	9	21	7	14
福 岡 市	45	24	21	30	20	10	15	4	11
熊 本 市	11	6	5	7	4	3	4	2	2

第15表 移動前・移動後住所地（市内他区、県内各市郡、東京都区部、町田市及び政令指定都市）、男女別転入転出者数 - 磯子区

令和6年中

移動前後 住所 地	移動前住所地別転入者数			移動後住所地別転出者数			転入超過数		
	総数	男	女	総数	男	女	総数	男	女
市内他区計	3,471	1,741	1,730	3,496	1,799	1,697	-25	-58	33
鶴見区	202	106	96	169	99	70	33	7	26
神奈川区	210	106	104	216	115	101	-6	-9	3
西区	140	71	69	140	76	64	-	-5	5
中区	449	230	219	400	215	185	49	15	34
南区	530	265	265	470	254	216	60	11	49
港南区	529	247	282	535	254	281	-6	-7	1
保土ヶ谷区	152	78	74	168	96	72	-16	-18	2
旭区	100	48	52	113	51	62	-13	-3	-10
磯子区
金沢区	446	224	222	394	194	200	52	30	22
港北区	134	76	58	157	72	85	-23	4	-27
緑区	65	33	32	74	41	33	-9	-8	-1
青葉区	41	24	17	48	24	24	-7	-	-7
都筑区	66	30	36	72	39	33	-6	-9	3
戸塚区	167	87	80	188	93	95	-21	-6	-15
栄区	160	79	81	187	90	97	-27	-11	-16
泉区	49	24	25	91	47	44	-42	-23	-19
瀬谷区	31	13	18	74	39	35	-43	-26	-17
県内各市郡	1,205	633	572	1,365	753	612	-160	-120	-40
川崎市	353	189	164	385	220	165	-32	-31	-1
川崎区	107	65	42	88	57	31	19	8	11
幸区	55	31	24	71	42	29	-16	-11	-5
中原区	78	37	41	84	47	37	-6	-10	4
高津区	29	15	14	49	28	21	-20	-13	-7
宮前区	29	16	13	35	17	18	-6	-1	-5
多摩区	34	16	18	37	17	20	-3	-1	-2
麻生区	21	9	12	21	12	9	-	-3	3
相模原市	64	35	29	123	66	57	-59	-31	-28
緑区	15	8	7	7	5	2	8	3	5
中央区	33	17	16	54	29	25	-21	-12	-9
南区	16	10	6	62	32	30	-46	-22	-24
横須賀市	242	122	120	220	124	96	22	-2	24
平塚市	38	24	14	59	34	25	-21	-10	-11
鎌倉市	81	43	38	64	30	34	17	13	4
藤沢市	126	64	62	118	67	51	8	-3	11
小田原市	20	14	6	26	13	13	-6	1	-7
茅ヶ崎市	53	24	29	85	48	37	-32	-24	-8
逗子市	22	11	11	19	11	8	3	-	3
三浦市	16	7	9	13	6	7	3	1	2
秦野市	15	5	10	18	7	11	-3	-2	-1
厚木市	25	14	11	38	23	15	-13	-9	-4
大和市	43	21	22	45	22	23	-2	-1	-1
伊勢原市	14	11	3	11	3	8	3	8	-5
海老名市	17	9	8	33	17	16	-16	-8	-8
座間市	21	13	8	20	14	6	1	-1	2
南足柄市	3	2	1	4	4	-	-1	-2	1
綾瀬市	4	3	1	18	8	10	-14	-5	-9

第15表 移動前・移動後住所地（市内他区、県内各市郡、東京都区部、町田市及び政令指定都市）、男女別転入転出者数 - 磯子区（続）

令和6年中

移動前後 住所 地	移動前住所地別転入者数			移動後住所地別転出者数			転入超過数		
	総数	男	女	総数	男	女	総数	男	女
高 座 郡	5	2	3	16	10	6	-11	-8	-3
三 浦 郡	20	7	13	9	5	4	11	2	9
中 郡	10	3	7	12	4	8	-2	-1	-1
足 柄 上 郡	2	2	—	11	7	4	-9	-5	-4
足 柄 下 郡	5	3	2	7	2	5	-2	1	-3
愛 甲 郡	6	5	1	11	8	3	-5	-3	-2
東 京 都 区 部	699	400	299	808	427	381	-109	-27	-82
千 代 田 区	3	1	2	5	5	—	-2	-4	2
中 央 区	16	6	10	19	8	11	-3	-2	-1
港 区	23	11	12	24	16	8	-1	-5	4
新 宿 区	26	22	4	27	16	11	-1	6	-7
文 京 区	10	8	2	16	6	10	-6	2	-8
台 東 区	10	6	4	22	12	10	-12	-6	-6
墨 田 区	22	13	9	19	10	9	3	3	—
江 東 区	31	22	9	53	28	25	-22	-6	-16
品 川 区	49	33	16	54	26	28	-5	7	-12
目 黒 区	8	6	2	18	9	9	-10	-3	-7
大 田 区	149	78	71	150	83	67	-1	-5	4
世 田 谷 区	47	20	27	68	35	33	-21	-15	-6
渋 谷 区	17	7	10	21	11	10	-4	-4	—
中 野 区	26	18	8	28	16	12	-2	2	-4
杉 並 区	24	9	15	39	17	22	-15	-8	-7
豊 島 区	12	11	1	17	10	7	-5	1	-6
北 川 区	17	7	10	15	8	7	2	-1	3
荒 川 区	20	10	10	16	10	6	4	—	4
板 橋 区	36	19	17	38	16	22	-2	3	-5
練 馬 区	41	23	18	40	19	21	1	4	-3
足 立 区	33	21	12	32	22	10	1	-1	2
葛 飾 区	26	15	11	44	21	23	-18	-6	-12
江 戸 川 区	53	34	19	43	23	20	10	11	-1
町 田 市	38	19	19	41	19	22	-3	—	-3
札 幌 市	46	25	21	35	20	15	11	5	6
仙 台 市	44	27	17	38	22	16	6	5	1
さいたま市	48	27	21	69	47	22	-21	-20	-1
千 葉 市	37	19	18	55	28	27	-18	-9	-9
新 潟 市	17	7	10	16	10	6	1	-3	4
静 岡 市	40	23	17	28	13	15	12	10	2
浜 松 市	13	9	4	20	13	7	-7	-4	-3
名 古 屋 市	43	21	22	51	33	18	-8	-12	4
京 都 市	33	16	17	46	22	24	-13	-6	-7
大 阪 市	64	34	30	59	37	22	5	-3	8
堺 市	7	4	3	2	2	—	5	2	3
神 戸 市	37	21	16	17	12	5	20	9	11
岡 山 市	9	6	3	7	4	3	2	2	—
広 島 市	22	11	11	14	9	5	8	2	6
北 九 州 市	8	5	3	10	8	2	-2	-3	1
福 岡 市	25	16	9	45	28	17	-20	-12	-8
熊 本 市	11	9	2	7	3	4	4	6	-2

第15表 移動前・移動後住所地（市内他区、県内各市郡、東京都区部、町田市及び政令指定都市）、男女別転入転出者数 - 金沢区

令和6年中

移動前後 住所 地	移動前住所地別転入者数			移動後住所地別転出者数			転入超過数		
	総数	男	女	総数	男	女	総数	男	女
市内他区計	1,970	992	978	2,395	1,165	1,230	-425	-173	-252
鶴見区	122	64	58	144	72	72	-22	-8	-14
神奈川区	125	66	59	163	82	81	-38	-16	-22
西区	69	36	33	88	45	43	-19	-9	-10
中区	136	71	65	143	66	77	-7	5	-12
南区	231	120	111	275	128	147	-44	-8	-36
港南区	216	110	106	263	118	145	-47	-8	-39
保土ヶ谷区	79	42	37	88	41	47	-9	1	-10
旭区	85	42	43	75	40	35	10	2	8
磯子区	394	194	200	446	224	222	-52	-30	-22
金沢区	…	…	…	…	…	…	…	…	…
港北区	100	49	51	177	86	91	-77	-37	-40
緑区	45	22	23	69	36	33	-24	-14	-10
青葉区	54	26	28	51	28	23	3	-2	5
都筑区	56	32	24	46	19	27	10	13	-3
戸塚区	90	41	49	124	56	68	-34	-15	-19
栄区	100	47	53	140	71	69	-40	-24	-16
泉区	40	17	23	65	34	31	-25	-17	-8
瀬谷区	28	13	15	38	19	19	-10	-6	-4
県内各市郡	1,722	918	804	1,626	855	771	96	63	33
川崎市	265	137	128	334	182	152	-69	-45	-24
川崎区	70	39	31	86	51	35	-16	-12	-4
幸区	43	17	26	58	28	30	-15	-11	-4
中原区	75	38	37	77	43	34	-2	-5	3
高津区	24	15	9	44	21	23	-20	-6	-14
宮前区	19	12	7	27	12	15	-8	-	-8
多摩区	13	4	9	26	21	5	-13	-17	4
麻生区	21	12	9	16	6	10	5	6	-1
相模原市	88	48	40	95	53	42	-7	-5	-2
緑区	24	16	8	19	12	7	5	4	1
中央区	33	18	15	35	16	19	-2	2	-4
南区	31	14	17	41	25	16	-10	-11	1
横須賀市	794	429	365	535	287	248	259	142	117
平塚市	39	23	16	37	25	12	2	-2	4
鎌倉市	64	30	34	77	32	45	-13	-2	-11
藤沢市	92	45	47	129	63	66	-37	-18	-19
小田原市	40	19	21	32	14	18	8	5	3
茅ヶ崎市	28	13	15	53	24	29	-25	-11	-14
逗子市	57	36	21	55	26	29	2	10	-8
三浦市	52	21	31	47	24	23	5	-3	8
秦野市	23	11	12	30	16	14	-7	-5	-2
厚木市	35	21	14	25	12	13	10	9	1
大和市	42	21	21	47	28	19	-5	-7	2
伊勢原市	20	16	4	12	9	3	8	7	1
海老名市	11	4	7	15	7	8	-4	-3	-1
座間市	9	5	4	25	10	15	-16	-5	-11
南足柄市	6	5	1	10	4	6	-4	1	-5
綾瀬市	7	5	2	12	7	5	-5	-2	-3

第15表 移動前・移動後住所地（市内他区、県内各市郡、東京都区部、町田市及び政令指定都市）、男女別転入転出者数 - 金沢区（続）

令和6年中

移動前後 住所 地	移動前住所地別転入者数			移動後住所地別転出者数			転入超過数		
	総数	男	女	総数	男	女	総数	男	女
高 座 郡	—	—	—	9	5	4	-9	-5	-4
三 浦 郡	26	17	9	22	12	10	4	5	-1
中 郡	8	5	3	2	1	1	6	4	2
足 柄 上 郡	6	3	3	5	2	3	1	1	—
足 柄 下 郡	5	2	3	12	7	5	-7	-5	-2
愛 甲 郡	5	2	3	6	5	1	-1	-3	2
東 京 都 区 部	667	353	314	1,004	519	485	-337	-166	-171
千 代 田 区	16	11	5	7	4	3	9	7	2
中 央 区	9	4	5	31	17	14	-22	-13	-9
港 区	20	10	10	29	12	17	-9	-2	-7
新 宿 区	23	15	8	35	20	15	-12	-5	-7
文 京 区	19	10	9	22	12	10	-3	-2	-1
台 東 区	17	9	8	27	16	11	-10	-7	-3
墨 田 区	17	7	10	18	14	4	-1	-7	6
江 東 区	40	22	18	40	23	17	—	-1	1
品 川 区	48	31	17	108	51	57	-60	-20	-40
目 黒 区	26	11	15	31	21	10	-5	-10	5
大 田 区	119	66	53	200	88	112	-81	-22	-59
世 田 谷 区	70	36	34	77	36	41	-7	—	-7
渋 谷 区	11	5	6	14	4	10	-3	1	-4
中 野 区	13	6	7	28	19	9	-15	-13	-2
杉 並 区	29	16	13	40	23	17	-11	-7	-4
豊 島 区	17	11	6	33	22	11	-16	-11	-5
北 川 区	14	8	6	31	16	15	-17	-8	-9
荒 川 区	4	3	1	12	4	8	-8	-1	-7
板 橋 区	27	12	15	42	19	23	-15	-7	-8
練 馬 区	34	14	20	45	22	23	-11	-8	-3
足 立 区	22	11	11	41	26	15	-19	-15	-4
葛 飾 区	32	16	16	36	22	14	-4	-6	2
江 戸 川 区	40	19	21	57	28	29	-17	-9	-8
町 田 市	26	11	15	46	18	28	-20	-7	-13
札 幌 市	50	28	22	41	28	13	9	—	9
仙 台 市	41	27	14	44	24	20	-3	3	-6
さいたま市	60	31	29	54	35	19	6	-4	10
千葉市	57	31	26	47	27	20	10	4	6
新 潟 市	28	13	15	27	17	10	1	-4	5
静 岡 市	48	35	13	25	15	10	23	20	3
浜 松 市	33	18	15	21	12	9	12	6	6
名 古 屋 市	54	32	22	59	33	26	-5	-1	-4
京 都 市	34	18	16	21	10	11	13	8	5
大 阪 市	44	23	21	47	24	23	-3	-1	-2
堺 市	8	4	4	6	4	2	2	—	2
神 戸 市	29	12	17	31	18	13	-2	-6	4
岡 山 市	8	2	6	5	4	1	3	-2	5
広 島 市	37	27	10	28	12	16	9	15	-6
北 九 州 市	12	8	4	13	7	6	-1	1	-2
福 岡 市	50	23	27	46	27	19	4	-4	8
熊 本 市	15	9	6	24	17	7	-9	-8	-1

第15表 移動前・移動後住所地（市内他区、県内各市郡、東京都区部、町田市及び政令指定都市）、男女別転入転出者数 - 港北区

令和6年中

移動前後 住所 地	移動前住所地別転入者数			移動後住所地別転出者数			転入超過数		
	総数	男	女	総数	男	女	総数	男	女
市内他区計	5,698	2,834	2,864	6,061	3,027	3,034	-363	-193	-170
鶴見区	707	356	351	705	362	343	2	-6	8
神奈川区	1,098	554	544	1,158	585	573	-60	-31	-29
西区	285	133	152	209	106	103	76	27	49
中区	293	166	127	270	144	126	23	22	1
南区	355	183	172	193	88	105	162	95	67
港南区	216	110	106	150	74	76	66	36	30
保土ヶ谷区	320	146	174	352	185	167	-32	-39	7
旭区	223	113	110	361	185	176	-138	-72	-66
磯子区	157	72	85	134	76	58	23	-4	27
金沢区	177	86	91	100	49	51	77	37	40
港北区	…	…	…	…	…	…	…	…	…
緑区	333	171	162	465	221	244	-132	-50	-82
青葉区	334	167	167	391	194	197	-57	-27	-30
都筑区	713	349	364	960	448	512	-247	-99	-148
戸塚区	206	97	109	238	115	123	-32	-18	-14
栄区	86	40	46	76	40	36	10	-	10
泉区	99	47	52	137	67	70	-38	-20	-18
瀬谷区	96	44	52	162	88	74	-66	-44	-22
県内各市郡	4,053	2,115	1,938	3,454	1,789	1,665	599	326	273
川崎市	2,394	1,243	1,151	1,937	979	958	457	264	193
川崎区	221	140	81	155	95	60	66	45	21
幸区	240	122	118	281	138	143	-41	-16	-25
中原区	1,061	544	517	773	380	393	288	164	124
高津区	398	197	201	272	134	138	126	63	63
宮前区	218	107	111	218	111	107	-	-4	4
多摩区	169	88	81	162	86	76	7	2	5
麻生区	87	45	42	76	35	41	11	10	1
相模原市	299	163	136	259	141	118	40	22	18
緑区	66	38	28	49	25	24	17	13	4
中央区	110	66	44	92	50	42	18	16	2
南区	123	59	64	118	66	52	5	-7	12
横須賀市	181	92	89	104	67	37	77	25	52
平塚市	78	37	41	80	38	42	-2	-1	-1
鎌倉市	66	30	36	110	49	61	-44	-19	-25
藤沢市	247	129	118	226	109	117	21	20	1
小田原市	75	37	38	59	30	29	16	7	9
茅ヶ崎市	124	61	63	117	59	58	7	2	5
逗子市	36	19	17	30	15	15	6	4	2
三浦市	15	12	3	11	8	3	4	4	-
秦野市	41	22	19	43	26	17	-2	-4	2
厚木市	65	41	24	68	39	29	-3	2	-5
大和市	140	78	62	145	79	66	-5	-1	-4
伊勢原市	28	14	14	20	15	5	8	-1	9
海老名市	72	35	37	112	61	51	-40	-26	-14
座間市	51	26	25	44	28	16	7	-2	9
南足柄市	16	10	6	8	5	3	8	5	3
綾瀬市	32	19	13	17	8	9	15	11	4

第15表 移動前・移動後住所地（市内他区、県内各市郡、東京都区部、町田市及び政令指定都市）、男女別転入転出者数 - 港北区（続）

令和6年中

移動前後 住所 地	移動前住所地別転入者数			移動後住所地別転出者数			転入超過数		
	総数	男	女	総数	男	女	総数	男	女
高 座 郡	16	10	6	8	3	5	8	7	1
三 浦 郡	19	9	10	4	1	3	15	8	7
中 郡	18	8	10	20	10	10	-2	-2	-
足 柄 上 郡	14	9	5	17	9	8	-3	-	-3
足 柄 下 郡	20	9	11	5	3	2	15	6	9
愛 甲 郡	6	2	4	10	7	3	-4	-5	1
東 京 都 区 部	4,643	2,284	2,359	4,153	2,124	2,029	490	160	330
千 代 田 区	39	19	20	29	20	9	10	-1	11
中 央 区	68	31	37	113	63	50	-45	-32	-13
港 区	140	68	72	155	92	63	-15	-24	9
新 宿 区	129	73	56	145	71	74	-16	2	-18
文 京 区	95	43	52	94	51	43	1	-8	9
台 東 区	84	43	41	98	53	45	-14	-10	-4
墨 田 区	104	50	54	133	68	65	-29	-18	-11
江 東 区	160	92	68	174	91	83	-14	1	-15
品 川 区	378	173	205	352	170	182	26	3	23
目 黒 区	477	235	242	358	168	190	119	67	52
大 田 区	741	362	379	560	271	289	181	91	90
世 田 谷 区	618	289	329	496	235	261	122	54	68
渋 谷 区	110	57	53	119	64	55	-9	-7	-2
中 野 区	143	82	61	112	61	51	31	21	10
杉 並 区	229	104	125	219	120	99	10	-16	26
豊 島 区	149	82	67	109	63	46	40	19	21
北 区	115	57	58	90	45	45	25	12	13
荒 川 区	54	29	25	54	27	27	-	2	-2
板 橋 区	187	81	106	174	79	95	13	2	11
練 馬 区	233	108	125	200	108	92	33	-	33
足 立 区	153	77	76	138	76	62	15	1	14
葛 飾 区	79	40	39	87	49	38	-8	-9	1
江 戸 川 区	158	89	69	144	79	65	14	10	4
町 田 市	170	87	83	210	111	99	-40	-24	-16
札 幌 市	167	88	79	143	78	65	24	10	14
仙 台 市	191	100	91	110	66	44	81	34	47
さいたま市	195	105	90	201	105	96	-6	-	-6
千 葉 市	135	74	61	146	75	71	-11	-1	-10
新 潟 市	76	39	37	38	20	18	38	19	19
静 岡 市	117	61	56	85	45	40	32	16	16
浜 松 市	91	55	36	58	36	22	33	19	14
名 古 屋 市	342	190	152	256	147	109	86	43	43
京 都 市	139	83	56	83	49	34	56	34	22
大 阪 市	277	159	118	223	140	83	54	19	35
堺 市	39	22	17	31	20	11	8	2	6
神 戸 市	97	48	49	76	42	34	21	6	15
岡 山 市	36	21	15	32	14	18	4	7	-3
広 島 市	110	56	54	70	41	29	40	15	25
北 九 州 市	32	16	16	28	13	15	4	3	1
福 岡 市	177	100	77	153	88	65	24	12	12
熊 本 市	40	22	18	41	23	18	-1	-1	-

第15表 移動前・移動後住所地（市内他区、県内各市郡、東京都区部、町田市及び政令指定都市）、男女別転入転出者数 - 緑区

令和6年中

移動前後 住所 地	移動前住所地別転入者数			移動後住所地別転出者数			転入超過数		
	総数	男	女	総数	男	女	総数	男	女
市内他区計	3,318	1,688	1,630	2,827	1,413	1,414	491	275	216
鶴見区	169	88	81	104	52	52	65	36	29
神奈川区	340	180	160	294	147	147	46	33	13
西区	61	35	26	83	42	41	-22	-7	-15
中区	51	27	24	67	36	31	-16	-9	-7
南区	103	48	55	96	44	52	7	4	3
港南区	69	35	34	57	29	28	12	6	6
保土ヶ谷区	149	81	68	123	61	62	26	20	6
旭区	262	139	123	357	169	188	-95	-30	-65
磯子区	74	41	33	65	33	32	9	8	1
金沢区	69	36	33	45	22	23	24	14	10
港北区	465	221	244	333	171	162	132	50	82
緑区	…	…	…	…	…	…	…	…	…
青葉区	626	318	308	497	250	247	129	68	61
都筑区	652	332	320	413	203	210	239	129	110
戸塚区	93	42	51	85	40	45	8	2	6
栄区	36	17	19	44	26	18	-8	-9	1
泉区	29	14	15	64	34	30	-35	-20	-15
瀬谷区	70	34	36	100	54	46	-30	-20	-10
県内各市郡	1,439	729	710	1,643	858	785	-204	-129	-75
川崎市	529	270	259	515	281	234	14	-11	25
川崎区	55	32	23	55	37	18	-	-5	5
幸区	40	24	16	53	30	23	-13	-6	-7
中原区	86	40	46	104	57	47	-18	-17	-1
高津区	97	40	57	88	48	40	9	-8	17
宮前区	129	67	62	90	47	43	39	20	19
多摩区	64	34	30	61	33	28	3	1	2
麻生区	58	33	25	64	29	35	-6	4	-10
相模原市	310	150	160	424	219	205	-114	-69	-45
緑区	41	22	19	45	21	24	-4	1	-5
中央区	151	69	82	194	94	100	-43	-25	-18
南区	118	59	59	185	104	81	-67	-45	-22
横須賀市	67	34	33	41	24	17	26	10	16
平塚市	20	7	13	38	22	16	-18	-15	-3
鎌倉市	29	13	16	27	17	10	2	-4	6
藤沢市	79	41	38	113	51	62	-34	-10	-24
小田原市	30	16	14	28	16	12	2	-	2
茅ヶ崎市	36	19	17	33	18	15	3	1	2
逗子市	13	5	8	11	6	5	2	-1	3
三浦市	8	1	7	4	2	2	4	-1	5
秦野市	17	9	8	36	16	20	-19	-7	-12
厚木市	55	33	22	37	16	21	18	17	1
大和市	103	57	46	183	86	97	-80	-29	-51
伊勢原市	27	18	9	11	7	4	16	11	5
海老名市	29	15	14	43	20	23	-14	-5	-9
座間市	36	18	18	48	30	18	-12	-12	-
南足柄市	4	3	1	6	2	4	-2	1	-3
綾瀬市	9	4	5	22	11	11	-13	-7	-6

第15表 移動前・移動後住所地（市内他区、県内各市郡、東京都区部、町田市及び政令指定都市）、男女別転入転出者数 - 緑区（続）

令和6年中

移動前後 住所 地	移動前住所地別転入者数			移動後住所地別転出者数			転入超過数		
	総数	男	女	総数	男	女	総数	男	女
高座郡	4	2	2	5	2	3	-1	-	-1
三浦郡	3	2	1	-	-	-	3	2	1
中郡	8	3	5	4	3	1	4	-	4
足柄上郡	10	3	7	3	2	1	7	1	6
足柄下郡	9	5	4	2	2	-	7	3	4
愛甲郡	4	1	3	9	5	4	-5	-4	-1
東京都区部	876	459	417	1,037	521	516	-161	-62	-99
千代田区	4	2	2	21	9	12	-17	-7	-10
中央区	5	1	4	29	12	17	-24	-11	-13
港区	21	11	10	32	14	18	-11	-3	-8
新宿区	22	10	12	40	28	12	-18	-18	-
文京区	12	6	6	21	11	10	-9	-5	-4
台東区	13	7	6	22	13	9	-9	-6	-3
墨田区	21	9	12	36	16	20	-15	-7	-8
江東区	54	28	26	60	31	29	-6	-3	-3
品川区	59	30	29	80	45	35	-21	-15	-6
目黒区	41	20	21	40	19	21	1	1	-
大田区	161	88	73	126	58	68	35	30	5
世田谷区	145	74	71	143	64	79	2	10	-8
渋谷区	16	9	7	21	13	8	-5	-4	-1
中野区	31	14	17	36	21	15	-5	-7	2
杉並区	41	20	21	37	18	19	4	2	2
豊島区	23	13	10	27	14	13	-4	-1	-3
北区	28	13	15	33	17	16	-5	-4	-1
荒川区	9	5	4	8	6	2	1	-1	2
板橋区	20	9	11	42	19	23	-22	-10	-12
練馬区	45	20	25	47	24	23	-2	-4	2
足立区	40	25	15	28	13	15	12	12	-
葛飾区	24	15	9	26	16	10	-2	-1	-1
江戸川区	41	30	11	82	40	42	-41	-10	-31
町田市	192	94	98	345	179	166	-153	-85	-68
札幌市	38	25	13	56	30	26	-18	-5	-13
仙台市	56	26	30	37	18	19	19	8	11
さいたま市	68	30	38	54	29	25	14	1	13
千葉市	49	29	20	75	40	35	-26	-11	-15
新潟市	23	15	8	17	9	8	6	6	-
静岡市	26	15	11	14	5	9	12	10	2
浜松市	27	15	12	23	10	13	4	5	-1
名古屋	91	54	37	71	42	29	20	12	8
京都	30	17	13	33	16	17	-3	1	-4
大阪	61	38	23	71	46	25	-10	-8	-2
堺市	6	2	4	4	3	1	2	-1	3
神戸市	33	16	17	14	9	5	19	7	12
岡山	13	6	7	7	5	2	6	1	5
広島	16	10	6	13	9	4	3	1	2
北九州	12	4	8	4	2	2	8	2	6
福岡	39	21	18	36	20	16	3	1	2
熊本	10	6	4	11	7	4	-1	-1	-

第15表 移動前・移動後住所地（市内他区、県内各市郡、東京都区部、町田市及び政令指定都市）、男女別転入転出者数 - 青葉区

令和6年中

移動前後 住所 地	移動前住所地別転入者数			移動後住所地別転出者数			転入超過数		
	総数	男	女	総数	男	女	総数	男	女
市内他区計	2,705	1,342	1,363	2,764	1,433	1,331	-59	-91	32
鶴見区	115	62	53	99	56	43	16	6	10
神奈川区	184	88	96	173	89	84	11	-1	12
西区	84	44	40	56	33	23	28	11	17
中区	79	43	36	103	62	41	-24	-19	-5
南区	79	34	45	82	43	39	-3	-9	6
港南区	67	33	34	64	33	31	3	-	3
保土ヶ谷区	52	33	19	90	44	46	-38	-11	-27
旭区	127	64	63	143	82	61	-16	-18	2
磯子区	48	24	24	41	24	17	7	-	7
金沢区	52	29	23	54	26	28	-2	3	-5
港北区	391	194	197	334	167	167	57	27	30
緑区	497	250	247	626	318	308	-129	-68	-61
青葉区
都筑区	737	338	399	645	309	336	92	29	63
戸塚区	77	48	29	104	61	43	-27	-13	-14
栄区	34	19	15	33	20	13	1	-1	2
泉区	33	17	16	42	24	18	-9	-7	-2
瀬谷区	49	22	27	75	42	33	-26	-20	-6
県内各市郡	2,987	1,491	1,496	3,323	1,644	1,679	-336	-153	-183
川崎市	1,971	980	991	1,864	911	953	107	69	38
川崎区	77	42	35	54	41	13	23	1	22
幸区	59	31	28	85	44	41	-26	-13	-13
中原区	252	123	129	217	113	104	35	10	25
高津区	427	216	211	354	158	196	73	58	15
宮前区	746	364	382	671	307	364	75	57	18
多摩区	200	99	101	189	89	100	11	10	1
麻生区	210	105	105	294	159	135	-84	-54	-30
相模原市	275	130	145	375	195	180	-100	-65	-35
緑区	43	21	22	53	30	23	-10	-9	-1
中央区	117	57	60	143	72	71	-26	-15	-11
南区	115	52	63	179	93	86	-64	-41	-23
横須賀市	60	34	26	64	41	23	-4	-7	3
平塚市	41	21	20	59	28	31	-18	-7	-11
鎌倉市	35	12	23	71	34	37	-36	-22	-14
藤沢市	108	57	51	162	83	79	-54	-26	-28
小田原市	35	18	17	31	15	16	4	3	1
茅ヶ崎市	32	17	15	56	25	31	-24	-8	-16
逗子市	8	6	2	9	3	6	-1	3	-4
三浦市	3	2	1	4	2	2	-1	-	-1
秦野市	26	17	9	56	30	26	-30	-13	-17
厚木市	71	40	31	49	29	20	22	11	11
大和市	174	82	92	260	117	143	-86	-35	-51
伊勢原市	14	8	6	24	9	15	-10	-1	-9
海老名市	32	17	15	81	41	40	-49	-24	-25
座間市	50	24	26	72	34	38	-22	-10	-12
南足柄市	2	1	1	7	4	3	-5	-3	-2
綾瀬市	17	8	9	27	14	13	-10	-6	-4

第15表 移動前・移動後住所地（市内他区、県内各市郡、東京都区部、町田市及び政令指定都市）、男女別転入転出者数 - 青葉区（続）

令和6年中

移動前後 住所 地	移動前住所地別転入者数			移動後住所地別転出者数			転入超過数		
	総数	男	女	総数	男	女	総数	男	女
高座郡	9	6	3	3	—	3	6	6	—
三浦郡	7	4	3	9	4	5	-2	—	-2
中郡	4	2	2	14	9	5	-10	-7	-3
足柄上郡	8	5	3	10	7	3	-2	-2	—
足柄下郡	3	—	3	7	3	4	-4	-3	-1
愛甲郡	2	—	2	9	6	3	-7	-6	-1
東京都区部	2,765	1,339	1,426	3,093	1,502	1,591	-328	-163	-165
千代田区	22	11	11	28	15	13	-6	-4	-2
中央区	48	26	22	111	62	49	-63	-36	-27
港区	101	48	53	112	59	53	-11	-11	—
新宿区	85	43	42	100	40	60	-15	3	-18
文京区	44	21	23	79	29	50	-35	-8	-27
台東区	46	25	21	43	21	22	3	4	-1
墨田区	71	33	38	93	38	55	-22	-5	-17
江東区	109	53	56	160	81	79	-51	-28	-23
品川区	160	75	85	220	117	103	-60	-42	-18
目黒区	182	86	96	183	86	97	-1	—	-1
大田区	270	134	136	275	127	148	-5	7	-12
世田谷区	767	361	406	671	308	363	96	53	43
渋谷区	81	41	40	104	46	58	-23	-5	-18
中野区	68	38	30	73	36	37	-5	2	-7
杉並区	140	60	80	138	60	78	2	—	2
豊島区	59	32	27	97	51	46	-38	-19	-19
北区	53	25	28	82	39	43	-29	-14	-15
荒川区	30	15	15	48	26	22	-18	-11	-7
板橋区	111	65	46	110	63	47	1	2	-1
練馬区	88	34	54	115	66	49	-27	-32	5
足立区	79	35	44	114	52	62	-35	-17	-18
葛飾区	65	31	34	54	33	21	11	-2	13
江戸川区	86	47	39	83	47	36	3	—	3
町田市	261	143	118	766	365	401	-505	-222	-283
札幌市	118	61	57	134	78	56	-16	-17	1
仙台市	102	52	50	83	39	44	19	13	6
さいたま市	123	65	58	103	54	49	20	11	9
千葉市	68	29	39	104	54	50	-36	-25	-11
新潟市	42	17	25	25	15	10	17	2	15
静岡市	59	37	22	55	28	27	4	9	-5
浜松市	32	17	15	41	28	13	-9	-11	2
名古屋	221	113	108	166	105	61	55	8	47
京都市	87	47	40	82	41	41	5	6	-1
大阪市	112	52	60	118	70	48	-6	-18	12
堺市	24	14	10	16	12	4	8	2	6
神戸市	86	39	47	78	39	39	8	—	8
岡山市	34	16	18	18	12	6	16	4	12
広島市	70	38	32	49	28	21	21	10	11
北九州市	33	20	13	31	17	14	2	3	-1
福岡市	119	68	51	99	55	44	20	13	7
熊本	41	16	25	28	14	14	13	2	11

第15表 移動前・移動後住所地（市内他区、県内各市郡、東京都区部、町田市及び政令指定都市）、男女別転入転出者数 - 都筑区

令和6年中

移動前後 住所 地	移動前住所地別転入者数			移動後住所地別転出者数			転入超過数		
	総数	男	女	総数	男	女	総数	男	女
市内他区計	3,427	1,680	1,747	3,568	1,777	1,791	-141	-97	-44
鶴見区	135	73	62	114	57	57	21	16	5
神奈川区	274	149	125	283	144	139	-9	5	-14
西区	89	46	43	42	23	19	47	23	24
中区	135	65	70	106	65	41	29	-	29
南区	109	56	53	98	54	44	11	2	9
港南区	101	43	58	77	41	36	24	2	22
保土ヶ谷区	112	54	58	148	72	76	-36	-18	-18
旭区	129	66	63	201	101	100	-72	-35	-37
磯子区	72	39	33	66	30	36	6	9	-3
金沢区	46	19	27	55	31	24	-9	-12	3
港北区	960	448	512	713	349	364	247	99	148
緑区	413	203	210	652	332	320	-239	-129	-110
青葉区	645	309	336	737	338	399	-92	-29	-63
都筑区
戸塚区	88	47	41	90	54	36	-2	-7	5
栄区	34	19	15	52	27	25	-18	-8	-10
泉区	42	25	17	57	21	36	-15	4	-19
瀬谷区	43	19	24	77	38	39	-34	-19	-15
県内各市郡	1,536	768	768	1,821	938	883	-285	-170	-115
川崎市	948	475	473	899	440	459	49	35	14
川崎区	63	38	25	71	47	24	-8	-9	1
幸区	85	41	44	69	27	42	16	14	2
中原区	246	129	117	188	94	94	58	35	23
高津区	183	87	96	143	57	86	40	30	10
宮前区	248	122	126	271	128	143	-23	-6	-17
多摩区	68	28	40	76	45	31	-8	-17	9
麻生区	55	30	25	81	42	39	-26	-12	-14
相模原市	134	71	63	239	119	120	-105	-48	-57
緑区	23	12	11	45	21	24	-22	-9	-13
中央区	51	29	22	104	52	52	-53	-23	-30
南区	60	30	30	90	46	44	-30	-16	-14
横須賀市	38	18	20	55	27	28	-17	-9	-8
平塚市	32	13	19	35	19	16	-3	-6	3
鎌倉市	19	8	11	25	15	10	-6	-7	1
藤沢市	66	34	32	121	69	52	-55	-35	-20
小田原市	27	15	12	29	19	10	-2	-4	2
茅ヶ崎市	24	10	14	69	35	34	-45	-25	-20
逗子市	6	3	3	15	7	8	-9	-4	-5
三浦市	3	1	2	10	7	3	-7	-6	-1
秦野市	16	7	9	35	22	13	-19	-15	-4
厚木市	40	21	19	40	28	12	-	-7	7
大和市	64	30	34	92	49	43	-28	-19	-9
伊勢原市	18	10	8	17	11	6	1	-1	2
海老名市	38	23	15	57	29	28	-19	-6	-13
座間市	29	13	16	31	17	14	-2	-4	2
南足柄市	1	1	-	2	1	1	-1	-	-1
綾瀬市	6	3	3	23	10	13	-17	-7	-10

第15表 移動前・移動後住所地（市内他区、県内各市郡、東京都区部、町田市及び政令指定都市）、男女別転入転出者数 - 都筑区（続）

令和6年中

移動前後 住所 地	移動前住所地別転入者数			移動後住所地別転出者数			転入超過数		
	総数	男	女	総数	男	女	総数	男	女
高座郡	7	2	5	5	4	1	2	-2	4
三浦郡	2	-	2	-	-	-	2	-	2
中郡	6	3	3	9	4	5	-3	-1	-2
足柄上郡	4	3	1	7	4	3	-3	-1	-2
足柄下郡	6	3	3	4	1	3	2	2	-
愛甲郡	2	1	1	2	1	1	-	-	-
東京都区部	1,200	613	587	1,399	725	674	-199	-112	-87
千代田区	11	7	4	7	5	2	4	2	2
中央区	16	9	7	41	20	21	-25	-11	-14
港区	33	14	19	52	22	30	-19	-8	-11
新宿区	37	20	17	54	34	20	-17	-14	-3
文京区	35	19	16	26	13	13	9	6	3
台東区	28	19	9	31	15	16	-3	4	-7
墨田区	32	16	16	51	27	24	-19	-11	-8
江東区	43	23	20	63	26	37	-20	-3	-17
品川区	84	43	41	89	48	41	-5	-5	-
目黒区	99	47	52	104	45	59	-5	2	-7
大田区	155	80	75	184	96	88	-29	-16	-13
世田谷区	191	87	104	216	108	108	-25	-21	-4
渋谷区	36	17	19	32	19	13	4	-2	6
中野区	35	18	17	41	21	20	-6	-3	-3
杉並区	49	20	29	54	27	27	-5	-7	2
豊島区	23	15	8	33	21	12	-10	-6	-4
北区	24	11	13	44	26	18	-20	-15	-5
荒川区	25	13	12	21	12	9	4	1	3
板橋区	50	21	29	64	35	29	-14	-14	-
練馬区	65	36	29	46	23	23	19	13	6
足立区	49	28	21	50	30	20	-1	-2	1
葛飾区	33	17	16	32	18	14	1	-1	2
江戸川区	47	33	14	64	34	30	-17	-1	-16
町田市	77	39	38	192	99	93	-115	-60	-55
札幌市	89	44	45	86	46	40	3	-2	5
仙台市	97	50	47	83	48	35	14	2	12
さいたま市	77	46	31	108	60	48	-31	-14	-17
千葉市	63	36	27	71	45	26	-8	-9	1
新潟市	27	16	11	14	7	7	13	9	4
静岡市	56	32	24	44	24	20	12	8	4
浜松市	61	35	26	54	28	26	7	7	-
名古屋	184	94	90	131	81	50	53	13	40
京都	56	30	26	51	29	22	5	1	4
大阪	105	54	51	109	68	41	-4	-14	10
堺市	10	6	4	26	12	14	-16	-6	-10
神戸市	66	30	36	57	34	23	9	-4	13
岡山	26	10	16	23	11	12	3	-1	4
広島	33	14	19	34	19	15	-1	-5	4
北九州	33	15	18	19	10	9	14	5	9
福岡	122	58	64	99	50	49	23	8	15
熊本	13	7	6	22	11	11	-9	-4	-5

第15表 移動前・移動後住所地（市内他区、県内各市郡、東京都区部、町田市及び政令指定都市）、男女別転入転出者数 - 戸塚区

令和6年中

移動前後 住所 地	移動前住所地別転入者数			移動後住所地別転出者数			転入超過数		
	総数	男	女	総数	男	女	総数	男	女
市内他区計	4,005	1,996	2,009	3,883	1,984	1,899	122	12	110
鶴見区	233	117	116	169	89	80	64	28	36
神奈川区	242	127	115	339	218	121	-97	-91	-6
西区	137	74	63	155	75	80	-18	-1	-17
中区	192	90	102	158	87	71	34	3	31
南区	332	162	170	311	143	168	21	19	2
港南区	415	204	211	318	152	166	97	52	45
保土ヶ谷区	401	203	198	375	186	189	26	17	9
旭区	230	110	120	217	115	102	13	-5	18
磯子区	188	93	95	167	87	80	21	6	15
金沢区	125	56	69	90	41	49	35	15	20
港北区	238	115	123	206	97	109	32	18	14
緑区	85	40	45	93	42	51	-8	-2	-6
青葉区	104	61	43	77	48	29	27	13	14
都筑区	90	54	36	88	47	41	2	7	-5
戸塚区
栄区	386	188	198	314	150	164	72	38	34
泉区	500	253	247	653	322	331	-153	-69	-84
瀬谷区	107	49	58	153	85	68	-46	-36	-10
県内各市郡	2,202	1,155	1,047	2,253	1,169	1,084	-51	-14	-37
川崎市	597	312	285	518	284	234	79	28	51
川崎区	140	74	66	97	60	37	43	14	29
幸区	94	52	42	114	55	59	-20	-3	-17
中原区	153	78	75	126	67	59	27	11	16
高津区	66	32	34	57	35	22	9	-3	12
宮前区	50	27	23	29	16	13	21	11	10
多摩区	61	31	30	67	40	27	-6	-9	3
麻生区	33	18	15	28	11	17	5	7	-2
相模原市	133	67	66	154	72	82	-21	-5	-16
緑区	16	8	8	31	14	17	-15	-6	-9
中央区	55	27	28	63	32	31	-8	-5	-3
南区	62	32	30	60	26	34	2	6	-4
横須賀市	159	83	76	124	64	60	35	19	16
平塚市	103	55	48	158	84	74	-55	-29	-26
鎌倉市	187	92	95	171	77	94	16	15	1
藤沢市	412	236	176	410	216	194	2	20	-18
小田原市	42	22	20	61	31	30	-19	-9	-10
茅ヶ崎市	140	70	70	161	78	83	-21	-8	-13
逗子市	33	9	24	44	18	26	-11	-9	-2
三浦市	4	1	3	5	3	2	-1	-2	1
秦野市	45	19	26	32	18	14	13	1	12
厚木市	54	29	25	65	35	30	-11	-6	-5
大和市	86	51	35	118	65	53	-32	-14	-18
伊勢原市	21	13	8	29	15	14	-8	-2	-6
海老名市	38	21	17	41	18	23	-3	3	-6
座間市	22	11	11	24	11	13	-2	-	-2
南足柄市	7	4	3	7	6	1	-	-2	2
綾瀬市	35	15	20	45	27	18	-10	-12	2

第15表 移動前・移動後住所地（市内他区、県内各市郡、東京都区部、町田市及び政令指定都市）、男女別転入転出者数 - 戸塚区（続）

令和6年中

移動前後 住所 地	移動前住所地別転入者数			移動後住所地別転出者数			転入超過数		
	総数	男	女	総数	男	女	総数	男	女
高 座 郡	19	10	9	16	13	3	3	-3	6
三 浦 郡	17	10	7	18	10	8	-1	-	-1
中 郡	20	7	13	26	11	15	-6	-4	-2
足 柄 上 郡	4	4	-	12	6	6	-8	-2	-6
足 柄 下 郡	21	11	10	12	5	7	9	6	3
愛 甲 郡	3	3	-	2	2	-	1	1	-
東 京 都 区 部	1,194	609	585	1,431	711	720	-237	-102	-135
千 代 田 区	7	3	4	11	4	7	-4	-1	-3
中 央 区	23	8	15	42	21	21	-19	-13	-6
港 区	35	17	18	53	22	31	-18	-5	-13
新 宿 区	38	20	18	40	25	15	-2	-5	3
文 京 区	16	7	9	36	20	16	-20	-13	-7
台 東 区	33	22	11	40	22	18	-7	-	-7
墨 田 区	31	18	13	44	21	23	-13	-3	-10
江 東 区	49	25	24	86	47	39	-37	-22	-15
品 川 区	101	50	51	133	65	68	-32	-15	-17
目 黒 区	31	15	16	68	35	33	-37	-20	-17
大 田 区	201	99	102	214	92	122	-13	7	-20
世 田 谷 区	101	53	48	131	63	68	-30	-10	-20
渋 谷 区	26	16	10	36	25	11	-10	-9	-1
中 野 区	44	29	15	43	23	20	1	6	-5
杉 並 区	56	30	26	45	20	25	11	10	1
豊 島 区	41	23	18	27	16	11	14	7	7
北 川 区	30	18	12	38	19	19	-8	-1	-7
荒 川 区	23	10	13	27	16	11	-4	-6	2
板 橋 区	54	21	33	71	43	28	-17	-22	5
練 馬 区	69	30	39	80	33	47	-11	-3	-8
足 立 区	67	38	29	68	29	39	-1	9	-10
葛 飾 区	52	23	29	36	17	19	16	6	10
江 戸 川 区	66	34	32	62	33	29	4	1	3
町 田 市	51	30	21	67	34	33	-16	-4	-12
札 幌 市	71	38	33	68	43	25	3	-5	8
仙 台 市	90	44	46	61	30	31	29	14	15
さいたま市	117	63	54	78	40	38	39	23	16
千 葉 市	65	36	29	97	54	43	-32	-18	-14
新 潟 市	22	10	12	15	10	5	7	-	7
静 岡 市	38	26	12	38	24	14	-	2	-2
浜 松 市	17	9	8	27	18	9	-10	-9	-1
名 古 屋 市	98	60	38	107	67	40	-9	-7	-2
京 都 市	47	24	23	39	19	20	8	5	3
大 阪 市	86	49	37	78	46	32	8	3	5
堺 市	10	6	4	9	4	5	1	2	-1
神 戸 市	57	27	30	36	17	19	21	10	11
岡 山 市	17	10	7	9	8	1	8	2	6
広 島 市	31	17	14	21	13	8	10	4	6
北 九 州 市	24	13	11	26	14	12	-2	-1	-1
福 岡 市	68	40	28	59	32	27	9	8	1
熊 本 市	23	12	11	18	9	9	5	3	2

第15表 移動前・移動後住所地（市内他区、県内各市郡、東京都区部、町田市及び政令指定都市）、男女別転入転出者数 - 栄区

令和6年中

移動前後 住所 地	移動前住所地別転入者数			移動後住所地別転出者数			転入超過数		
	総数	男	女	総数	男	女	総数	男	女
市内他区計	1,871	961	910	1,822	892	930	49	69	-20
鶴見区	69	40	29	66	38	28	3	2	1
神奈川区	97	51	46	86	32	54	11	19	-8
西区	56	29	27	40	20	20	16	9	7
中区	115	64	51	109	51	58	6	13	-7
南区	93	43	50	126	55	71	-33	-12	-21
港南区	353	178	175	296	138	158	57	40	17
保土ヶ谷区	91	53	38	69	40	29	22	13	9
旭区	50	26	24	71	40	31	-21	-14	-7
磯子区	187	90	97	160	79	81	27	11	16
金沢区	140	71	69	100	47	53	40	24	16
港北区	76	40	36	86	40	46	-10	-	-10
緑区	44	26	18	36	17	19	8	9	-1
青葉区	33	20	13	34	19	15	-1	1	-2
都筑区	52	27	25	34	19	15	18	8	10
戸塚区	314	150	164	387	189	198	-73	-39	-34
栄区
泉区	68	34	34	94	51	43	-26	-17	-9
瀬谷区	33	19	14	28	17	11	5	2	3
県内各市郡	1,356	746	610	1,383	748	635	-27	-2	-25
川崎市	208	105	103	214	109	105	-6	-4	-2
川崎区	38	21	17	39	19	20	-1	2	-3
幸区	44	22	22	33	17	16	11	5	6
中原区	52	24	28	48	22	26	4	2	2
高津区	36	19	17	37	25	12	-1	-6	5
宮前区	21	8	13	22	11	11	-1	-3	2
多摩区	14	9	5	13	5	8	1	4	-3
麻生区	3	2	1	22	10	12	-19	-8	-11
相模原市	76	41	35	66	46	20	10	-5	15
緑区	20	14	6	15	10	5	5	4	1
中央区	24	14	10	26	20	6	-2	-6	4
南区	32	13	19	25	16	9	7	-3	10
横須賀市	117	68	49	143	91	52	-26	-23	-3
平塚市	69	38	31	97	54	43	-28	-16	-12
鎌倉市	350	186	164	261	127	134	89	59	30
藤沢市	224	125	99	243	121	122	-19	4	-23
小田原市	35	22	13	22	11	11	13	11	2
茅ヶ崎市	58	29	29	71	35	36	-13	-6	-7
逗子市	30	14	16	7	3	4	23	11	12
三浦市	5	2	3	3	2	1	2	-	2
秦野市	23	12	11	29	22	7	-6	-10	4
厚木市	32	21	11	26	17	9	6	4	2
大和市	30	22	8	63	31	32	-33	-9	-24
伊勢原市	11	8	3	18	10	8	-7	-2	-5
海老名市	18	10	8	18	10	8	-	-	-
座間市	10	6	4	17	8	9	-7	-2	-5
南足柄市	6	4	2	7	4	3	-1	-	-1
綾瀬市	11	9	2	18	10	8	-7	-1	-6

第15表 移動前・移動後住所地（市内他区、県内各市郡、東京都区部、町田市及び政令指定都市）、男女別転入転出者数 - 栄区（続）

令和6年中

移動前後 住所 地	移動前住所地別転入者数			移動後住所地別転出者数			転入超過数		
	総数	男	女	総数	男	女	総数	男	女
高座郡	5	—	5	14	9	5	-9	-9	—
三浦郡	15	9	6	20	10	10	-5	-1	-4
中郡	11	8	3	7	5	2	4	3	1
足柄上郡	8	4	4	9	6	3	-1	-2	1
足柄下郡	3	2	1	7	7	—	-4	-5	1
愛甲郡	1	1	—	3	—	3	-2	1	-3
東京都区部	419	202	217	464	251	213	-45	-49	4
千代田区	4	2	2	5	1	4	-1	1	-2
中央区	14	7	7	11	7	4	3	—	3
港区	9	4	5	13	5	8	-4	-1	-3
新宿区	18	10	8	8	4	4	10	6	4
文京区	10	5	5	8	6	2	2	-1	3
台東区	5	3	2	15	9	6	-10	-6	-4
墨田区	5	2	3	15	6	9	-10	-4	-6
江東区	21	11	10	22	13	9	-1	-2	1
品川区	23	12	11	48	26	22	-25	-14	-11
目黒区	12	6	6	18	9	9	-6	-3	-3
大田区	73	37	36	63	36	27	10	1	9
世田谷区	43	21	22	53	30	23	-10	-9	-1
渋谷区	9	3	6	4	1	3	5	2	3
中野区	12	4	8	16	8	8	-4	-4	—
杉並区	16	6	10	30	15	15	-14	-9	-5
豊島区	14	6	8	6	3	3	8	3	5
北区	8	6	2	10	7	3	-2	-1	-1
荒川区	6	2	4	10	5	5	-4	-3	-1
板橋区	19	8	11	15	5	10	4	3	1
練馬区	36	15	21	34	22	12	2	-7	9
足立区	25	13	12	28	12	16	-3	1	-4
葛飾区	13	7	6	13	9	4	—	-2	2
江戸川区	24	12	12	19	12	7	5	—	5
町田市	35	17	18	33	19	14	2	-2	4
札幌市	30	16	14	33	17	16	-3	-1	-2
仙台市	19	8	11	27	15	12	-8	-7	-1
さいたま市	18	8	10	32	13	19	-14	-5	-9
千葉市	31	16	15	36	19	17	-5	-3	-2
新潟市	13	7	6	12	7	5	1	—	1
静岡市	7	3	4	16	10	6	-9	-7	-2
浜松市	16	12	4	7	5	2	9	7	2
名古屋	36	21	15	32	19	13	4	2	2
京都市	17	7	10	9	5	4	8	2	6
大阪市	36	19	17	18	9	9	18	10	8
堺市	3	1	2	5	1	4	-2	—	-2
神戸市	10	4	6	12	4	8	-2	—	-2
岡山市	4	3	1	8	3	5	-4	—	-4
広島市	7	3	4	11	6	5	-4	-3	-1
北九州	9	7	2	15	10	5	-6	-3	-3
福岡市	17	8	9	19	8	11	-2	—	-2
熊本	8	6	2	4	4	—	4	2	2

第15表 移動前・移動後住所地（市内他区、県内各市郡、東京都区部、町田市及び政令指定都市）、男女別転入転出者数 - 泉区

令和6年中

移動前後 住所 地	移動前住所地別転入者数			移動後住所地別転出者数			転入超過数		
	総数	男	女	総数	男	女	総数	男	女
市内他区計	2,624	1,303	1,321	1,917	932	985	707	371	336
鶴見区	99	46	53	61	30	31	38	16	22
神奈川区	130	60	70	97	36	61	33	24	9
西区	85	47	38	66	35	31	19	12	7
中区	65	43	22	72	39	33	-7	4	-11
南区	167	82	85	100	50	50	67	32	35
港南区	150	76	74	109	49	60	41	27	14
保土ヶ谷区	183	87	96	123	57	66	60	30	30
旭区	310	145	165	249	115	134	61	30	31
磯子区	90	46	44	49	24	25	41	22	19
金沢区	65	34	31	40	17	23	25	17	8
港北区	137	67	70	99	47	52	38	20	18
緑区	64	34	30	29	14	15	35	20	15
青葉区	42	24	18	33	17	16	9	7	2
都筑区	57	21	36	42	25	17	15	-4	19
戸塚区	653	322	331	500	253	247	153	69	84
栄区	94	51	43	68	34	34	26	17	9
泉区	…	…	…	…	…	…	…	…	…
瀬谷区	233	118	115	180	90	90	53	28	25
県内各市郡	1,253	648	605	1,504	770	734	-251	-122	-129
川崎市	243	131	112	215	108	107	28	23	5
川崎区	52	24	28	43	25	18	9	-1	10
幸区	32	18	14	40	19	21	-8	-1	-7
中原区	55	34	21	52	24	28	3	10	-7
高津区	17	8	9	26	13	13	-9	-5	-4
宮前区	38	21	17	7	5	2	31	16	15
多摩区	33	17	16	29	15	14	4	2	2
麻生区	16	9	7	18	7	11	-2	2	-4
相模原市	82	48	34	106	55	51	-24	-7	-17
緑区	12	7	5	12	7	5	-	-	-
中央区	33	19	14	32	17	15	1	2	-1
南区	37	22	15	62	31	31	-25	-9	-16
横須賀市	45	22	23	59	30	29	-14	-8	-6
平塚市	49	27	22	51	27	24	-2	-	-2
鎌倉市	34	16	18	50	21	29	-16	-5	-11
藤沢市	317	159	158	353	183	170	-36	-24	-12
小田原市	35	18	17	33	16	17	2	2	-
茅ヶ崎市	54	28	26	66	33	33	-12	-5	-7
逗子市	10	8	2	10	5	5	-	3	-3
三浦市	5	1	4	6	4	2	-1	-3	2
秦野市	31	14	17	23	12	11	8	2	6
厚木市	28	16	12	34	25	9	-6	-9	3
大和市	163	78	85	215	107	108	-52	-29	-23
伊勢原市	10	5	5	18	8	10	-8	-3	-5
海老名市	35	23	12	58	28	30	-23	-5	-18
座間市	24	12	12	43	20	23	-19	-8	-11
南足柄市	6	4	2	1	1	-	5	3	2
綾瀬市	44	19	25	103	54	49	-59	-35	-24

第15表 移動前・移動後住所地（市内他区、県内各市郡、東京都区部、町田市及び政令指定都市）、男女別転入転出者数 - 泉区（続）

令和6年中

移動前後 住所 地	移動前住所地別転入者数			移動後住所地別転出者数			転入超過数		
	総数	男	女	総数	男	女	総数	男	女
高 座 郡	8	5	3	28	14	14	-20	-9	-11
三 浦 郡	5	3	2	4	2	2	1	1	-
中 郡	12	6	6	15	8	7	-3	-2	-1
足 柄 上 郡	7	3	4	2	1	1	5	2	3
足 柄 下 郡	4	2	2	3	1	2	1	1	-
愛 甲 郡	2	-	2	8	7	1	-6	-7	1
東 京 都 区 部	383	183	200	532	255	277	-149	-72	-77
千 代 田 区	1	1	-	3	1	2	-2	-	-2
中 央 区	7	4	3	8	3	5	-1	1	-2
港 区	3	2	1	12	3	9	-9	-1	-8
新 宿 区	13	6	7	24	11	13	-11	-5	-6
文 京 区	10	5	5	7	4	3	3	1	2
台 東 区	5	2	3	12	7	5	-7	-5	-2
墨 田 区	19	9	10	14	3	11	5	6	-1
江 東 区	17	7	10	15	6	9	2	1	1
品 川 区	46	19	27	50	28	22	-4	-9	5
目 黒 区	22	9	13	21	14	7	1	-5	6
大 田 区	71	37	34	93	43	50	-22	-6	-16
世 田 谷 区	27	9	18	49	27	22	-22	-18	-4
渋 谷 区	5	4	1	19	6	13	-14	-2	-12
中 野 区	6	2	4	10	8	2	-4	-6	2
杉 並 区	12	6	6	24	9	15	-12	-3	-9
豊 島 区	17	9	8	15	3	12	2	6	-4
北 川 区	15	8	7	18	11	7	-3	-3	-
荒 川 区	6	5	1	8	2	6	-2	3	-5
板 橋 区	11	4	7	29	15	14	-18	-11	-7
練 馬 区	27	10	17	28	14	14	-1	-4	3
足 立 区	14	9	5	31	17	14	-17	-8	-9
葛 飾 区	16	9	7	12	7	5	4	2	2
江 戸 川 区	13	7	6	30	13	17	-17	-6	-11
町 田 市	34	21	13	52	32	20	-18	-11	-7
札 幌 市	43	23	20	37	19	18	6	4	2
仙 台 市	35	20	15	18	12	6	17	8	9
さいたま市	34	17	17	28	17	11	6	-	6
千 葉 市	20	12	8	36	19	17	-16	-7	-9
新 潟 市	20	9	11	11	6	5	9	3	6
静 岡 市	26	13	13	12	7	5	14	6	8
浜 松 市	15	8	7	12	8	4	3	-	3
名 古 屋 市	42	26	16	43	23	20	-1	3	-4
京 都 市	19	11	8	7	4	3	12	7	5
大 阪 市	26	18	8	30	15	15	-4	3	-7
堺 市	2	1	1	15	7	8	-13	-6	-7
神 戸 市	14	7	7	11	8	3	3	-1	4
岡 山 市	10	4	6	3	1	2	7	3	4
広 島 市	12	5	7	13	6	7	-1	-1	-
北 九 州 市	14	9	5	8	5	3	6	4	2
福 岡 市	38	19	19	22	12	10	16	7	9
熊 本 市	13	9	4	3	1	2	10	8	2

第15表 移動前・移動後住所地（市内他区、県内各市郡、東京都区部、町田市及び政令指定都市）、男女別転入転出者数 - 瀬谷区

令和6年中

移動前後 住所 地	移動前住所地別転入者数			移動後住所地別転出者数			転入超過数		
	総数	男	女	総数	男	女	総数	男	女
市内他区計	2,107	1,091	1,016	1,631	773	858	476	318	158
鶴見区	92	47	45	64	20	44	28	27	1
神奈川区	121	63	58	88	48	40	33	15	18
西区	65	30	35	76	35	41	-11	-5	-6
中区	60	37	23	59	40	19	1	-3	4
南区	116	70	46	77	40	37	39	30	9
港南区	80	43	37	50	24	26	30	19	11
保土ヶ谷区	177	95	82	108	47	61	69	48	21
旭区	509	234	275	419	188	231	90	46	44
磯子区	74	39	35	31	13	18	43	26	17
金沢区	38	19	19	28	13	15	10	6	4
港北区	162	88	74	96	44	52	66	44	22
緑区	100	54	46	70	34	36	30	20	10
青葉区	75	42	33	49	22	27	26	20	6
都筑区	77	38	39	43	19	24	34	19	15
戸塚区	153	85	68	107	49	58	46	36	10
栄区	28	17	11	33	19	14	-5	-2	-3
泉区	180	90	90	233	118	115	-53	-28	-25
瀬谷区
県内各市郡	1,299	667	632	1,430	729	701	-131	-62	-69
川崎市	243	128	115	185	107	78	58	21	37
川崎区	41	23	18	49	27	22	-8	-4	-4
幸区	22	11	11	12	5	7	10	6	4
中原区	59	29	30	41	25	16	18	4	14
高津区	27	13	14	26	14	12	1	-1	2
宮前区	39	24	15	15	11	4	24	13	11
多摩区	33	20	13	28	17	11	5	3	2
麻生区	22	8	14	14	8	6	8	-	8
相模原市	127	63	64	125	64	61	2	-1	3
緑区	20	12	8	21	10	11	-1	2	-3
中央区	28	14	14	46	28	18	-18	-14	-4
南区	79	37	42	58	26	32	21	11	10
横須賀市	39	24	15	46	30	16	-7	-6	-1
平塚市	46	22	24	31	19	12	15	3	12
鎌倉市	21	13	8	25	11	14	-4	2	-6
藤沢市	115	55	60	119	60	59	-4	-5	1
小田原市	18	9	9	29	19	10	-11	-10	-1
茅ヶ崎市	25	10	15	52	26	26	-27	-16	-11
逗子市	9	4	5	4	2	2	5	2	3
三浦市	6	1	5	4	2	2	2	-1	3
秦野市	33	17	16	28	16	12	5	1	4
厚木市	54	28	26	46	25	21	8	3	5
大和市	276	153	123	378	184	194	-102	-31	-71
伊勢原市	30	14	16	19	8	11	11	6	5
海老名市	66	34	32	116	54	62	-50	-20	-30
座間市	77	38	39	63	25	38	14	13	1
南足柄市	3	1	2	6	4	2	-3	-3	-
綾瀬市	79	34	45	86	39	47	-7	-5	-2

第15表 移動前・移動後住所地（市内他区、県内各市郡、東京都区部、町田市及び政令指定都市）、男女別転入転出者数 - 瀬谷区（続）

令和6年中

移動前後 住 所 地	移動前住所地別転入者数			移動後住所地別転出者数			転入超過数		
	総数	男	女	総数	男	女	総数	男	女
高 座 郡	13	6	7	16	7	9	-3	-1	-2
三 浦 郡	2	2	-	4	-	4	-2	2	-4
中 郡	4	2	2	11	7	4	-7	-5	-2
足 柄 上 郡	7	4	3	19	10	9	-12	-6	-6
足 柄 下 郡	5	4	1	2	2	-	3	2	1
愛 甲 郡	1	1	-	16	8	8	-15	-7	-8
東 京 都 区 部	351	173	178	397	192	205	-46	-19	-27
千 代 田 区	1	-	1	6	1	5	-5	-1	-4
中 央 区	6	3	3	6	1	5	-	2	-2
港 区	3	2	1	9	3	6	-6	-1	-5
新 宿 区	14	9	5	14	7	7	-	2	-2
文 京 区	6	2	4	4	3	1	2	-1	3
台 東 区	4	1	3	5	3	2	-1	-2	1
墨 田 区	5	4	1	10	4	6	-5	-	-5
江 東 区	12	3	9	21	9	12	-9	-6	-3
品 川 区	17	7	10	37	21	16	-20	-14	-6
目 黒 区	13	7	6	12	7	5	1	-	1
大 田 区	87	43	44	61	30	31	26	13	13
世 田 谷 区	27	12	15	27	14	13	-	-2	2
渋 谷 区	3	1	2	8	2	6	-5	-1	-4
中 野 区	12	6	6	22	12	10	-10	-6	-4
杉 並 区	15	7	8	23	8	15	-8	-1	-7
豊 島 区	12	7	5	16	5	11	-4	2	-6
北 川 区	11	5	6	17	9	8	-6	-4	-2
荒 川 区	7	4	3	12	6	6	-5	-2	-3
板 橋 区	19	8	11	16	7	9	3	1	2
練 馬 区	24	9	15	14	9	5	10	-	10
足 立 区	23	15	8	25	14	11	-2	1	-3
葛 飾 区	13	9	4	25	10	15	-12	-1	-11
江 戸 川 区	17	9	8	7	7	-	10	2	8
町 田 市	58	34	24	91	50	41	-33	-16	-17
札 幌 市	29	14	15	14	11	3	15	3	12
仙 台 市	21	11	10	13	11	2	8	-	8
さいたま市	30	21	9	52	31	21	-22	-10	-12
千葉市	20	10	10	19	13	6	1	-3	4
新 潟 市	9	6	3	3	2	1	6	4	2
静 岡 市	18	9	9	9	4	5	9	5	4
浜 松 市	9	5	4	8	5	3	1	-	1
名 古 屋 市	49	34	15	29	17	12	20	17	3
京 都 市	16	9	7	5	2	3	11	7	4
大 阪 市	18	12	6	18	10	8	-	2	-2
堺 市	7	5	2	6	3	3	1	2	-1
神 戸 市	24	16	8	10	5	5	14	11	3
岡 山 市	4	2	2	7	2	5	-3	-	-3
広 島 市	15	8	7	5	4	1	10	4	6
北 九 州 市	4	2	2	12	6	6	-8	-4	-4
福 岡 市	30	19	11	18	12	6	12	7	5
熊 本 市	3	1	2	-	-	-	3	1	2

第16表 年齢3区分別人口、年齢構成指数

年次	人 口 ²⁾					
	総数	0～14歳	15～64歳	65歳以上	75歳以上	年齢不詳
大正 9 (1920)年 ¹⁾	422,938	131,848	278,493	12,597	2,554	—
14 (1925)年 ¹⁾	405,888	133,561	261,380	10,947	2,286	—
昭和 5 (1930)年 ¹⁾	620,306	211,017	392,531	16,758	3,925	—
10 (1935)年 ¹⁾	704,290	241,377	443,464	19,449	4,685	—
15 (1940)年 ¹⁾	968,091	313,335	607,147	28,644	6,652	—
22 (1947)年 ¹⁾	814,379	261,084	527,405	25,890	4,773	—
25 (1950)年 ¹⁾	951,189	312,659	605,886	32,582	6,967	62
30 (1955)年 ¹⁾	1,143,687	350,098	749,689	43,875	10,744	25
35 (1960)年 ¹⁾	1,375,710	365,008	953,827	56,875	14,466	—
40 (1965)年 ¹⁾	1,788,915	411,315	1,302,221	75,379	20,460	—
45 (1970)年 ¹⁾	2,238,264	530,939	1,606,628	100,697	28,056	—
50 (1975)年 ¹⁾	2,621,771	663,517	1,823,622	132,756	39,255	1,876
55 (1980)年 ¹⁾	2,773,674	666,549	1,931,040	173,291	54,387	2,794
56 (1981)年	2,778,939	663,399	1,937,571	175,175	55,372	2,794
57 (1982)年	2,814,441	663,258	1,964,903	183,486	57,558	2,794
58 (1983)年	2,857,197	652,328	2,010,027	192,048	61,991	2,794
59 (1984)年	2,904,352	644,257	2,057,540	199,761	66,051	2,794
60 (1985)年	2,953,667	634,992	2,107,065	208,816	70,831	2,794
60 (1985)年 ¹⁾	2,992,926	627,834	2,144,889	217,410	74,890	2,793
61 (1986)年	3,003,039	625,230	2,155,636	219,380	76,020	2,793
62 (1987)年	3,060,362	612,686	2,214,139	230,744	81,301	2,793
63 (1988)年	3,118,138	600,047	2,273,361	241,937	87,049	2,793
64 (1989)年	3,160,295	582,408	2,321,623	253,471	92,770	2,793
平成 2 (1990)年	3,199,032	563,195	2,366,625	266,419	99,214	2,793
2 (1990)年 ¹⁾	3,220,331	551,426	2,373,769	278,000	103,327	17,136
3 (1991)年	3,225,768	548,349	2,378,554	281,729	104,656	17,136
4 (1992)年	3,255,781	534,486	2,406,415	297,744	110,161	17,136
5 (1993)年	3,276,484	520,757	2,425,001	313,590	115,096	17,136
6 (1994)年	3,291,849	508,739	2,434,956	331,018	119,606	17,136
7 (1995)年	3,303,057	499,977	2,437,101	348,843	125,131	17,136
7 (1995)年 ¹⁾	3,307,136	491,340	2,447,608	364,760	131,195	3,428
8 (1996)年	3,308,631	489,509	2,446,920	368,774	132,197	3,428
9 (1997)年	3,324,281	483,997	2,447,657	389,199	139,394	3,428
10 (1998)年	3,344,654	479,798	2,450,779	410,649	146,491	3,428
11 (1999)年	3,372,916	477,910	2,459,338	432,240	154,012	3,428
12 (2000)年	3,397,895	476,064	2,465,462	452,941	162,676	3,428
12 (2000)年 ¹⁾	3,426,651	474,656	2,463,151	477,053	174,838	11,791
13 (2001)年	3,432,703	474,885	2,462,811	483,216	177,651	11,791
14 (2002)年	3,469,108	477,876	2,471,559	507,882	189,817	11,791
15 (2003)年	3,503,182	480,682	2,476,133	534,576	202,381	11,791
16 (2004)年	3,532,691	482,521	2,482,226	556,153	216,036	11,791
17 (2005)年	3,559,867	485,986	2,483,226	578,864	229,778	11,791
17 (2005)年 ¹⁾	3,579,628	481,960	2,459,648	603,839	243,753	34,181
18 (2006)年	3,584,923	482,489	2,457,963	610,290	246,896	34,181
19 (2007)年	3,606,797	485,251	2,447,424	639,941	262,525	34,181
20 (2008)年	3,631,236	488,344	2,440,227	668,484	279,047	34,181
21 (2009)年	3,654,427	489,798	2,433,459	696,989	295,263	34,181
22 (2010)年	3,672,789	489,910	2,427,143	721,555	310,789	34,181
22 (2010)年 ¹⁾	3,688,773	486,262	2,440,385	736,216	325,403	25,910
23 (2011)年	3,689,022	486,262	2,438,966	737,884	329,578	25,910
24 (2012)年	3,691,240	483,380	2,427,891	754,059	346,409	25,910
25 (2013)年	3,697,035	480,802	2,403,195	787,128	363,925	25,910
26 (2014)年	3,703,258	476,884	2,380,790	819,674	377,783	25,910
27 (2015)年	3,711,450	473,705	2,360,861	850,974	392,013	25,910
27 (2015)年 ¹⁾	3,724,844	468,535	2,368,291	865,490	402,549	22,528
28 (2016)年	3,724,695	466,984	2,364,410	870,773	406,716	22,528
29 (2017)年	3,731,096	462,690	2,357,335	888,543	426,569	22,528
30 (2018)年	3,733,084	457,018	2,350,639	902,899	444,629	22,528
31 (2019)年	3,740,944	452,233	2,352,860	913,323	463,338	22,528
令和 2 (2020)年	3,749,929	446,873	2,358,120	922,408	479,186	22,528
2 (2020)年 ¹⁾	3,777,491	441,810	2,316,309	920,583	483,077	98,789
3 (2021)年	3,776,286	440,556	2,315,077	921,864	483,096	98,789
4 (2022)年	3,772,029	434,150	2,312,834	926,256	490,630	98,789
5 (2023)年	3,769,595	426,683	2,316,736	927,387	511,225	98,789
6 (2024)年	3,769,220	418,433	2,320,657	931,341	530,818	98,789
7 (2025)年	3,769,584	409,362	2,326,538	934,895	549,435	98,789

注1) 国勢調査結果(10月1日現在)による。昭和15年の総数は外地人を含む。

注2) 国勢調査結果に基づき推計したため、人口ニュース等で公表した推計人口とは一致しない年がある。

及び平均年齢の推移 - 市 (大正9年~令和7年)

各年1月1日現在

構成比 (%) ³⁾				年齢構成指数				平均年齢	年次
0~14歳	15~64歳	65歳以上	75歳以上	年少人口指数	老年人口指数	従属人口指数	老年化指数		
31.2	65.8	3.0	0.6	47.3	4.5	51.9	9.6	...	T 9 1)
32.9	64.4	2.7	0.6	51.1	4.2	55.3	8.2	...	14 1)
34.0	63.3	2.7	0.6	53.8	4.3	58.0	7.9	...	S 5 1)
34.3	63.0	2.8	0.7	54.4	4.4	58.8	8.1	...	10 1)
32.4	62.7	3.0	0.7	51.6	4.7	56.3	9.1	...	15 1)
32.1	64.8	3.2	0.6	49.5	4.9	54.4	9.9	...	22 1)
32.9	63.7	3.4	0.7	51.6	5.4	57.0	10.4	26.40	25 1)
30.6	65.6	3.8	0.9	46.7	5.9	52.6	12.5	27.40	30 1)
26.5	69.3	4.1	1.1	38.3	6.0	44.2	15.6	28.50	35 1)
23.0	72.8	4.2	1.1	31.6	5.8	37.4	18.3	29.10	40 1)
23.7	71.8	4.5	1.3	33.0	6.3	39.3	19.0	29.50	45 1)
25.3	69.6	5.1	1.5	36.4	7.3	43.7	20.0	30.30	50 1)
24.1	69.7	6.3	2.0	34.5	9.0	43.5	26.0	32.20	55 1)
23.9	69.8	6.3	2.0	34.2	9.0	43.3	26.4	32.28	56
23.6	69.9	6.5	2.0	33.8	9.3	43.1	27.7	32.68	57
22.9	70.4	6.7	2.2	32.5	9.6	42.0	29.4	33.06	58
22.2	70.9	6.9	2.3	31.3	9.7	41.0	31.0	33.42	59
21.5	71.4	7.1	2.4	30.1	9.9	40.0	32.9	33.79	60
21.0	71.7	7.3	2.5	29.3	10.1	39.4	34.6	34.00	60 1)
20.8	71.8	7.3	2.5	29.0	10.2	39.2	35.1	34.13	61
20.0	72.4	7.5	2.7	27.7	10.4	38.1	37.7	34.50	62
19.3	73.0	7.8	2.8	26.4	10.6	37.0	40.3	34.86	63
18.4	73.5	8.0	2.9	25.1	10.9	36.0	43.5	35.24	64
17.6	74.0	8.3	3.1	23.8	11.3	35.1	47.3	35.65	H 2
17.2	74.1	8.7	3.2	23.2	11.7	34.9	50.4	36.00	2 1)
17.1	74.1	8.8	3.3	23.1	11.8	34.9	51.4	36.09	3
16.5	74.3	9.2	3.4	22.2	12.4	34.6	55.7	36.49	4
16.0	74.4	9.6	3.5	21.5	12.9	34.4	60.2	36.90	5
15.5	74.4	10.1	3.7	20.9	13.6	34.5	65.1	37.34	6
15.2	74.2	10.6	3.8	20.5	14.3	34.8	69.8	37.77	7
14.9	74.1	11.0	4.0	20.1	14.9	35.0	74.2	38.20	7 1)
14.8	74.0	11.2	4.0	20.0	15.1	35.1	75.3	38.27	8
14.6	73.7	11.7	4.2	19.8	15.9	35.7	80.4	38.69	9
14.4	73.3	12.3	4.4	19.6	16.8	36.3	85.6	39.07	10
14.2	73.0	12.8	4.6	19.4	17.6	37.0	90.4	39.40	11
14.0	72.6	13.3	4.8	19.3	18.4	37.7	95.1	39.73	12
13.9	72.1	14.0	5.1	19.3	19.4	38.6	100.5	40.10	12 1)
13.9	72.0	14.1	5.2	19.3	19.6	38.9	101.8	40.14	13
13.8	71.5	14.7	5.5	19.3	20.5	39.9	106.3	40.45	14
13.8	70.9	15.3	5.8	19.4	21.6	41.0	111.2	40.75	15
13.7	70.5	15.8	6.1	19.4	22.4	41.8	115.3	41.07	16
13.7	70.0	16.3	6.5	19.6	23.3	42.9	119.1	41.41	17
13.6	69.4	17.0	6.9	19.6	24.5	44.1	125.3	41.41	17 1)
13.6	69.2	17.2	7.0	19.6	24.8	44.5	126.5	41.93	18
13.6	68.5	17.9	7.3	19.8	26.1	46.0	131.9	42.25	19
13.6	67.8	18.6	7.8	20.0	27.4	47.4	136.9	42.54	20
13.5	67.2	19.3	8.2	20.1	28.6	48.8	142.3	42.83	21
13.5	66.7	19.8	8.5	20.2	29.7	49.9	147.3	43.12	22
13.3	66.6	20.1	8.9	19.9	30.2	50.1	151.4	43.41	22 1)
13.3	66.6	20.1	9.0	19.9	30.3	50.2	151.7	43.49	23
13.2	66.2	20.6	9.5	19.9	31.1	51.0	156.0	43.82	24
13.1	65.5	21.4	9.9	20.0	32.8	52.8	163.7	44.13	25
13.0	64.7	22.3	10.3	20.0	34.4	54.5	171.9	44.44	26
12.9	64.1	23.1	10.6	20.1	36.0	56.1	179.6	44.72	27
12.7	64.0	23.4	10.9	19.8	36.5	56.3	184.7	44.89	27 1)
12.6	63.9	23.5	11.0	19.8	36.8	56.6	186.5	44.98	28
12.5	63.6	24.0	11.5	19.6	37.7	57.3	192.0	45.25	29
12.3	63.4	24.3	12.0	19.4	38.4	57.9	197.6	45.54	30
12.2	63.3	24.6	12.5	19.2	38.8	58.0	202.0	45.79	31
12.0	63.3	24.7	12.9	19.0	39.1	58.1	206.4	46.05	R 2
12.0	63.0	25.0	13.1	19.1	39.7	58.8	208.4	46.36	2 1)
12.0	63.0	25.1	13.1	19.0	39.8	58.8	209.3	46.43	3
11.8	63.0	25.2	13.4	18.8	40.0	58.8	213.3	46.70	4
11.6	63.1	25.3	13.9	18.4	40.0	58.4	217.3	46.92	5
11.4	63.2	25.4	14.5	18.0	40.1	58.2	222.6	47.14	6
11.2	63.4	25.5	15.0	17.6	40.2	57.8	228.4	47.34	7

注3) 構成比は、「年齢不詳を含まない総人口」に対する構成比

第17表 男女、行政区、年齢3区分別人口、

男女 行政区	人 口					
	総数	0～14歳	15～64歳	65歳以上	75歳以上	年齢不詳
総数	3,769,584	409,362	2,326,538	934,895	549,435	98,789
鶴見区	297,511	33,406	193,099	62,000	34,171	9,006
神奈川区	251,783	25,414	163,927	52,911	30,118	9,531
西区	107,420	10,922	73,620	20,144	11,018	2,734
中南区	153,441	13,468	95,742	34,343	18,425	9,888
南港区	199,270	17,744	123,889	51,395	29,488	6,242
南区	211,711	22,155	123,807	61,795	37,684	3,954
保土ヶ谷区	205,266	20,509	124,623	53,853	31,974	6,281
旭区	240,501	25,534	139,202	72,056	44,416	3,709
磯子区	164,435	17,397	94,743	45,128	26,599	7,167
金沢区	193,191	18,836	110,583	59,309	34,906	4,463
港北区	365,705	42,562	240,147	70,748	40,085	12,248
緑区	182,598	21,346	111,955	46,037	27,647	3,260
青葉区	307,875	35,884	192,937	72,654	41,312	6,400
都筑区	214,698	28,787	140,102	42,552	24,021	3,257
塚区	282,200	33,522	169,884	73,817	44,564	4,977
栄区	120,343	12,610	68,512	37,244	24,102	1,977
泉区	150,436	16,408	87,981	44,439	27,422	1,608
瀬谷区	121,200	12,858	71,785	34,470	21,483	2,087
男	1,857,904	209,623	1,183,033	411,528	223,570	53,720
鶴見区	153,622	17,070	103,263	27,962	14,045	5,327
神奈川区	128,060	12,889	85,559	23,312	11,976	6,300
西区	54,359	5,513	38,101	8,885	4,376	1,860
中南区	77,941	6,948	49,486	16,907	8,108	4,600
南港区	99,206	9,079	63,487	23,003	11,962	3,637
南区	102,699	11,277	62,271	26,742	15,246	2,409
保土ヶ谷区	100,480	10,589	63,969	23,123	12,468	2,799
旭区	115,603	12,925	70,215	30,989	17,789	1,474
磯子区	80,797	8,929	48,123	19,590	10,749	4,155
金沢区	93,684	9,627	55,731	26,335	14,687	1,991
港北区	182,237	22,021	122,158	31,039	16,120	7,019
緑区	89,560	10,979	56,497	20,040	11,185	2,044
青葉区	148,170	18,420	93,672	32,192	17,123	3,886
都筑区	104,777	14,792	69,799	18,858	9,636	1,328
塚区	137,236	17,084	85,797	32,130	18,208	2,225
栄区	58,364	6,500	34,455	16,166	10,094	1,243
泉区	72,652	8,372	44,159	19,507	11,252	614
瀬谷区	58,457	6,609	36,291	14,748	8,546	809
女	1,911,680	199,739	1,143,505	523,367	325,865	45,069
鶴見区	143,889	16,336	89,836	34,038	20,126	3,679
神奈川区	123,723	12,525	78,368	29,599	18,142	3,231
西区	53,061	5,409	35,519	11,259	6,642	874
中南区	75,500	6,520	46,256	17,436	10,317	5,288
南港区	100,064	8,665	60,402	28,392	17,526	2,605
南区	109,012	10,878	61,536	35,053	22,438	1,545
保土ヶ谷区	104,786	9,920	60,654	30,730	19,506	3,482
旭区	124,898	12,609	68,987	41,067	26,627	2,235
磯子区	83,638	8,468	46,620	25,538	15,850	3,012
金沢区	99,507	9,209	54,852	32,974	20,219	2,472
港北区	183,468	20,541	117,989	39,709	23,965	5,229
緑区	93,038	10,367	55,458	25,997	16,462	1,216
青葉区	159,705	17,464	99,265	40,462	24,189	2,514
都筑区	109,921	13,995	70,303	23,694	14,385	1,929
塚区	144,964	16,438	84,087	41,687	26,356	2,752
栄区	61,979	6,110	34,057	21,078	14,008	734
泉区	77,784	8,036	43,822	24,932	16,170	994
瀬谷区	62,743	6,249	35,494	19,722	12,937	1,278

注1) 構成比は、「年齢不詳を含まない総人口」に対する構成比

年齢構成指数及び平均年齢

令和7年1月1日現在

構成比 (%) ¹⁾				年齢構成指数				平均年齢	男女行政区
0～14歳	15～64歳	65歳以上	75歳以上	年少人口指数	老年人口指数	従属人口指数	老年化指数		
11.2	63.4	25.5	15.0	17.6	40.2	57.8	228.4	47.34	総数
11.6	66.9	21.5	11.8	17.3	32.1	49.4	185.6	45.14	鶴見区
10.5	67.7	21.8	12.4	15.5	32.3	47.8	208.2	45.45	神奈川区
10.4	70.3	19.2	10.5	14.8	27.4	42.2	184.4	44.69	西区
9.4	66.7	23.9	12.8	14.1	35.9	49.9	255.0	47.82	中区
9.2	64.2	26.6	15.3	14.3	41.5	55.8	289.6	48.15	南区
10.7	59.6	29.7	18.1	17.9	49.9	67.8	278.9	49.60	港南区
10.3	62.6	27.1	16.1	16.5	43.2	59.7	262.6	48.16	保土ヶ谷区
10.8	58.8	30.4	18.8	18.3	51.8	70.1	282.2	49.76	旭区
11.1	60.2	28.7	16.9	18.4	47.6	66.0	259.4	48.92	磯子区
10.0	58.6	31.4	18.5	17.0	53.6	70.7	314.9	50.06	金沢区
12.0	67.9	20.0	11.3	17.7	29.5	47.2	166.2	44.44	港北区
11.9	62.4	25.7	15.4	19.1	41.1	60.2	215.7	47.21	緑区
11.9	64.0	24.1	13.7	18.6	37.7	56.3	202.5	46.86	青葉区
13.6	66.3	20.1	11.4	20.5	30.4	50.9	147.8	44.77	都筑区
12.1	61.3	26.6	16.1	19.7	43.5	63.2	220.2	47.58	戸塚区
10.7	57.9	31.5	20.4	18.4	54.4	72.8	295.4	50.20	栄区
11.0	59.1	29.9	18.4	18.6	50.5	69.2	270.8	49.44	泉区
10.8	60.3	28.9	18.0	17.9	48.0	65.9	268.1	48.97	瀬谷区
11.6	65.6	22.8	12.4	17.7	34.8	52.5	196.3	45.98	男
11.5	69.6	18.9	9.5	16.5	27.1	43.6	163.8	44.06	鶴見区
10.6	70.3	19.1	9.8	15.1	27.2	42.3	180.9	44.15	神奈川区
10.5	72.6	16.9	8.3	14.5	23.3	37.8	161.2	43.63	西区
9.5	67.5	23.1	11.1	14.0	34.2	48.2	243.3	47.36	中区
9.5	66.4	24.1	12.5	14.3	36.2	50.5	253.4	46.94	南区
11.2	62.1	26.7	15.2	18.1	42.9	61.1	237.1	48.06	港南区
10.8	65.5	23.7	12.8	16.6	36.1	52.7	218.4	46.39	保土ヶ谷区
11.3	61.5	27.2	15.6	18.4	44.1	62.5	239.8	48.10	旭区
11.7	62.8	25.6	14.0	18.6	40.7	59.3	219.4	47.32	磯子区
10.5	60.8	28.7	16.0	17.3	47.3	64.5	273.6	48.54	金沢区
12.6	69.7	17.7	9.2	18.0	25.4	43.4	141.0	43.27	港北区
12.5	64.6	22.9	12.8	19.4	35.5	54.9	182.5	45.78	緑区
12.8	64.9	22.3	11.9	19.7	34.4	54.0	174.8	45.64	青葉区
14.3	67.5	18.2	9.3	21.2	27.0	48.2	127.5	43.63	都筑区
12.7	63.5	23.8	13.5	19.9	37.4	57.4	188.1	46.18	戸塚区
11.4	60.3	28.3	17.7	18.9	46.9	65.8	248.7	48.67	栄区
11.6	61.3	27.1	15.6	19.0	44.2	63.1	233.0	47.96	泉区
11.5	63.0	25.6	14.8	18.2	40.6	58.8	223.2	47.25	瀬谷区
10.7	61.3	28.0	17.5	17.5	45.8	63.2	262.0	48.65	女
11.7	64.1	24.3	14.4	18.2	37.9	56.1	208.4	46.28	鶴見区
10.4	65.0	24.6	15.1	16.0	37.8	53.8	236.3	46.76	神奈川区
10.4	68.1	21.6	12.7	15.2	31.7	46.9	208.2	45.76	西区
9.3	65.9	24.8	14.7	14.1	37.7	51.8	267.4	48.29	中区
8.9	62.0	29.1	18.0	14.3	47.0	61.4	327.7	49.34	南区
10.1	57.3	32.6	20.9	17.7	57.0	74.6	322.2	51.03	港南区
9.8	59.9	30.3	19.3	16.4	50.7	67.0	309.8	49.86	保土ヶ谷区
10.3	56.2	33.5	21.7	18.3	59.5	77.8	325.7	51.30	旭区
10.5	57.8	31.7	19.7	18.2	54.8	72.9	301.6	50.45	磯子区
9.5	56.5	34.0	20.8	16.8	60.1	76.9	358.1	51.49	金沢区
11.5	66.2	22.3	13.4	17.4	33.7	51.1	193.3	45.59	港北区
11.3	60.4	28.3	17.9	18.7	46.9	65.6	250.8	48.57	緑区
11.1	63.1	25.7	15.4	17.6	40.8	58.4	231.7	47.97	青葉区
13.0	65.1	21.9	13.3	19.9	33.7	53.6	169.3	45.86	都筑区
11.6	59.1	29.3	18.5	19.5	49.6	69.1	253.6	48.91	戸塚区
10.0	55.6	34.4	22.9	17.9	61.9	79.8	345.0	51.63	栄区
10.5	57.1	32.5	21.1	18.3	56.9	75.2	310.3	50.82	泉区
10.2	57.7	32.1	21.0	17.6	55.6	73.2	315.6	50.58	瀬谷区

第18表 年齢（各歳・5歳階級）、男女別人口 - 横浜市

令和7年1月1日現在

年齢（歳）	総数	男	女	年齢（歳）	総数	男	女
総数	3,769,584	1,857,904	1,911,680				
0 ～ 4 歳	118,692	60,795	57,897	55 ～ 59 歳	288,320	147,472	140,848
0	22,186	11,499	10,687	55	62,109	31,568	30,541
1	23,097	11,746	11,351	56	61,354	31,277	30,077
2	23,770	12,062	11,708	57	62,862	32,215	30,647
3	24,939	12,748	12,191	58	44,917	22,941	21,976
4	24,700	12,740	11,960	59	57,078	29,471	27,607
5 ～ 9 歳	138,383	70,710	67,673	60 ～ 64 歳	232,150	118,486	113,664
5	25,783	13,145	12,638	60	52,116	26,614	25,502
6	27,018	13,852	13,166	61	48,895	25,178	23,717
7	27,550	14,077	13,473	62	45,970	23,352	22,618
8	28,440	14,483	13,957	63	43,206	22,208	20,998
9	29,592	15,153	14,439	64	41,963	21,134	20,829
10 ～ 14 歳	152,287	78,118	74,169	65 ～ 69 歳	188,461	93,828	94,633
10	29,611	15,265	14,346	65	40,165	20,418	19,747
11	29,971	15,418	14,553	66	38,966	19,500	19,466
12	30,807	15,738	15,069	67	36,087	17,740	18,347
13	30,388	15,598	14,790	68	36,322	18,027	18,295
14	31,510	16,099	15,411	69	36,921	18,143	18,778
15 ～ 19 歳	160,295	82,433	77,862	70 ～ 74 歳	196,999	94,130	102,869
15	31,422	15,995	15,427	70	36,249	17,606	18,643
16	31,658	16,396	15,262	71	36,839	17,558	19,281
17	31,696	16,318	15,378	72	39,665	18,987	20,678
18	32,425	16,687	15,738	73	40,629	19,523	21,106
19	33,094	17,037	16,057	74	43,617	20,456	23,161
20 ～ 24 歳	203,338	103,437	99,901	75 ～ 79 歳	207,253	94,047	113,206
20	35,889	18,434	17,455	75	49,668	23,030	26,638
21	37,634	19,223	18,411	76	48,307	21,997	26,310
22	39,727	20,039	19,688	77	47,941	21,873	26,068
23	44,379	22,609	21,770	78	32,310	14,428	17,882
24	45,709	23,132	22,577	79	29,027	12,719	16,308
25 ～ 29 歳	216,802	110,834	105,968	80 ～ 84 歳	165,840	68,986	96,854
25	44,927	22,895	22,032	80	34,688	14,891	19,797
26	45,409	23,164	22,245	81	35,955	15,119	20,836
27	43,291	22,030	21,261	82	33,707	14,147	19,560
28	42,286	21,730	20,556	83	32,658	13,286	19,372
29	40,889	21,015	19,874	84	28,832	11,543	17,289
30 ～ 34 歳	200,265	102,023	98,242	85 ～ 89 歳	105,942	40,314	65,628
30	42,019	21,283	20,736	85	24,003	9,480	14,523
31	39,690	20,222	19,468	86	21,563	8,637	12,926
32	39,285	20,173	19,112	87	22,332	8,541	13,791
33	39,746	20,208	19,538	88	19,643	7,119	12,524
34	39,525	20,137	19,388	89	18,401	6,537	11,864
35 ～ 39 歳	207,230	105,227	102,003	90 ～ 94 歳	53,318	16,580	36,738
35	38,856	19,680	19,176	90	14,519	4,968	9,551
36	41,654	21,188	20,466	91	12,748	4,043	8,705
37	41,427	21,179	20,248	92	10,738	3,282	7,456
38	41,629	21,142	20,487	93	8,573	2,455	6,118
39	43,664	22,038	21,626	94	6,740	1,832	4,908
40 ～ 44 歳	232,903	118,477	114,426	95 ～ 99 歳	15,029	3,364	11,665
40	45,544	23,285	22,259	95	5,211	1,285	3,926
41	46,291	23,570	22,721	96	4,248	996	3,252
42	46,484	23,786	22,698	97	2,589	557	2,032
43	46,646	23,702	22,944	98	1,792	339	1,453
44	47,938	24,134	23,804	99	1,189	187	1,002
45 ～ 49 歳	267,185	135,408	131,777	100 歳 以上	2,053	279	1,774
45	49,705	25,266	24,439	年齢不詳	98,789	53,720	45,069
46	51,380	26,079	25,301	【平均年齢】	47.34	45.98	48.65
47	53,503	27,268	26,235				
48	55,505	27,983	27,522				
49	57,092	28,812	28,280				
50 ～ 54 歳	318,050	159,236	158,814				
50	61,388	30,925	30,463				
51	64,615	32,309	32,306				
52	64,587	32,287	32,300				
53	63,765	31,792	31,973				
54	63,695	31,923	31,772				

第18表 年齢（各歳・5歳階級）、男女別人口 - 鶴見区

令和7年1月1日現在

年齢（歳）	総数	男	女	年齢（歳）	総数	男	女
総数	297,511	153,622	143,889				
0 ～ 4 歳	9,366	4,739	4,627	55 ～ 59 歳	21,094	11,451	9,643
0	1,786	894	892	55	4,596	2,469	2,127
1	1,786	939	847	56	4,585	2,537	2,048
2	1,887	930	957	57	4,605	2,457	2,148
3	1,956	960	996	58	3,217	1,738	1,479
4	1,951	1,016	935	59	4,091	2,250	1,841
5 ～ 9 歳	11,476	5,858	5,618	60 ～ 64 歳	16,909	9,027	7,882
5	2,144	1,135	1,009	60	3,758	1,986	1,772
6	2,227	1,119	1,108	61	3,521	1,891	1,630
7	2,260	1,184	1,076	62	3,445	1,887	1,558
8	2,322	1,171	1,151	63	3,078	1,639	1,439
9	2,523	1,249	1,274	64	3,107	1,624	1,483
10 ～ 14 歳	12,564	6,473	6,091	65 ～ 69 歳	13,756	7,017	6,739
10	2,511	1,293	1,218	65	2,958	1,554	1,404
11	2,421	1,249	1,172	66	2,836	1,423	1,413
12	2,591	1,357	1,234	67	2,572	1,265	1,307
13	2,537	1,311	1,226	68	2,684	1,369	1,315
14	2,504	1,263	1,241	69	2,706	1,406	1,300
15 ～ 19 歳	12,366	6,396	5,970	70 ～ 74 歳	14,073	6,900	7,173
15	2,437	1,290	1,147	70	2,717	1,368	1,349
16	2,508	1,294	1,214	71	2,672	1,323	1,349
17	2,380	1,199	1,181	72	2,784	1,345	1,439
18	2,486	1,333	1,153	73	2,835	1,410	1,425
19	2,555	1,280	1,275	74	3,065	1,454	1,611
20 ～ 24 歳	16,665	8,762	7,903	75 ～ 79 歳	13,993	6,583	7,410
20	2,684	1,389	1,295	75	3,356	1,673	1,683
21	2,829	1,482	1,347	76	3,364	1,557	1,807
22	3,202	1,632	1,570	77	3,221	1,481	1,740
23	3,824	2,041	1,783	78	2,148	971	1,177
24	4,126	2,218	1,908	79	1,904	901	1,003
25 ～ 29 歳	20,834	11,417	9,417	80 ～ 84 歳	10,237	4,295	5,942
25	4,336	2,344	1,992	80	2,248	992	1,256
26	4,335	2,385	1,950	81	2,271	982	1,289
27	4,198	2,298	1,900	82	2,018	843	1,175
28	4,115	2,255	1,860	83	1,983	777	1,206
29	3,850	2,135	1,715	84	1,717	701	1,016
30 ～ 34 歳	18,753	10,205	8,548	85 ～ 89 歳	6,141	2,140	4,001
30	4,094	2,206	1,888	85	1,422	530	892
31	3,783	2,085	1,698	86	1,233	444	789
32	3,613	1,952	1,661	87	1,286	475	811
33	3,591	1,982	1,609	88	1,151	372	779
34	3,672	1,980	1,692	89	1,049	319	730
35 ～ 39 歳	18,425	9,747	8,678	90 ～ 94 歳	3,061	860	2,201
35	3,518	1,846	1,672	90	843	253	590
36	3,721	1,978	1,743	91	736	215	521
37	3,615	1,967	1,648	92	629	175	454
38	3,631	1,885	1,746	93	489	124	365
39	3,940	2,071	1,869	94	364	93	271
40 ～ 44 歳	20,288	10,767	9,521	95 ～ 99 歳	695	165	530
40	4,035	2,148	1,887	95	271	62	209
41	4,114	2,192	1,922	96	227	73	154
42	4,024	2,129	1,895	97	101	15	86
43	4,138	2,132	2,006	98	54	7	47
44	3,977	2,166	1,811	99	42	8	34
45 ～ 49 歳	22,350	11,921	10,429	100 歳以上	44	2	42
45	4,212	2,258	1,954	年齢不詳	9,006	5,327	3,679
46	4,278	2,257	2,021	【平均年齢】	45.14	44.06	46.28
47	4,419	2,383	2,036				
48	4,631	2,428	2,203				
49	4,810	2,595	2,215				
50 ～ 54 歳	25,415	13,570	11,845				
50	5,096	2,683	2,413				
51	5,273	2,816	2,457				
52	5,210	2,788	2,422				
53	4,961	2,704	2,257				
54	4,875	2,579	2,296				

第18表 年齢（各歳・5歳階級）、男女別人口 - 神奈川区

令和7年1月1日現在

年齢（歳）	総数	男	女	年齢（歳）	総数	男	女
総数	251,783	128,060	123,723				
0 ～ 4 歳	7,742	3,981	3,761	55 ～ 59 歳	18,002	9,486	8,516
0	1,509	806	703	55	3,881	2,058	1,823
1	1,503	710	793	56	3,863	2,027	1,836
2	1,537	792	745	57	3,954	2,108	1,846
3	1,588	824	764	58	2,790	1,456	1,334
4	1,605	849	756	59	3,514	1,837	1,677
5 ～ 9 歳	8,612	4,296	4,316	60 ～ 64 歳	13,988	7,389	6,599
5	1,532	753	779	60	3,246	1,729	1,517
6	1,730	849	881	61	2,937	1,577	1,360
7	1,752	868	884	62	2,679	1,431	1,248
8	1,771	915	856	63	2,625	1,382	1,243
9	1,827	911	916	64	2,501	1,270	1,231
10 ～ 14 歳	9,060	4,612	4,448	65 ～ 69 歳	11,176	5,656	5,520
10	1,849	960	889	65	2,373	1,206	1,167
11	1,757	899	858	66	2,323	1,203	1,120
12	1,838	935	903	67	2,166	1,091	1,075
13	1,760	877	883	68	2,235	1,119	1,116
14	1,856	941	915	69	2,079	1,037	1,042
15 ～ 19 歳	9,308	4,842	4,466	70 ～ 74 歳	11,617	5,680	5,937
15	1,764	885	879	70	2,149	1,086	1,063
16	1,816	938	878	71	2,180	1,088	1,092
17	1,835	951	884	72	2,382	1,181	1,201
18	1,866	986	880	73	2,344	1,116	1,228
19	2,027	1,082	945	74	2,562	1,209	1,353
20 ～ 24 歳	15,705	8,336	7,369	75 ～ 79 歳	11,768	5,388	6,380
20	2,464	1,291	1,173	75	2,936	1,375	1,561
21	2,591	1,406	1,185	76	2,766	1,264	1,502
22	2,831	1,482	1,349	77	2,726	1,248	1,478
23	3,772	2,001	1,771	78	1,728	789	939
24	4,047	2,156	1,891	79	1,612	712	900
25 ～ 29 歳	19,914	10,684	9,230	80 ～ 84 歳	8,831	3,568	5,263
25	4,247	2,269	1,978	80	1,841	776	1,065
26	4,294	2,289	2,005	81	1,946	786	1,160
27	3,987	2,123	1,864	82	1,804	742	1,062
28	3,828	2,084	1,744	83	1,681	679	1,002
29	3,558	1,919	1,639	84	1,559	585	974
30 ～ 34 歳	16,283	8,447	7,836	85 ～ 89 歳	5,665	2,028	3,637
30	3,518	1,830	1,688	85	1,299	462	837
31	3,248	1,708	1,540	86	1,115	474	641
32	3,304	1,769	1,535	87	1,223	447	776
33	3,062	1,555	1,507	88	1,043	353	690
34	3,151	1,585	1,566	89	985	292	693
35 ～ 39 歳	15,824	8,188	7,636	90 ～ 94 歳	2,978	807	2,171
35	3,023	1,567	1,456	90	792	226	566
36	3,160	1,646	1,514	91	722	202	520
37	3,138	1,640	1,498	92	621	174	447
38	3,157	1,594	1,563	93	487	107	380
39	3,346	1,741	1,605	94	356	98	258
40 ～ 44 歳	16,424	8,546	7,878	95 ～ 99 歳	822	177	645
40	3,318	1,729	1,589	95	297	68	229
41	3,324	1,737	1,587	96	250	62	188
42	3,236	1,706	1,530	97	137	31	106
43	3,254	1,694	1,560	98	106	15	91
44	3,292	1,680	1,612	99	32	1	31
45 ～ 49 歳	17,925	9,185	8,740	100 歳以上	54	8	46
45	3,378	1,745	1,633	年齢不詳	9,531	6,300	3,231
46	3,541	1,814	1,727	【平均年齢】	45.45	44.15	46.76
47	3,603	1,862	1,741				
48	3,667	1,889	1,778				
49	3,736	1,875	1,861				
50 ～ 54 歳	20,554	10,456	10,098				
50	4,024	2,029	1,995				
51	4,294	2,164	2,130				
52	4,176	2,121	2,055				
53	3,990	2,033	1,957				
54	4,070	2,109	1,961				

第18表 年齢（各歳・5歳階級）、男女別人口 - 西区

令和7年1月1日現在

年齢（歳）	総数	男	女	年齢（歳）	総数	男	女
総数	107,420	54,359	53,061				
0～4歳	3,408	1,741	1,667	55～59歳	7,935	4,198	3,737
0	670	376	294	55	1,764	896	868
1	730	356	374	56	1,700	914	786
2	665	322	343	57	1,709	897	812
3	711	361	350	58	1,309	702	607
4	632	326	306	59	1,453	789	664
5～9歳	3,749	1,892	1,857	60～64歳	5,984	3,068	2,916
5	726	359	367	60	1,396	690	706
6	720	358	362	61	1,262	658	604
7	750	394	356	62	1,215	619	596
8	766	361	405	63	1,103	596	507
9	787	420	367	64	1,008	505	503
10～14歳	3,765	1,880	1,885	65～69歳	4,737	2,357	2,380
10	774	393	381	65	1,066	541	525
11	767	390	377	66	999	487	512
12	746	357	389	67	895	430	465
13	729	352	377	68	870	458	412
14	749	388	361	69	907	441	466
15～19歳	3,577	1,851	1,726	70～74歳	4,389	2,152	2,237
15	707	371	336	70	831	410	421
16	696	380	316	71	811	390	421
17	679	338	341	72	916	456	460
18	675	327	348	73	888	419	469
19	820	435	385	74	943	477	466
20～24歳	6,229	3,160	3,069	75～79歳	4,400	2,000	2,400
20	889	434	455	75	1,037	507	530
21	1,005	504	501	76	1,076	489	587
22	1,153	584	569	77	1,073	471	602
23	1,559	824	735	78	642	293	349
24	1,623	814	809	79	572	240	332
25～29歳	8,371	4,442	3,929	80～84歳	3,176	1,259	1,917
25	1,586	851	735	80	731	288	443
26	1,705	907	798	81	648	276	372
27	1,760	935	825	82	604	253	351
28	1,659	872	787	83	611	238	373
29	1,661	877	784	84	582	204	378
30～34歳	7,822	4,098	3,724	85～89歳	2,084	726	1,358
30	1,619	867	752	85	454	169	285
31	1,573	817	756	86	411	141	270
32	1,576	815	761	87	451	159	292
33	1,510	789	721	88	377	130	247
34	1,544	810	734	89	391	127	264
35～39歳	7,738	3,978	3,760	90～94歳	1,126	343	783
35	1,466	736	730	90	335	107	228
36	1,569	783	786	91	279	85	194
37	1,532	808	724	92	203	60	143
38	1,555	807	748	93	170	50	120
39	1,616	844	772	94	139	41	98
40～44歳	8,082	4,195	3,887	95～99歳	226	46	180
40	1,604	887	717	95	92	25	67
41	1,603	824	779	96	71	10	61
42	1,658	811	847	97	36	7	29
43	1,612	849	763	98	12	2	10
44	1,605	824	781	99	15	2	13
45～49歳	8,546	4,408	4,138	100歳以上	6	2	4
45	1,627	851	776	年齢不詳	2,734	1,860	874
46	1,671	861	810	【平均年齢】	44.69	43.63	45.76
47	1,679	844	835				
48	1,773	926	847				
49	1,796	926	870				
50～54歳	9,336	4,703	4,633				
50	1,940	975	965				
51	1,858	926	932				
52	1,890	939	951				
53	1,857	933	924				
54	1,791	930	861				

第18表 年齢（各歳・5歳階級）、男女別人口 - 中区

令和7年1月1日現在

年齢（歳）	総数	男	女	年齢（歳）	総数	男	女
総数	153,441	77,941	75,500				
0 ～ 4 歳	3,628	1,864	1,764	55 ～ 59 歳	13,020	6,936	6,084
0	711	371	340	55	2,799	1,494	1,305
1	703	354	349	56	2,722	1,414	1,308
2	740	375	365	57	2,838	1,563	1,275
3	762	395	367	58	2,082	1,110	972
4	712	369	343	59	2,579	1,355	1,224
5 ～ 9 歳	4,678	2,430	2,248	60 ～ 64 歳	10,385	5,706	4,679
5	845	426	419	60	2,372	1,352	1,020
6	904	478	426	61	2,248	1,236	1,012
7	894	473	421	62	2,002	1,077	925
8	1,002	531	471	63	1,948	1,074	874
9	1,033	522	511	64	1,815	967	848
10 ～ 14 歳	5,162	2,654	2,508	65 ～ 69 歳	8,151	4,475	3,676
10	998	509	489	65	1,840	1,034	806
11	981	508	473	66	1,694	906	788
12	1,057	556	501	67	1,547	845	702
13	983	491	492	68	1,479	821	658
14	1,143	590	553	69	1,591	869	722
15 ～ 19 歳	5,503	2,850	2,653	70 ～ 74 歳	7,767	4,324	3,443
15	1,060	541	519	70	1,439	800	639
16	1,073	556	517	71	1,536	849	687
17	1,102	550	552	72	1,577	891	686
18	1,084	569	515	73	1,551	850	701
19	1,184	634	550	74	1,664	934	730
20 ～ 24 歳	7,873	3,912	3,961	75 ～ 79 歳	7,741	3,946	3,795
20	1,310	657	653	75	1,867	959	908
21	1,398	702	696	76	1,819	936	883
22	1,561	749	812	77	1,836	941	895
23	1,810	902	908	78	1,146	600	546
24	1,794	902	892	79	1,073	510	563
25 ～ 29 歳	8,491	4,446	4,045	80 ～ 84 歳	5,303	2,437	2,866
25	1,807	924	883	80	1,142	560	582
26	1,747	921	826	81	1,171	542	629
27	1,622	831	791	82	1,082	502	580
28	1,634	865	769	83	1,003	456	547
29	1,681	905	776	84	905	377	528
30 ～ 34 歳	7,743	4,016	3,727	85 ～ 89 歳	3,180	1,122	2,058
30	1,629	829	800	85	710	260	450
31	1,531	782	749	86	603	225	378
32	1,462	773	689	87	681	238	443
33	1,562	808	754	88	585	182	403
34	1,559	824	735	89	601	217	384
35 ～ 39 歳	8,244	4,089	4,155	90 ～ 94 歳	1,723	500	1,223
35	1,573	766	807	90	453	139	314
36	1,657	835	822	91	430	127	303
37	1,693	883	810	92	346	109	237
38	1,650	778	872	93	280	74	206
39	1,671	827	844	94	214	51	163
40 ～ 44 歳	9,534	4,832	4,702	95 ～ 99 歳	429	99	330
40	1,770	917	853	95	163	35	128
41	1,881	919	962	96	141	34	107
42	1,966	1,014	952	97	60	14	46
43	1,882	972	910	98	40	7	33
44	2,035	1,010	1,025	99	25	9	16
45 ～ 49 歳	11,405	5,781	5,624	100 歳以上	49	4	45
45	2,053	1,038	1,015	年齢不詳	9,888	4,600	5,288
46	2,178	1,090	1,088	【平均年齢】	47.82	47.36	48.29
47	2,366	1,256	1,110				
48	2,421	1,237	1,184				
49	2,387	1,160	1,227				
50 ～ 54 歳	13,544	6,918	6,626				
50	2,546	1,321	1,225				
51	2,757	1,438	1,319				
52	2,816	1,452	1,364				
53	2,664	1,325	1,339				
54	2,761	1,382	1,379				

第18表 年齢（各歳・5歳階級）、男女別人口 - 南区

令和7年1月1日現在

年齢（歳）	総数	男	女	年齢（歳）	総数	男	女
総数	199,270	99,206	100,064				
0 ～ 4 歳	5,165	2,643	2,522	55 ～ 59 歳	14,835	7,757	7,078
0	1,014	498	516	55	3,259	1,703	1,556
1	983	503	480	56	3,119	1,600	1,519
2	1,047	539	508	57	3,215	1,683	1,532
3	1,053	591	462	58	2,348	1,234	1,114
4	1,068	512	556	59	2,894	1,537	1,357
5 ～ 9 歳	5,888	2,965	2,923	60 ～ 64 歳	12,411	6,375	6,036
5	1,111	543	568	60	2,673	1,380	1,293
6	1,083	537	546	61	2,611	1,370	1,241
7	1,208	595	613	62	2,500	1,263	1,237
8	1,230	621	609	63	2,283	1,152	1,131
9	1,256	669	587	64	2,344	1,210	1,134
10 ～ 14 歳	6,691	3,471	3,220	65 ～ 69 歳	10,675	5,404	5,271
10	1,277	655	622	65	2,182	1,124	1,058
11	1,410	739	671	66	2,254	1,146	1,108
12	1,363	710	653	67	2,073	1,045	1,028
13	1,307	691	616	68	2,037	1,021	1,016
14	1,334	676	658	69	2,129	1,068	1,061
15 ～ 19 歳	7,094	3,658	3,436	70 ～ 74 歳	11,232	5,637	5,595
15	1,381	719	662	70	2,050	1,074	976
16	1,434	741	693	71	2,122	1,035	1,087
17	1,398	723	675	72	2,216	1,123	1,093
18	1,349	662	687	73	2,333	1,164	1,169
19	1,532	813	719	74	2,511	1,241	1,270
20 ～ 24 歳	11,414	5,680	5,734	75 ～ 79 歳	11,564	5,399	6,165
20	1,689	842	847	75	2,854	1,398	1,456
21	1,905	904	1,001	76	2,755	1,295	1,460
22	2,122	1,103	1,019	77	2,760	1,317	1,443
23	2,710	1,315	1,395	78	1,740	765	975
24	2,988	1,516	1,472	79	1,455	624	831
25 ～ 29 歳	14,007	7,190	6,817	80 ～ 84 歳	8,808	3,575	5,233
25	2,905	1,468	1,437	80	1,858	831	1,027
26	2,974	1,506	1,468	81	1,897	801	1,096
27	2,892	1,493	1,399	82	1,757	663	1,094
28	2,602	1,348	1,254	83	1,771	686	1,085
29	2,634	1,375	1,259	84	1,525	594	931
30 ～ 34 歳	11,153	5,671	5,482	85 ～ 89 歳	5,639	1,988	3,651
30	2,397	1,220	1,177	85	1,287	463	824
31	2,290	1,188	1,102	86	1,095	450	645
32	2,080	1,032	1,048	87	1,214	391	823
33	2,266	1,150	1,116	88	1,059	351	708
34	2,120	1,081	1,039	89	984	333	651
35 ～ 39 歳	11,137	5,704	5,433	90 ～ 94 歳	2,783	834	1,949
35	2,203	1,137	1,066	90	823	267	556
36	2,240	1,177	1,063	91	641	185	456
37	2,215	1,129	1,086	92	545	149	396
38	2,171	1,087	1,084	93	465	135	330
39	2,308	1,174	1,134	94	309	98	211
40 ～ 44 歳	12,153	6,157	5,996	95 ～ 99 歳	677	156	521
40	2,399	1,212	1,187	95	280	75	205
41	2,461	1,271	1,190	96	174	35	139
42	2,399	1,209	1,190	97	117	31	86
43	2,429	1,227	1,202	98	71	3	68
44	2,465	1,238	1,227	99	35	12	23
45 ～ 49 歳	13,569	7,023	6,546	100 歳以上	17	10	7
45	2,576	1,326	1,250	年齢不詳	6,242	3,637	2,605
46	2,660	1,375	1,285	【平均年齢】	48.15	46.94	49.34
47	2,733	1,426	1,307				
48	2,769	1,413	1,356				
49	2,831	1,483	1,348				
50 ～ 54 歳	16,116	8,272	7,844				
50	2,987	1,513	1,474				
51	3,296	1,693	1,603				
52	3,354	1,727	1,627				
53	3,245	1,659	1,586				
54	3,234	1,680	1,554				

第18表 年齢（各歳・5歳階級）、男女別人口 - 港南区

令和7年1月1日現在

年齢（歳）	総数	男	女	年齢（歳）	総数	男	女
総数	211,711	102,699	109,012				
0 ～ 4 歳	6,544	3,336	3,208	55 ～ 59 歳	16,395	8,180	8,215
0	1,146	601	545	55	3,550	1,736	1,814
1	1,329	667	662	56	3,337	1,653	1,684
2	1,266	606	660	57	3,627	1,842	1,785
3	1,425	733	692	58	2,548	1,282	1,266
4	1,378	729	649	59	3,333	1,667	1,666
5 ～ 9 歳	7,270	3,673	3,597	60 ～ 64 歳	13,651	6,824	6,827
5	1,404	699	705	60	3,079	1,550	1,529
6	1,441	748	693	61	2,818	1,419	1,399
7	1,507	777	730	62	2,698	1,339	1,359
8	1,420	710	710	63	2,609	1,304	1,305
9	1,498	739	759	64	2,447	1,212	1,235
10 ～ 14 歳	8,341	4,268	4,073	65 ～ 69 歳	11,577	5,600	5,977
10	1,588	827	761	65	2,458	1,191	1,267
11	1,668	837	831	66	2,345	1,164	1,181
12	1,662	875	787	67	2,235	1,075	1,160
13	1,659	842	817	68	2,177	1,065	1,112
14	1,764	887	877	69	2,362	1,105	1,257
15 ～ 19 歳	8,776	4,511	4,265	70 ～ 74 歳	12,534	5,896	6,638
15	1,817	921	896	70	2,239	1,052	1,187
16	1,721	897	824	71	2,308	1,102	1,206
17	1,705	884	821	72	2,518	1,173	1,345
18	1,827	959	868	73	2,626	1,243	1,383
19	1,706	850	856	74	2,843	1,326	1,517
20 ～ 24 歳	9,905	4,932	4,973	75 ～ 79 歳	13,846	6,062	7,784
20	1,992	1,045	947	75	3,230	1,444	1,786
21	1,948	958	990	76	3,225	1,431	1,794
22	1,909	913	996	77	3,193	1,419	1,774
23	2,005	975	1,030	78	2,216	916	1,300
24	2,051	1,041	1,010	79	1,982	852	1,130
25 ～ 29 歳	9,699	4,824	4,875	80 ～ 84 歳	11,743	4,814	6,929
25	1,822	886	936	80	2,358	964	1,394
26	2,033	1,006	1,027	81	2,575	1,094	1,481
27	1,909	995	914	82	2,406	1,003	1,403
28	2,020	1,026	994	83	2,368	946	1,422
29	1,915	911	1,004	84	2,036	807	1,229
30 ～ 34 歳	10,029	5,003	5,026	85 ～ 89 歳	7,519	2,973	4,546
30	1,995	962	1,033	85	1,591	664	927
31	1,957	936	1,021	86	1,622	672	950
32	1,992	1,004	988	87	1,605	624	981
33	2,037	1,052	985	88	1,396	538	858
34	2,048	1,049	999	89	1,305	475	830
35 ～ 39 歳	10,782	5,495	5,287	90 ～ 94 歳	3,568	1,171	2,397
35	2,085	1,059	1,026	90	1,022	383	639
36	2,218	1,134	1,084	91	843	267	576
37	2,100	1,035	1,065	92	729	210	519
38	2,190	1,162	1,028	93	538	184	354
39	2,189	1,105	1,084	94	436	127	309
40 ～ 44 歳	12,228	6,243	5,985	95 ～ 99 歳	875	198	677
40	2,340	1,215	1,125	95	333	100	233
41	2,442	1,217	1,225	96	217	38	179
42	2,390	1,239	1,151	97	165	34	131
43	2,460	1,279	1,181	98	99	26	73
44	2,596	1,293	1,303	99	61	—	61
45 ～ 49 歳	14,277	7,280	6,997	100 歳以上	133	28	105
45	2,638	1,372	1,266	年齢不詳	3,954	2,409	1,545
46	2,716	1,336	1,380	【平均年齢】	49.60	48.06	51.03
47	2,854	1,513	1,341				
48	3,015	1,516	1,499				
49	3,054	1,543	1,511				
50 ～ 54 歳	18,065	8,979	9,086				
50	3,371	1,704	1,667				
51	3,656	1,793	1,863				
52	3,664	1,838	1,826				
53	3,747	1,814	1,933				
54	3,627	1,830	1,797				

第18表 年齢（各歳・5歳階級）、男女別人口 - 保土ヶ谷区

令和7年1月1日現在

年齢（歳）	総数	男	女	年齢（歳）	総数	男	女
総数	205,266	100,480	104,786				
0 ～ 4 歳	6,017	3,078	2,939	55 ～ 59 歳	15,216	7,741	7,475
0	1,117	564	553	55	3,267	1,639	1,628
1	1,148	573	575	56	3,211	1,678	1,533
2	1,248	626	622	57	3,263	1,620	1,643
3	1,259	630	629	58	2,393	1,189	1,204
4	1,245	685	560	59	3,082	1,615	1,467
5 ～ 9 歳	6,983	3,623	3,360	60 ～ 64 歳	13,228	6,750	6,478
5	1,261	669	592	60	2,930	1,491	1,439
6	1,337	683	654	61	2,864	1,429	1,435
7	1,439	737	702	62	2,661	1,372	1,289
8	1,478	781	697	63	2,421	1,236	1,185
9	1,468	753	715	64	2,352	1,222	1,130
10 ～ 14 歳	7,509	3,888	3,621	65 ～ 69 歳	10,642	5,345	5,297
10	1,456	744	712	65	2,290	1,156	1,134
11	1,462	782	680	66	2,121	1,041	1,080
12	1,518	774	744	67	2,065	1,035	1,030
13	1,497	770	727	68	2,094	1,073	1,021
14	1,576	818	758	69	2,072	1,040	1,032
15 ～ 19 歳	8,104	4,118	3,986	70 ～ 74 歳	11,237	5,310	5,927
15	1,540	795	745	70	2,073	985	1,088
16	1,561	807	754	71	2,063	952	1,111
17	1,594	783	811	72	2,267	1,096	1,171
18	1,627	799	828	73	2,329	1,109	1,220
19	1,782	934	848	74	2,505	1,168	1,337
20 ～ 24 歳	11,763	6,264	5,499	75 ～ 79 歳	11,719	5,231	6,488
20	1,984	1,052	932	75	2,921	1,295	1,626
21	2,117	1,136	981	76	2,674	1,198	1,476
22	2,199	1,153	1,046	77	2,686	1,232	1,454
23	2,673	1,433	1,240	78	1,784	803	981
24	2,790	1,490	1,300	79	1,654	703	951
25 ～ 29 歳	12,570	6,568	6,002	80 ～ 84 歳	9,608	3,773	5,835
25	2,662	1,434	1,228	80	1,969	803	1,166
26	2,736	1,416	1,320	81	2,033	818	1,215
27	2,527	1,332	1,195	82	1,993	794	1,199
28	2,469	1,296	1,173	83	1,904	712	1,192
29	2,176	1,090	1,086	84	1,709	646	1,063
30 ～ 34 歳	10,698	5,520	5,178	85 ～ 89 歳	6,287	2,282	4,005
30	2,237	1,153	1,084	85	1,407	520	887
31	2,205	1,152	1,053	86	1,280	480	800
32	2,120	1,104	1,016	87	1,311	477	834
33	2,087	1,056	1,031	88	1,163	420	743
34	2,049	1,055	994	89	1,126	385	741
35 ～ 39 歳	10,777	5,508	5,269	90 ～ 94 歳	3,259	936	2,323
35	1,986	1,013	973	90	896	265	631
36	2,202	1,130	1,072	91	778	240	538
37	2,149	1,100	1,049	92	664	182	482
38	2,236	1,178	1,058	93	486	133	353
39	2,204	1,087	1,117	94	435	116	319
40 ～ 44 歳	12,272	6,222	6,050	95 ～ 99 歳	980	225	755
40	2,405	1,209	1,196	95	294	79	215
41	2,391	1,256	1,135	96	306	65	241
42	2,436	1,270	1,166	97	173	39	134
43	2,542	1,257	1,285	98	111	24	87
44	2,498	1,230	1,268	99	96	18	78
45 ～ 49 歳	13,759	7,066	6,693	100 歳 以上	121	21	100
45	2,561	1,292	1,269	年齢不詳	6,281	2,799	3,482
46	2,768	1,446	1,322	【平均年齢】	48.16	46.39	49.86
47	2,739	1,412	1,327				
48	2,814	1,444	1,370				
49	2,877	1,472	1,405				
50 ～ 54 歳	16,236	8,212	8,024				
50	3,139	1,599	1,540				
51	3,234	1,651	1,583				
52	3,279	1,661	1,618				
53	3,274	1,655	1,619				
54	3,310	1,646	1,664				

第18表 年齢（各歳・5歳階級）、男女別人口 - 旭区

令和7年1月1日現在

年齢（歳）	総数	男	女	年齢（歳）	総数	男	女
総数	240,501	115,603	124,898				
0 ～ 4 歳	7,330	3,717	3,613	55 ～ 59 歳	18,136	9,190	8,946
0	1,324	669	655	55	3,860	1,939	1,921
1	1,384	719	665	56	3,902	1,973	1,929
2	1,468	775	693	57	3,939	2,021	1,918
3	1,572	792	780	58	2,785	1,394	1,391
4	1,582	762	820	59	3,650	1,863	1,787
5 ～ 9 歳	8,518	4,282	4,236	60 ～ 64 歳	15,288	7,638	7,650
5	1,573	787	786	60	3,278	1,661	1,617
6	1,633	829	804	61	3,154	1,562	1,592
7	1,725	887	838	62	3,058	1,545	1,513
8	1,694	845	849	63	2,933	1,451	1,482
9	1,893	934	959	64	2,865	1,419	1,446
10 ～ 14 歳	9,686	4,926	4,760	65 ～ 69 歳	13,032	6,342	6,690
10	1,827	946	881	65	2,767	1,372	1,395
11	1,844	950	894	66	2,619	1,297	1,322
12	2,041	1,012	1,029	67	2,517	1,197	1,320
13	1,904	977	927	68	2,579	1,232	1,347
14	2,070	1,041	1,029	69	2,550	1,244	1,306
15 ～ 19 歳	10,409	5,336	5,073	70 ～ 74 歳	14,608	6,858	7,750
15	2,126	1,079	1,047	70	2,684	1,283	1,401
16	2,036	1,057	979	71	2,693	1,260	1,433
17	2,072	1,044	1,028	72	2,866	1,365	1,501
18	2,094	1,113	981	73	3,073	1,441	1,632
19	2,081	1,043	1,038	74	3,292	1,509	1,783
20 ～ 24 歳	11,357	5,773	5,584	75 ～ 79 歳	15,708	7,078	8,630
20	2,122	1,140	982	75	3,746	1,717	2,029
21	2,292	1,158	1,134	76	3,615	1,649	1,966
22	2,308	1,173	1,135	77	3,552	1,571	1,981
23	2,307	1,175	1,132	78	2,574	1,156	1,418
24	2,328	1,127	1,201	79	2,221	985	1,236
25 ～ 29 歳	11,283	5,539	5,744	80 ～ 84 歳	13,560	5,487	8,073
25	2,258	1,079	1,179	80	2,691	1,120	1,571
26	2,307	1,151	1,156	81	2,912	1,179	1,733
27	2,227	1,071	1,156	82	2,699	1,102	1,597
28	2,285	1,114	1,171	83	2,766	1,142	1,624
29	2,206	1,124	1,082	84	2,492	944	1,548
30 ～ 34 歳	11,160	5,677	5,483	85 ～ 89 歳	9,085	3,462	5,623
30	2,331	1,181	1,150	85	2,026	819	1,207
31	2,265	1,159	1,106	86	1,917	756	1,161
32	2,171	1,104	1,067	87	1,962	759	1,203
33	2,218	1,122	1,096	88	1,605	610	995
34	2,175	1,111	1,064	89	1,575	518	1,057
35 ～ 39 歳	11,914	6,078	5,836	90 ～ 94 歳	4,587	1,446	3,141
35	2,243	1,124	1,119	90	1,227	433	794
36	2,382	1,210	1,172	91	1,088	348	740
37	2,398	1,237	1,161	92	904	281	623
38	2,314	1,205	1,109	93	741	216	525
39	2,577	1,302	1,275	94	627	168	459
40 ～ 44 歳	13,685	6,905	6,780	95 ～ 99 歳	1,268	289	979
40	2,654	1,341	1,313	95	441	108	333
41	2,706	1,323	1,383	96	358	97	261
42	2,697	1,392	1,305	97	224	37	187
43	2,746	1,418	1,328	98	154	26	128
44	2,882	1,431	1,451	99	91	21	70
45 ～ 49 歳	16,099	8,128	7,971	100 歳以上	208	27	181
45	2,959	1,518	1,441	年齢不詳	3,709	1,474	2,235
46	3,000	1,488	1,512	【平均年齢】	49.76	48.10	51.30
47	3,276	1,663	1,613				
48	3,402	1,720	1,682				
49	3,462	1,739	1,723				
50 ～ 54 歳	19,871	9,951	9,920				
50	3,776	1,945	1,831				
51	4,002	1,960	2,042				
52	3,915	1,963	1,952				
53	4,080	2,029	2,051				
54	4,098	2,054	2,044				

第18表 年齢（各歳・5歳階級）、男女別人口 - 磯子区

令和7年1月1日現在

年齢（歳）	総数	男	女	年齢（歳）	総数	男	女
総数	164,435	80,797	83,638				
0 ～ 4 歳	4,907	2,499	2,408	55 ～ 59 歳	11,886	5,924	5,962
0	871	469	402	55	2,556	1,260	1,296
1	994	497	497	56	2,535	1,258	1,277
2	974	498	476	57	2,589	1,268	1,321
3	1,066	527	539	58	1,808	935	873
4	1,002	508	494	59	2,398	1,203	1,195
5 ～ 9 歳	5,892	2,982	2,910	60 ～ 64 歳	10,361	5,157	5,204
5	1,057	512	545	60	2,208	1,086	1,122
6	1,149	598	551	61	2,190	1,102	1,088
7	1,200	609	591	62	2,040	991	1,049
8	1,217	614	603	63	1,977	1,001	976
9	1,269	649	620	64	1,946	977	969
10 ～ 14 歳	6,598	3,448	3,150	65 ～ 69 歳	8,914	4,343	4,571
10	1,295	700	595	65	1,825	874	951
11	1,316	687	629	66	1,827	889	938
12	1,375	710	665	67	1,738	838	900
13	1,305	685	620	68	1,711	833	878
14	1,307	666	641	69	1,813	909	904
15 ～ 19 歳	6,709	3,440	3,269	70 ～ 74 歳	9,615	4,498	5,117
15	1,350	700	650	70	1,653	803	850
16	1,417	730	687	71	1,792	808	984
17	1,314	679	635	72	2,025	973	1,052
18	1,331	680	651	73	2,009	915	1,094
19	1,297	651	646	74	2,136	999	1,137
20 ～ 24 歳	7,412	3,778	3,634	75 ～ 79 歳	10,226	4,612	5,614
20	1,329	689	640	75	2,424	1,115	1,309
21	1,402	722	680	76	2,398	1,078	1,320
22	1,508	751	757	77	2,333	1,065	1,268
23	1,598	833	765	78	1,644	739	905
24	1,575	783	792	79	1,427	615	812
25 ～ 29 歳	7,736	4,018	3,718	80 ～ 84 歳	8,202	3,336	4,866
25	1,623	837	786	80	1,755	747	1,008
26	1,574	833	741	81	1,815	734	1,081
27	1,529	790	739	82	1,665	686	979
28	1,504	752	752	83	1,603	642	961
29	1,506	806	700	84	1,364	527	837
30 ～ 34 歳	7,328	3,768	3,560	85 ～ 89 歳	5,062	1,860	3,202
30	1,506	783	723	85	1,202	449	753
31	1,368	696	672	86	946	359	587
32	1,396	692	704	87	1,094	410	684
33	1,512	787	725	88	956	338	618
34	1,546	810	736	89	864	304	560
35 ～ 39 歳	8,346	4,282	4,064	90 ～ 94 歳	2,493	796	1,697
35	1,450	730	720	90	668	229	439
36	1,672	854	818	91	587	189	398
37	1,683	857	826	92	519	170	349
38	1,748	938	810	93	435	124	311
39	1,793	903	890	94	284	84	200
40 ～ 44 歳	10,107	5,130	4,977	95 ～ 99 歳	592	135	457
40	1,978	980	998	95	210	49	161
41	2,028	1,059	969	96	168	42	126
42	2,041	1,053	988	97	111	20	91
43	1,940	944	996	98	54	15	39
44	2,120	1,094	1,026	99	49	9	40
45 ～ 49 歳	11,358	5,725	5,633	100 歳以上	24	10	14
45	2,071	1,067	1,004	年齢不詳	7,167	4,155	3,012
46	2,200	1,092	1,108	【平均年齢】	48.92	47.32	50.45
47	2,289	1,161	1,128				
48	2,334	1,153	1,181				
49	2,464	1,252	1,212				
50 ～ 54 歳	13,500	6,901	6,599				
50	2,603	1,329	1,274				
51	2,688	1,367	1,321				
52	2,829	1,406	1,423				
53	2,749	1,401	1,348				
54	2,631	1,398	1,233				

第18表 年齢（各歳・5歳階級）、男女別人口 - 金沢区

令和7年1月1日現在

年齢（歳）	総数	男	女	年齢（歳）	総数	男	女
総数	193,191	93,684	99,507				
0 ～ 4 歳	4,964	2,591	2,373	55 ～ 59 歳	14,178	7,028	7,150
0	848	442	406	55	3,024	1,533	1,491
1	961	492	469	56	2,962	1,436	1,526
2	998	530	468	57	3,036	1,489	1,547
3	1,017	533	484	58	2,234	1,104	1,130
4	1,140	594	546	59	2,922	1,466	1,456
5 ～ 9 歳	6,433	3,278	3,155	60 ～ 64 歳	12,410	6,055	6,355
5	1,174	607	567	60	2,648	1,268	1,380
6	1,233	614	619	61	2,554	1,259	1,295
7	1,289	650	639	62	2,502	1,216	1,286
8	1,317	664	653	63	2,369	1,181	1,188
9	1,420	743	677	64	2,337	1,131	1,206
10 ～ 14 歳	7,439	3,758	3,681	65 ～ 69 歳	11,329	5,422	5,907
10	1,448	749	699	65	2,313	1,162	1,151
11	1,437	718	719	66	2,250	1,055	1,195
12	1,433	718	715	67	2,174	1,053	1,121
13	1,573	800	773	68	2,196	1,035	1,161
14	1,548	773	775	69	2,396	1,117	1,279
15 ～ 19 歳	8,548	4,389	4,159	70 ～ 74 歳	13,074	6,226	6,848
15	1,613	826	787	70	2,289	1,114	1,175
16	1,707	881	826	71	2,434	1,127	1,307
17	1,662	857	805	72	2,629	1,245	1,384
18	1,784	906	878	73	2,747	1,338	1,409
19	1,782	919	863	74	2,975	1,402	1,573
20 ～ 24 歳	10,856	5,613	5,243	75 ～ 79 歳	13,692	6,263	7,429
20	2,000	1,079	921	75	3,361	1,591	1,770
21	2,066	1,054	1,012	76	3,222	1,473	1,749
22	2,185	1,096	1,089	77	3,186	1,417	1,769
23	2,299	1,182	1,117	78	2,030	896	1,134
24	2,306	1,202	1,104	79	1,893	886	1,007
25 ～ 29 歳	9,126	4,721	4,405	80 ～ 84 歳	10,536	4,516	6,020
25	2,146	1,082	1,064	80	2,282	1,007	1,275
26	2,021	1,058	963	81	2,310	1,009	1,301
27	1,721	868	853	82	2,134	968	1,166
28	1,628	859	769	83	2,047	828	1,219
29	1,610	854	756	84	1,763	704	1,059
30 ～ 34 歳	7,597	3,907	3,690	85 ～ 89 歳	6,546	2,677	3,869
30	1,531	772	759	85	1,498	662	836
31	1,503	788	715	86	1,305	538	767
32	1,492	785	707	87	1,373	555	818
33	1,544	770	774	88	1,244	510	734
34	1,527	792	735	89	1,126	412	714
35 ～ 39 歳	8,800	4,523	4,277	90 ～ 94 歳	3,100	1,012	2,088
35	1,611	834	777	90	843	304	539
36	1,768	914	854	91	779	273	506
37	1,762	913	849	92	583	185	398
38	1,808	926	882	93	510	155	355
39	1,851	936	915	94	385	95	290
40 ～ 44 歳	10,610	5,301	5,309	95 ～ 99 歳	901	211	690
40	2,000	1,008	992	95	300	69	231
41	2,091	1,027	1,064	96	268	71	197
42	2,059	1,060	999	97	150	40	110
43	2,198	1,137	1,061	98	110	23	87
44	2,262	1,069	1,193	99	73	8	65
45 ～ 49 歳	12,733	6,373	6,360	100 歳以上	131	8	123
45	2,348	1,180	1,168	年齢不詳	4,463	1,991	2,472
46	2,392	1,192	1,200	【平均年齢】	50.06	48.54	51.49
47	2,591	1,289	1,302				
48	2,628	1,323	1,305				
49	2,774	1,389	1,385				
50 ～ 54 歳	15,725	7,821	7,904				
50	3,007	1,503	1,504				
51	3,188	1,620	1,568				
52	3,238	1,616	1,622				
53	3,212	1,576	1,636				
54	3,080	1,506	1,574				

第18表 年齢（各歳・5歳階級）、男女別人口 - 港北区

令和7年1月1日現在

年齢（歳）	総数	男	女	年齢（歳）	総数	男	女
総数	365,705	182,237	183,468				
0 ～ 4 歳	13,727	7,045	6,682	55 ～ 59 歳	26,686	13,786	12,900
0	2,822	1,465	1,357	55	5,749	2,965	2,784
1	2,721	1,414	1,307	56	5,633	2,877	2,756
2	2,739	1,404	1,335	57	5,904	3,052	2,852
3	2,776	1,401	1,375	58	4,119	2,098	2,021
4	2,669	1,361	1,308	59	5,281	2,794	2,487
5 ～ 9 歳	14,342	7,489	6,853	60 ～ 64 歳	20,562	10,556	10,006
5	2,722	1,404	1,318	60	4,699	2,429	2,270
6	2,880	1,512	1,368	61	4,357	2,289	2,068
7	2,758	1,461	1,297	62	4,028	2,041	1,987
8	2,950	1,514	1,436	63	3,790	1,941	1,849
9	3,032	1,598	1,434	64	3,688	1,856	1,832
10 ～ 14 歳	14,493	7,487	7,006	65 ～ 69 歳	15,719	7,859	7,860
10	2,978	1,528	1,450	65	3,458	1,781	1,677
11	2,906	1,501	1,405	66	3,257	1,609	1,648
12	2,840	1,446	1,394	67	2,965	1,474	1,491
13	2,923	1,515	1,408	68	2,990	1,469	1,521
14	2,846	1,497	1,349	69	3,049	1,526	1,523
15 ～ 19 歳	13,913	7,015	6,898	70 ～ 74 歳	14,944	7,060	7,884
15	2,733	1,315	1,418	70	2,838	1,363	1,475
16	2,754	1,419	1,335	71	2,844	1,390	1,454
17	2,751	1,410	1,341	72	3,032	1,411	1,621
18	2,808	1,455	1,353	73	3,069	1,435	1,634
19	2,867	1,416	1,451	74	3,161	1,461	1,700
20 ～ 24 歳	20,247	10,257	9,990	75 ～ 79 歳	15,451	7,050	8,401
20	3,239	1,635	1,604	75	3,733	1,751	1,982
21	3,382	1,722	1,660	76	3,660	1,707	1,953
22	3,791	1,930	1,861	77	3,518	1,605	1,913
23	4,679	2,359	2,320	78	2,360	1,028	1,332
24	5,156	2,611	2,545	79	2,180	959	1,221
25 ～ 29 歳	27,194	13,892	13,302	80 ～ 84 歳	11,833	4,869	6,964
25	5,341	2,792	2,549	80	2,427	1,033	1,394
26	5,605	2,843	2,762	81	2,611	1,099	1,512
27	5,493	2,765	2,728	82	2,380	955	1,425
28	5,416	2,780	2,636	83	2,332	942	1,390
29	5,339	2,712	2,627	84	2,083	840	1,243
30 ～ 34 歳	25,295	12,767	12,528	85 ～ 89 歳	7,549	2,757	4,792
30	5,554	2,826	2,728	85	1,669	642	1,027
31	5,063	2,536	2,527	86	1,531	574	957
32	4,985	2,552	2,433	87	1,581	576	1,005
33	4,891	2,457	2,434	88	1,407	484	923
34	4,802	2,396	2,406	89	1,361	481	880
35 ～ 39 歳	23,694	11,979	11,715	90 ～ 94 歳	3,985	1,185	2,800
35	4,541	2,297	2,244	90	1,059	337	722
36	4,803	2,428	2,375	91	971	303	668
37	4,708	2,357	2,351	92	818	256	562
38	4,711	2,401	2,310	93	642	165	477
39	4,931	2,496	2,435	94	495	124	371
40 ～ 44 歳	25,415	13,059	12,356	95 ～ 99 歳	1,153	250	903
40	5,106	2,682	2,424	95	422	111	311
41	5,094	2,588	2,506	96	315	68	247
42	5,086	2,634	2,452	97	182	35	147
43	4,959	2,525	2,434	98	130	20	110
44	5,170	2,630	2,540	99	104	16	88
45 ～ 49 歳	27,266	13,858	13,408	100 歳以上	114	9	105
45	5,134	2,598	2,536	年齢不詳	12,248	7,019	5,229
46	5,363	2,761	2,602	【平均年齢】	44.44	43.27	45.59
47	5,385	2,739	2,646				
48	5,681	2,909	2,772				
49	5,703	2,851	2,852				
50 ～ 54 歳	29,875	14,989	14,886				
50	5,890	2,998	2,892				
51	6,029	3,045	2,984				
52	5,979	2,979	3,000				
53	6,042	2,998	3,044				
54	5,935	2,969	2,966				

第18表 年齢（各歳・5歳階級）、男女別人口 - 緑区

令和7年1月1日現在

年齢（歳）	総数	男	女	年齢（歳）	総数	男	女
総数	182,598	89,560	93,038				
0 ～ 4 歳	6,148	3,126	3,022	55 ～ 59 歳	14,035	7,204	6,831
0	1,111	560	551	55	3,090	1,643	1,447
1	1,174	621	553	56	2,938	1,517	1,421
2	1,243	633	610	57	3,058	1,529	1,529
3	1,312	684	628	58	2,170	1,120	1,050
4	1,308	628	680	59	2,779	1,395	1,384
5 ～ 9 歳	7,303	3,771	3,532	60 ～ 64 歳	10,956	5,522	5,434
5	1,412	761	651	60	2,460	1,276	1,184
6	1,443	747	696	61	2,373	1,212	1,161
7	1,420	708	712	62	2,093	1,048	1,045
8	1,536	782	754	63	1,994	993	1,001
9	1,492	773	719	64	2,036	993	1,043
10 ～ 14 歳	7,895	4,082	3,813	65 ～ 69 歳	8,966	4,415	4,551
10	1,498	769	729	65	1,865	936	929
11	1,535	808	727	66	1,905	982	923
12	1,624	827	797	67	1,703	794	909
13	1,568	802	766	68	1,763	853	910
14	1,670	876	794	69	1,730	850	880
15 ～ 19 歳	8,374	4,345	4,029	70 ～ 74 歳	9,424	4,440	4,984
15	1,657	833	824	70	1,778	860	918
16	1,634	892	742	71	1,793	813	980
17	1,673	885	788	72	1,864	860	1,004
18	1,721	864	857	73	1,916	941	975
19	1,689	871	818	74	2,073	966	1,107
20 ～ 24 歳	9,772	4,836	4,936	75 ～ 79 歳	9,983	4,460	5,523
20	1,783	841	942	75	2,327	1,059	1,268
21	1,827	915	912	76	2,294	1,027	1,267
22	1,952	983	969	77	2,273	1,008	1,265
23	2,094	1,059	1,035	78	1,613	724	889
24	2,116	1,038	1,078	79	1,476	642	834
25 ～ 29 歳	9,827	4,829	4,998	80 ～ 84 歳	8,262	3,467	4,795
25	2,074	1,002	1,072	80	1,676	692	984
26	1,991	982	1,009	81	1,845	788	1,057
27	1,924	930	994	82	1,716	722	994
28	1,956	977	979	83	1,645	685	960
29	1,882	938	944	84	1,380	580	800
30 ～ 34 歳	9,478	4,749	4,729	85 ～ 89 歳	5,476	2,155	3,321
30	1,912	927	985	85	1,230	522	708
31	1,932	968	964	86	1,122	439	683
32	1,803	903	900	87	1,141	475	666
33	1,925	994	931	88	1,028	394	634
34	1,906	957	949	89	955	325	630
35 ～ 39 歳	10,031	5,095	4,936	90 ～ 94 歳	2,836	898	1,938
35	1,898	977	921	90	806	257	549
36	2,003	1,059	944	91	655	232	423
37	2,003	1,040	963	92	562	184	378
38	2,028	1,005	1,023	93	453	119	334
39	2,099	1,014	1,085	94	360	106	254
40 ～ 44 歳	11,166	5,655	5,511	95 ～ 99 歳	894	189	705
40	2,211	1,131	1,080	95	309	76	233
41	2,197	1,078	1,119	96	239	56	183
42	2,232	1,155	1,077	97	164	26	138
43	2,238	1,156	1,082	98	104	18	86
44	2,288	1,135	1,153	99	78	13	65
45 ～ 49 歳	12,798	6,547	6,251	100 歳以上	196	16	180
45	2,393	1,263	1,130	年齢不詳	3,260	2,044	1,216
46	2,488	1,321	1,167	【平均年齢】	47.21	45.78	48.57
47	2,587	1,299	1,288				
48	2,658	1,289	1,369				
49	2,672	1,375	1,297				
50 ～ 54 歳	15,518	7,715	7,803				
50	2,981	1,483	1,498				
51	3,146	1,537	1,609				
52	3,137	1,577	1,560				
53	3,140	1,542	1,598				
54	3,114	1,576	1,538				

第18表 年齢（各歳・5歳階級）、男女別人口 - 青葉区

令和7年1月1日現在

年齢（歳）	総数	男	女	年齢（歳）	総数	男	女
総数	307,875	148,170	159,705				
0 ～ 4 歳	9,717	5,012	4,705	55 ～ 59 歳	26,797	12,950	13,847
0	1,788	936	852	55	5,506	2,539	2,967
1	1,844	945	899	56	5,715	2,707	3,008
2	1,929	977	952	57	5,845	2,875	2,970
3	2,073	1,074	999	58	4,293	2,111	2,182
4	2,083	1,080	1,003	59	5,438	2,718	2,720
5 ～ 9 歳	12,273	6,312	5,961	60 ～ 64 歳	21,609	10,810	10,799
5	2,259	1,156	1,103	60	4,932	2,435	2,497
6	2,340	1,230	1,110	61	4,581	2,285	2,296
7	2,452	1,236	1,216	62	4,437	2,184	2,253
8	2,546	1,306	1,240	63	3,886	2,026	1,860
9	2,676	1,384	1,292	64	3,773	1,880	1,893
10 ～ 14 歳	13,894	7,096	6,798	65 ～ 69 歳	16,296	8,045	8,251
10	2,685	1,388	1,297	65	3,638	1,856	1,782
11	2,790	1,430	1,360	66	3,489	1,735	1,754
12	2,847	1,442	1,405	67	3,174	1,525	1,649
13	2,702	1,394	1,308	68	3,068	1,543	1,525
14	2,870	1,442	1,428	69	2,927	1,386	1,541
15 ～ 19 歳	14,814	7,579	7,235	70 ～ 74 歳	15,046	7,024	8,022
15	2,889	1,467	1,422	70	2,844	1,351	1,493
16	2,895	1,491	1,404	71	2,928	1,361	1,567
17	2,873	1,472	1,401	72	2,996	1,375	1,621
18	2,938	1,490	1,448	73	3,086	1,475	1,611
19	3,219	1,659	1,560	74	3,192	1,462	1,730
20 ～ 24 歳	18,315	9,276	9,039	75 ～ 79 歳	15,977	7,203	8,774
20	3,406	1,745	1,661	75	3,860	1,710	2,150
21	3,470	1,786	1,684	76	3,688	1,686	2,002
22	3,696	1,853	1,843	77	3,640	1,684	1,956
23	3,913	2,003	1,910	78	2,561	1,147	1,414
24	3,830	1,889	1,941	79	2,228	976	1,252
25 ～ 29 歳	15,450	7,309	8,141	80 ～ 84 歳	12,050	5,248	6,802
25	3,425	1,678	1,747	80	2,613	1,168	1,445
26	3,390	1,570	1,820	81	2,567	1,142	1,425
27	3,003	1,388	1,615	82	2,502	1,100	1,402
28	2,899	1,393	1,506	83	2,319	957	1,362
29	2,733	1,280	1,453	84	2,049	881	1,168
30 ～ 34 歳	14,106	6,698	7,408	85 ～ 89 歳	7,560	2,993	4,567
30	2,939	1,378	1,561	85	1,660	722	938
31	2,755	1,288	1,467	86	1,573	629	944
32	2,787	1,331	1,456	87	1,565	612	953
33	2,816	1,339	1,477	88	1,457	532	925
34	2,809	1,362	1,447	89	1,305	498	807
35 ～ 39 歳	15,354	7,384	7,970	90 ～ 94 歳	4,110	1,362	2,748
35	2,747	1,327	1,420	90	1,067	410	657
36	3,047	1,522	1,525	91	944	296	648
37	3,036	1,449	1,587	92	875	278	597
38	3,147	1,517	1,630	93	648	211	437
39	3,377	1,569	1,808	94	576	167	409
40 ～ 44 歳	18,228	8,894	9,334	95 ～ 99 歳	1,383	285	1,098
40	3,509	1,716	1,793	95	442	103	339
41	3,523	1,759	1,764	96	402	85	317
42	3,657	1,761	1,896	97	233	58	175
43	3,699	1,807	1,892	98	177	22	155
44	3,840	1,851	1,989	99	129	17	112
45 ～ 49 歳	21,871	10,469	11,402	100 歳以上	232	32	200
45	4,117	1,928	2,189	年齢不詳	6,400	3,886	2,514
46	4,165	2,061	2,104	【平均年齢】	46.86	45.64	47.97
47	4,366	2,070	2,296				
48	4,522	2,167	2,355				
49	4,701	2,243	2,458				
50 ～ 54 歳	26,393	12,303	14,090				
50	4,939	2,313	2,626				
51	5,364	2,537	2,827				
52	5,294	2,475	2,819				
53	5,280	2,460	2,820				
54	5,516	2,518	2,998				

第18表 年齢（各歳・5歳階級）、男女別人口 - 都筑区

令和7年1月1日現在

年齢（歳）	総数	男	女	年齢（歳）	総数	男	女
総数	214,698	104,777	109,921				
0 ～ 4 歳	7,816	4,040	3,776	55 ～ 59 歳	18,801	9,507	9,294
0	1,354	718	636	55	4,041	2,021	2,020
1	1,530	749	781	56	4,074	2,070	2,004
2	1,539	805	734	57	4,134	2,080	2,054
3	1,672	844	828	58	2,866	1,431	1,435
4	1,721	924	797	59	3,686	1,905	1,781
5 ～ 9 歳	9,639	4,899	4,740	60 ～ 64 歳	14,124	7,310	6,814
5	1,704	866	838	60	3,419	1,739	1,680
6	1,864	959	905	61	3,100	1,625	1,475
7	1,960	979	981	62	2,724	1,388	1,336
8	1,992	984	1,008	63	2,527	1,307	1,220
9	2,119	1,111	1,008	64	2,354	1,251	1,103
10 ～ 14 歳	11,332	5,853	5,479	65 ～ 69 歳	9,725	5,007	4,718
10	2,172	1,079	1,093	65	2,179	1,131	1,048
11	2,232	1,170	1,062	66	2,104	1,112	992
12	2,221	1,144	1,077	67	1,854	942	912
13	2,354	1,214	1,140	68	1,802	902	900
14	2,353	1,246	1,107	69	1,786	920	866
15 ～ 19 歳	11,694	6,066	5,628	70 ～ 74 歳	8,806	4,215	4,591
15	2,409	1,243	1,166	70	1,642	769	873
16	2,265	1,133	1,132	71	1,667	806	861
17	2,375	1,235	1,140	72	1,808	844	964
18	2,351	1,223	1,128	73	1,759	872	887
19	2,294	1,232	1,062	74	1,930	924	1,006
20 ～ 24 歳	12,007	5,978	6,029	75 ～ 79 歳	8,694	4,031	4,663
20	2,378	1,201	1,177	75	2,079	1,023	1,056
21	2,480	1,256	1,224	76	2,049	960	1,089
22	2,470	1,243	1,227	77	2,010	943	1,067
23	2,397	1,166	1,231	78	1,340	597	743
24	2,282	1,112	1,170	79	1,216	508	708
25 ～ 29 歳	10,801	5,326	5,475	80 ～ 84 歳	7,068	2,945	4,123
25	2,332	1,112	1,220	80	1,456	602	854
26	2,155	1,067	1,088	81	1,461	599	862
27	2,192	1,098	1,094	82	1,493	635	858
28	2,099	1,024	1,075	83	1,432	604	828
29	2,023	1,025	998	84	1,226	505	721
30 ～ 34 歳	10,800	5,394	5,406	85 ～ 89 歳	4,663	1,701	2,962
30	2,195	1,088	1,107	85	1,020	384	636
31	2,019	1,014	1,005	86	988	371	617
32	2,162	1,139	1,023	87	953	337	616
33	2,294	1,099	1,195	88	882	302	580
34	2,130	1,054	1,076	89	820	307	513
35 ～ 39 歳	11,549	5,672	5,877	90 ～ 94 歳	2,502	742	1,760
35	2,126	1,044	1,082	90	644	219	425
36	2,271	1,109	1,162	91	604	181	423
37	2,289	1,108	1,181	92	480	134	346
38	2,393	1,182	1,211	93	459	122	337
39	2,470	1,229	1,241	94	315	86	229
40 ～ 44 歳	13,989	6,895	7,094	95 ～ 99 歳	887	180	707
40	2,689	1,321	1,368	95	277	69	208
41	2,784	1,375	1,409	96	201	33	168
42	2,783	1,354	1,429	97	190	33	157
43	2,801	1,422	1,379	98	130	34	96
44	2,932	1,423	1,509	99	89	11	78
45 ～ 49 歳	16,406	7,995	8,411	100 歳以上	207	37	170
45	3,020	1,456	1,564	年齢不詳	3,257	1,328	1,929
46	3,199	1,565	1,634	【平均年齢】	44.77	43.63	45.86
47	3,310	1,621	1,689				
48	3,353	1,664	1,689				
49	3,524	1,689	1,835				
50 ～ 54 歳	19,931	9,656	10,275				
50	3,823	1,918	1,905				
51	3,988	1,924	2,064				
52	4,142	1,932	2,210				
53	3,916	1,889	2,027				
54	4,062	1,993	2,069				

第18表 年齢（各歳・5歳階級）、男女別人口 - 戸塚区

令和7年1月1日現在

年齢（歳）	総数	男	女	年齢（歳）	総数	男	女
総数	282,200	137,236	144,964				
0 ～ 4 歳	9,698	4,947	4,751	55 ～ 59 歳	21,181	10,774	10,407
0	1,753	896	857	55	4,740	2,389	2,351
1	1,916	984	932	56	4,528	2,291	2,237
2	1,941	994	947	57	4,582	2,345	2,237
3	2,101	1,067	1,034	58	3,219	1,656	1,563
4	1,987	1,006	981	59	4,112	2,093	2,019
5 ～ 9 歳	11,482	5,844	5,638	60 ～ 64 歳	16,680	8,524	8,156
5	2,215	1,121	1,094	60	3,709	1,892	1,817
6	2,260	1,154	1,106	61	3,506	1,792	1,714
7	2,259	1,160	1,099	62	3,240	1,668	1,572
8	2,394	1,207	1,187	63	3,181	1,663	1,518
9	2,354	1,202	1,152	64	3,044	1,509	1,535
10 ～ 14 歳	12,342	6,293	6,049	65 ～ 69 歳	13,676	6,682	6,994
10	2,377	1,227	1,150	65	2,810	1,426	1,384
11	2,454	1,244	1,210	66	2,807	1,399	1,408
12	2,452	1,238	1,214	67	2,552	1,226	1,326
13	2,457	1,262	1,195	68	2,737	1,341	1,396
14	2,602	1,322	1,280	69	2,770	1,290	1,480
15 ～ 19 歳	13,303	6,844	6,459	70 ～ 74 歳	15,577	7,240	8,337
15	2,536	1,291	1,245	70	2,848	1,322	1,526
16	2,624	1,383	1,241	71	2,849	1,290	1,559
17	2,722	1,415	1,307	72	3,087	1,462	1,625
18	2,790	1,395	1,395	73	3,267	1,558	1,709
19	2,631	1,360	1,271	74	3,526	1,608	1,918
20 ～ 24 歳	14,601	7,263	7,338	75 ～ 79 歳	16,484	7,380	9,104
20	2,794	1,404	1,390	75	3,901	1,759	2,142
21	2,909	1,452	1,457	76	3,798	1,753	2,045
22	2,920	1,465	1,455	77	3,875	1,758	2,117
23	2,974	1,507	1,467	78	2,589	1,123	1,466
24	3,004	1,435	1,569	79	2,321	987	1,334
25 ～ 29 歳	13,225	6,601	6,624	80 ～ 84 歳	13,522	5,621	7,901
25	2,803	1,439	1,364	80	2,862	1,262	1,600
26	2,754	1,361	1,393	81	2,807	1,148	1,659
27	2,626	1,292	1,334	82	2,792	1,154	1,638
28	2,497	1,241	1,256	83	2,671	1,088	1,583
29	2,545	1,268	1,277	84	2,390	969	1,421
30 ～ 34 歳	13,724	6,901	6,823	85 ～ 89 歳	8,942	3,535	5,407
30	2,731	1,431	1,300	85	2,069	830	1,239
31	2,566	1,290	1,276	86	1,846	807	1,039
32	2,761	1,385	1,376	87	1,834	725	1,109
33	2,792	1,374	1,418	88	1,648	580	1,068
34	2,874	1,421	1,453	89	1,545	593	952
35 ～ 39 歳	15,443	7,803	7,640	90 ～ 94 歳	4,203	1,360	2,843
35	2,809	1,456	1,353	90	1,134	407	727
36	3,054	1,473	1,581	91	1,053	359	694
37	3,146	1,616	1,530	92	850	276	574
38	3,121	1,557	1,564	93	625	185	440
39	3,313	1,701	1,612	94	541	133	408
40 ～ 44 歳	17,190	8,774	8,416	95 ～ 99 歳	1,222	286	936
40	3,384	1,706	1,678	95	428	107	321
41	3,366	1,763	1,603	96	356	89	267
42	3,499	1,777	1,722	97	197	52	145
43	3,381	1,717	1,664	98	159	30	129
44	3,560	1,811	1,749	99	82	8	74
45 ～ 49 歳	20,577	10,440	10,137	100 歳 以上	191	26	165
45	3,807	1,923	1,884	年齢不詳	4,977	2,225	2,752
46	3,837	1,964	1,873	【平均年齢】	47.58	46.18	48.91
47	4,092	2,096	1,996				
48	4,374	2,205	2,169				
49	4,467	2,252	2,215				
50 ～ 54 歳	23,960	11,873	12,087				
50	4,697	2,341	2,356				
51	4,884	2,403	2,481				
52	4,868	2,431	2,437				
53	4,741	2,332	2,409				
54	4,770	2,366	2,404				

第18表 年齢（各歳・5歳階級）、男女別人口 - 栄区

令和7年1月1日現在

年齢（歳）	総数	男	女	年齢（歳）	総数	男	女
総数	120,343	58,364	61,979				
0～4歳	3,787	1,922	1,865	55～59歳	9,014	4,666	4,348
0	691	363	328	55	1,984	1,047	937
1	726	357	369	56	2,006	998	1,008
2	782	387	395	57	1,963	1,036	927
3	815	410	405	58	1,389	706	683
4	773	405	368	59	1,672	879	793
5～9歳	4,078	2,128	1,950	60～64歳	6,851	3,384	3,467
5	770	400	370	60	1,580	795	785
6	802	415	387	61	1,360	713	647
7	794	408	386	62	1,312	609	703
8	895	473	422	63	1,305	664	641
9	817	432	385	64	1,294	603	691
10～14歳	4,745	2,450	2,295	65～69歳	5,974	2,867	3,107
10	861	453	408	65	1,286	621	665
11	919	464	455	66	1,152	551	601
12	957	501	456	67	1,134	564	570
13	972	502	470	68	1,171	549	622
14	1,036	530	506	69	1,231	582	649
15～19歳	5,360	2,766	2,594	70～74歳	7,168	3,205	3,963
15	1,031	519	512	70	1,232	582	650
16	1,050	542	508	71	1,277	575	702
17	1,023	534	489	72	1,444	639	805
18	1,151	607	544	73	1,540	688	852
19	1,105	564	541	74	1,675	721	954
20～24歳	5,792	2,901	2,891	75～79歳	8,595	3,639	4,956
20	1,178	617	561	75	1,836	769	1,067
21	1,221	622	599	76	1,887	777	1,110
22	1,225	622	603	77	2,033	892	1,141
23	1,104	536	568	78	1,496	631	865
24	1,064	504	560	79	1,343	570	773
25～29歳	5,108	2,492	2,616	80～84歳	7,901	3,388	4,513
25	1,042	498	544	80	1,637	681	956
26	1,029	497	532	81	1,755	758	997
27	1,036	509	527	82	1,590	714	876
28	1,022	521	501	83	1,558	675	883
29	979	467	512	84	1,361	560	801
30～34歳	5,346	2,670	2,676	85～89歳	4,778	2,106	2,672
30	1,079	508	571	85	1,147	482	665
31	1,055	501	554	86	962	434	528
32	1,031	533	498	87	1,007	493	514
33	1,140	594	546	88	870	352	518
34	1,041	534	507	89	792	345	447
35～39歳	5,772	2,929	2,843	90～94歳	2,100	789	1,311
35	1,134	558	576	90	597	260	337
36	1,120	555	565	91	465	180	285
37	1,214	629	585	92	436	177	259
38	1,093	583	510	93	361	109	252
39	1,211	604	607	94	241	63	178
40～44歳	6,597	3,338	3,259	95～99歳	628	159	469
40	1,231	646	585	95	201	52	149
41	1,304	658	646	96	174	44	130
42	1,319	670	649	97	98	29	69
43	1,389	653	736	98	96	20	76
44	1,354	711	643	99	59	14	45
45～49歳	8,143	4,078	4,065	100歳以上	100	13	87
45	1,492	753	739	年齢不詳	1,977	1,243	734
46	1,512	741	771	【平均年齢】	50.20	48.67	51.63
47	1,624	828	796				
48	1,654	804	850				
49	1,861	952	909				
50～54歳	10,529	5,231	5,298				
50	2,014	1,014	1,000				
51	2,202	1,091	1,111				
52	2,063	1,004	1,059				
53	2,156	1,088	1,068				
54	2,094	1,034	1,060				

第18表 年齢（各歳・5歳階級）、男女別人口 - 泉区

令和7年1月1日現在

年齢（歳）	総数	男	女	年齢（歳）	総数	男	女
総数	150,436	72,652	77,784				
0 ～ 4 歳	4,834	2,459	2,375	55 ～ 59 歳	11,837	5,994	5,843
0	921	489	432	55	2,454	1,210	1,244
1	900	467	433	56	2,574	1,322	1,252
2	990	467	523	57	2,613	1,347	1,266
3	1,001	498	503	58	1,860	928	932
4	1,022	538	484	59	2,336	1,187	1,149
5 ～ 9 歳	5,547	2,825	2,722	60 ～ 64 歳	9,469	4,731	4,738
5	1,077	541	536	60	2,135	1,062	1,073
6	1,138	585	553	61	1,909	947	962
7	1,084	536	548	62	1,885	947	938
8	1,058	557	501	63	1,789	904	885
9	1,190	606	584	64	1,751	871	880
10 ～ 14 歳	6,027	3,088	2,939	65 ～ 69 歳	8,011	3,989	4,022
10	1,147	610	537	65	1,631	821	810
11	1,125	580	545	66	1,664	847	817
12	1,264	642	622	67	1,556	771	785
13	1,209	616	593	68	1,559	779	780
14	1,282	640	642	69	1,601	771	830
15 ～ 19 歳	6,818	3,548	3,270	70 ～ 74 歳	9,006	4,266	4,740
15	1,320	671	649	70	1,637	763	874
16	1,361	691	670	71	1,642	792	850
17	1,410	758	652	72	1,849	900	949
18	1,398	752	646	73	1,864	905	959
19	1,329	676	653	74	2,014	906	1,108
20 ～ 24 歳	7,238	3,601	3,637	75 ～ 79 歳	9,851	4,460	5,391
20	1,453	756	697	75	2,347	1,079	1,268
21	1,459	764	695	76	2,269	967	1,302
22	1,453	698	755	77	2,294	1,081	1,213
23	1,460	707	753	78	1,527	710	817
24	1,413	676	737	79	1,414	623	791
25 ～ 29 歳	7,055	3,481	3,574	80 ～ 84 歳	8,526	3,601	4,925
25	1,375	664	711	80	1,784	781	1,003
26	1,449	705	744	81	1,868	775	1,093
27	1,404	695	709	82	1,733	747	986
28	1,421	720	701	83	1,680	692	988
29	1,406	697	709	84	1,461	606	855
30 ～ 34 歳	7,012	3,511	3,501	85 ～ 89 歳	5,382	2,124	3,258
30	1,502	701	801	85	1,246	482	764
31	1,363	700	663	86	1,111	474	637
32	1,384	709	675	87	1,164	469	695
33	1,334	665	669	88	965	353	612
34	1,429	736	693	89	896	346	550
35 ～ 39 歳	7,287	3,629	3,658	90 ～ 94 歳	2,752	884	1,868
35	1,334	655	679	90	750	257	493
36	1,504	755	749	91	688	225	463
37	1,463	733	730	92	533	165	368
38	1,464	712	752	93	441	138	303
39	1,522	774	748	94	340	99	241
40 ～ 44 歳	8,312	4,191	4,121	95 ～ 99 歳	774	173	601
40	1,620	815	805	95	254	51	203
41	1,626	826	800	96	207	55	152
42	1,646	841	805	97	141	30	111
43	1,647	815	832	98	98	23	75
44	1,773	894	879	99	74	14	60
45 ～ 49 歳	9,959	5,029	4,930	100 歳以上	137	10	127
45	1,821	943	878	年齢不詳	1,608	614	994
46	1,870	956	914	【平均年齢】	49.44	47.96	50.82
47	1,982	1,006	976				
48	2,101	1,032	1,069				
49	2,185	1,092	1,093				
50 ～ 54 歳	12,994	6,444	6,550				
50	2,558	1,279	1,279				
51	2,647	1,312	1,335				
52	2,570	1,273	1,297				
53	2,619	1,308	1,311				
54	2,600	1,272	1,328				

第18表 年齢（各歳・5歳階級）、男女別人口 - 瀬谷区

令和7年1月1日現在

年齢（歳）	総数	男	女	年齢（歳）	総数	男	女
総数	121,200	58,457	62,743				
0 ～ 4 歳	3,894	2,055	1,839	55 ～ 59 歳	9,272	4,700	4,572
0	750	382	368	55	1,989	1,027	962
1	765	399	366	56	1,950	1,005	945
2	777	402	375	57	1,988	1,003	985
3	780	424	356	58	1,487	747	740
4	822	448	374	59	1,858	918	940
5 ～ 9 歳	4,220	2,163	2,057	60 ～ 64 歳	7,284	3,660	3,624
5	797	406	391	60	1,594	793	801
6	834	437	397	61	1,550	812	738
7	799	415	384	62	1,451	727	724
8	852	447	405	63	1,388	694	694
9	938	458	480	64	1,301	634	667
10 ～ 14 歳	4,744	2,391	2,353	65 ～ 69 歳	6,105	3,003	3,102
10	870	435	435	65	1,226	632	594
11	947	462	485	66	1,320	654	666
12	978	494	484	67	1,167	570	597
13	949	497	452	68	1,170	565	605
14	1,000	503	497	69	1,222	582	640
15 ～ 19 歳	5,625	2,879	2,746	70 ～ 74 歳	6,882	3,199	3,683
15	1,052	529	523	70	1,306	621	685
16	1,106	564	542	71	1,228	597	631
17	1,128	601	527	72	1,405	648	757
18	1,145	567	578	73	1,393	644	749
19	1,194	618	576	74	1,550	689	861
20 ～ 24 歳	6,187	3,115	3,072	75 ～ 79 歳	7,561	3,262	4,299
20	1,195	617	578	75	1,853	806	1,047
21	1,333	680	653	76	1,748	750	998
22	1,242	609	633	77	1,732	740	992
23	1,201	591	610	78	1,172	540	632
24	1,216	618	598	79	1,056	426	630
25 ～ 29 歳	6,111	3,055	3,056	80 ～ 84 歳	6,674	2,787	3,887
25	1,143	536	607	80	1,358	584	774
26	1,310	667	643	81	1,463	589	874
27	1,241	617	624	82	1,339	564	775
28	1,232	603	629	83	1,284	537	747
29	1,185	632	553	84	1,230	513	717
30 ～ 34 歳	5,938	3,021	2,917	85 ～ 89 歳	4,384	1,685	2,699
30	1,250	621	629	85	1,066	418	648
31	1,214	614	600	86	903	370	533
32	1,166	591	575	87	887	319	568
33	1,165	615	550	88	807	318	489
34	1,143	580	563	89	721	260	461
35 ～ 39 歳	6,113	3,144	2,969	90 ～ 94 歳	2,152	655	1,497
35	1,109	554	555	90	560	215	345
36	1,263	626	637	91	485	136	349
37	1,283	678	605	92	441	117	324
38	1,212	625	587	93	343	104	239
39	1,246	661	585	94	323	83	240
40 ～ 44 歳	6,623	3,373	3,250	95 ～ 99 歳	623	141	482
40	1,291	622	669	95	197	46	151
41	1,356	698	658	96	174	39	135
42	1,356	711	645	97	110	26	84
43	1,331	698	633	98	87	24	63
44	1,289	644	645	99	55	6	49
45 ～ 49 歳	8,144	4,102	4,042	100 歳以上	89	16	73
45	1,498	755	743	年齢不詳	2,087	809	1,278
46	1,542	759	783	【平均年齢】	48.97	47.25	50.58
47	1,608	800	808				
48	1,708	864	844				
49	1,788	924	864				
50 ～ 54 歳	10,488	5,242	5,246				
50	1,997	978	1,019				
51	2,109	1,032	1,077				
52	2,163	1,105	1,058				
53	2,092	1,046	1,046				
54	2,127	1,081	1,046				

第19表 男女、行政区、年齢3区分別人口の対前年増加数及び増加率

令和7年

男 女 行政区	人口増加数				対前年増加率			
	総数	0～14歳	15～64歳	65歳以上	総数	0～14歳	15～64歳	65歳以上
総 数	364	-9,071	5,881	3,554	0.01	-2.17	0.25	0.38
鶴見区	1,863	-775	2,420	218	0.63	-2.27	1.27	0.35
神奈川区	2,111	-403	2,394	120	0.85	-1.56	1.48	0.23
西区	1,044	-154	1,032	166	0.98	-1.39	1.42	0.83
中区	1,308	-233	1,269	272	0.86	-1.70	1.34	0.80
南港区	418	-323	914	-173	0.21	-1.79	0.74	-0.34
南区	-1,699	-669	-1,102	72	-0.80	-2.93	-0.88	0.12
保土ヶ谷区	-491	-379	-189	77	-0.24	-1.81	-0.15	0.14
旭区	-924	-567	-26	-331	-0.38	-2.17	-0.02	-0.46
磯子区	-569	-477	-80	-12	-0.34	-2.67	-0.08	-0.03
金沢区	-1,284	-615	-683	14	-0.66	-3.16	-0.61	0.02
港北区	2,643	-218	2,256	605	0.73	-0.51	0.95	0.86
緑区	-209	-586	53	324	-0.11	-2.67	0.05	0.71
青葉区	-1,204	-1,022	-1,345	1,163	-0.39	-2.77	-0.69	1.63
都筑区	-609	-1,054	-620	1,065	-0.28	-3.53	-0.44	2.57
戸塚区	-868	-762	-366	260	-0.31	-2.22	-0.21	0.35
栄区	-557	-302	-189	-66	-0.46	-2.34	-0.28	-0.18
泉区	-238	-326	148	-60	-0.16	-1.95	0.17	-0.13
瀬谷区	-371	-206	-5	-160	-0.31	-1.58	-0.01	-0.46
男	-76	-4,370	3,028	1,266	0.00	-2.04	0.26	0.31
鶴見区	1,076	-488	1,435	129	0.71	-2.78	1.41	0.46
神奈川区	1,095	-186	1,237	44	0.86	-1.42	1.47	0.19
西区	526	-43	489	80	0.98	-0.77	1.30	0.91
中区	789	-96	764	121	1.02	-1.36	1.57	0.72
南港区	42	-209	374	-123	0.04	-2.25	0.59	-0.53
南区	-916	-317	-532	-67	-0.88	-2.73	-0.85	-0.25
保土ヶ谷区	-289	-192	-86	-11	-0.29	-1.78	-0.13	-0.05
旭区	-489	-300	25	-214	-0.42	-2.27	0.04	-0.69
磯子区	-298	-236	-6	-56	-0.37	-2.58	-0.01	-0.29
金沢区	-597	-303	-274	-20	-0.63	-3.05	-0.49	-0.08
港北区	1,364	10	1,005	349	0.75	0.05	0.83	1.14
緑区	-176	-258	-12	94	-0.20	-2.30	-0.02	0.47
青葉区	-703	-505	-768	570	-0.47	-2.67	-0.81	1.80
都筑区	-415	-515	-401	501	-0.39	-3.36	-0.57	2.73
戸塚区	-574	-368	-237	31	-0.42	-2.11	-0.28	0.10
栄区	-246	-127	-54	-65	-0.42	-1.92	-0.16	-0.40
泉区	-109	-132	49	-26	-0.15	-1.55	0.11	-0.13
瀬谷区	-156	-105	20	-71	-0.27	-1.56	0.06	-0.48
女	440	-4,701	2,853	2,288	0.02	-2.30	0.25	0.44
鶴見区	787	-287	985	89	0.55	-1.73	1.11	0.26
神奈川区	1,016	-217	1,157	76	0.83	-1.70	1.50	0.26
西区	518	-111	543	86	0.99	-2.01	1.55	0.77
中区	519	-137	505	151	0.69	-2.06	1.10	0.87
南港区	376	-114	540	-50	0.38	-1.30	0.90	-0.18
南区	-783	-352	-570	139	-0.71	-3.13	-0.92	0.40
保土ヶ谷区	-202	-187	-103	88	-0.19	-1.85	-0.17	0.29
旭区	-435	-267	-51	-117	-0.35	-2.07	-0.07	-0.28
磯子区	-271	-241	-74	44	-0.32	-2.77	-0.16	0.17
金沢区	-687	-312	-409	34	-0.69	-3.28	-0.74	0.10
港北区	1,279	-228	1,251	256	0.70	-1.10	1.07	0.65
緑区	-33	-328	65	230	-0.04	-3.07	0.12	0.89
青葉区	-501	-517	-577	593	-0.31	-2.88	-0.58	1.49
都筑区	-194	-539	-219	564	-0.18	-3.71	-0.31	2.44
戸塚区	-294	-394	-129	229	-0.20	-2.34	-0.15	0.55
栄区	-311	-175	-135	-1	-0.50	-2.78	-0.39	0.00
泉区	-129	-194	99	-34	-0.17	-2.36	0.23	-0.14
瀬谷区	-215	-101	-25	-89	-0.34	-1.59	-0.07	-0.45

注) 令和6年、令和7年の各1月1日現在人口を基に計算しています。

第20表 行政区の世帯数の

年次	横浜市	鶴見区	神奈川区	西区	中区	南区	港南区	保土ヶ谷区	旭区
昭和 5 (1930)年 ¹⁾	135,929	17,581	28,668	…	73,167	…	…	8,752	…
10 (1935)年 ¹⁾	148,545	23,357	32,024	…	75,372	…	…	9,578	…
15 (1940)年 ¹⁾	198,415	33,849	34,843	…	84,221	…	…	12,419	…
22 (1947)年 ¹⁾	177,892	30,799	19,035	15,009	17,770	27,396	…	13,520	…
24 (1949)年 ¹⁾	198,240	35,050	22,033	18,444	19,968	30,198	…	14,796	…
25 (1950)年 ¹⁾	210,454	38,100	24,077	19,961	21,389	32,117	…	15,685	…
30 (1955)年 ¹⁾	255,833	45,118	32,754	23,442	24,692	39,295	…	21,107	…
35 (1960)年 ¹⁾	343,533	57,605	45,114	26,996	32,991	49,354	…	34,765	…
36 (1961)年 ¹⁾	364,244	61,542	47,573	27,093	33,361	51,942	…	38,527	…
37 (1962)年 ¹⁾	393,719	65,628	50,735	28,074	34,533	55,780	…	42,902	…
38 (1963)年 ¹⁾	422,186	67,608	53,730	29,669	35,388	59,717	…	47,887	…
39 (1964)年 ¹⁾	452,966	69,057	56,168	30,492	36,140	64,046	…	52,742	…
40 (1965)年 ¹⁾	481,943	69,830	55,727	29,405	37,289	68,624	…	58,589	…
41 (1966)年 ¹⁾	509,225	70,487	56,814	29,629	38,560	72,236	…	62,713	…
42 (1967)年 ¹⁾	540,340	71,460	58,182	29,924	39,590	74,763	…	67,299	…
43 (1968)年 ¹⁾	575,841	72,490	59,958	30,400	39,942	77,646	…	73,777	…
44 (1969)年 ¹⁾	610,781	71,714	62,588	31,240	40,830	54,590	25,928	46,270	37,082
45 (1970)年 ¹⁾	643,262	74,739	63,249	29,760	42,146	58,150	28,395	47,393	44,057
46 (1971)年 ¹⁾	681,938	76,308	65,121	29,929	42,102	59,115	31,124	48,577	48,475
47 (1972)年 ¹⁾	714,291	76,134	66,415	30,106	42,093	60,276	33,116	50,652	51,387
48 (1973)年 ¹⁾	736,662	74,791	66,205	29,895	41,921	59,896	34,029	51,065	53,125
49 (1974)年 ¹⁾	758,899	73,261	66,860	29,344	41,821	61,148	37,407	51,064	54,313
50 (1975)年	763,271	72,670	66,890	29,238	41,808	61,663	38,989	51,203	54,834
51 (1976)年	798,711	76,017	69,436	29,069	45,797	64,282	44,692	53,847	56,849
52 (1977)年	807,720	75,318	68,183	28,453	44,932	63,325	48,929	53,791	57,783
53 (1978)年	814,603	74,034	67,253	27,708	44,441	62,821	50,654	54,380	58,206
54 (1979)年	821,607	72,735	66,093	27,060	43,957	62,504	52,216	54,589	58,527
55 (1980)年	829,282	72,036	66,278	26,266	43,647	62,251	52,991	54,690	59,163
56 (1981)年	925,938	82,777	72,966	28,792	46,637	66,045	57,454	58,870	64,923
57 (1982)年	944,762	83,644	73,534	28,807	46,839	66,127	59,055	59,863	65,892
58 (1983)年	966,332	84,692	74,072	28,896	46,941	66,533	60,417	60,915	68,009
59 (1984)年	990,592	85,917	75,366	29,122	47,295	67,379	62,290	61,508	69,950
60 (1985)年	1,015,310	87,013	76,556	29,474	47,935	68,026	64,430	62,770	71,894
61 (1986)年	1,029,818	87,942	75,122	29,599	48,029	68,574	66,184	62,500	73,978
62 (1987)年	1,060,789	90,208	76,851	30,092	48,524	70,334	68,660	63,262	75,940
63 (1988)年	1,091,475	91,859	78,107	30,112	48,676	71,826	71,587	64,867	78,230
64 (1989)年	1,119,297	94,155	79,933	30,437	49,288	72,812	72,968	66,757	80,074
平成 2 (1990)年	1,148,840	96,258	81,525	30,967	50,397	74,005	74,132	68,385	82,248
3 (1991)年	1,172,997	98,048	83,331	31,340	50,835	75,325	75,128	71,407	83,785
4 (1992)年	1,197,312	100,331	84,696	31,684	51,664	76,176	76,324	71,785	85,511
5 (1993)年	1,218,965	101,739	86,023	32,153	51,342	77,301	77,111	73,288	87,225
6 (1994)年	1,236,647	102,042	86,927	32,364	50,605	78,368	77,623	74,793	88,767
7 (1995)年	1,249,946	102,507	87,139	32,788	49,632	78,856	78,134	75,573	89,603
8 (1996)年	1,263,108	103,800	89,010	33,103	54,274	79,376	79,052	75,479	88,912
9 (1997)年	1,282,711	104,891	90,100	33,382	55,351	80,275	79,992	76,262	90,071
10 (1998)年	1,304,373	105,386	90,971	34,428	56,233	81,852	80,901	77,462	91,486
11 (1999)年	1,330,345	106,778	92,287	35,285	57,683	83,377	82,221	78,695	93,088
12 (2000)年	1,354,590	107,833	93,680	36,059	59,355	84,623	83,240	80,263	94,780
13 (2001)年	1,374,780	109,095	95,759	36,710	61,201	85,353	83,466	81,861	94,684
14 (2002)年	1,407,315	110,838	99,026	37,901	63,946	87,240	84,806	83,154	96,373
15 (2003)年	1,437,754	112,920	100,617	38,775	66,212	88,688	85,971	84,856	98,245
16 (2004)年	1,465,251	114,677	102,944	40,711	68,648	90,297	87,203	85,819	99,282
17 (2005)年	1,489,727	116,906	104,573	41,389	71,352	91,098	88,423	86,145	99,941
18 (2006)年	1,482,497	116,907	104,408	42,079	70,582	88,327	85,632	85,377	96,394
19 (2007)年	1,507,645	118,586	105,146	42,586	71,783	89,378	86,648	86,591	97,351
20 (2008)年	1,534,190	120,273	107,857	44,929	73,168	89,911	87,718	88,046	98,334
21 (2009)年	1,559,178	122,121	109,968	46,993	74,434	91,145	88,777	89,291	99,318
22 (2010)年	1,578,396	123,098	111,602	47,814	76,496	92,290	89,558	90,278	100,429
23 (2011)年	1,584,554	124,274	113,488	49,093	75,657	92,454	90,103	90,019	101,071
24 (2012)年	1,595,139	125,708	113,785	49,826	75,777	92,752	90,206	90,322	101,678
25 (2013)年	1,606,723	127,136	114,797	50,423	76,612	93,251	90,314	90,602	102,089
26 (2014)年	1,618,734	129,427	115,777	50,845	76,886	93,610	90,355	91,136	102,267
27 (2015)年	1,632,699	130,733	117,204	51,212	77,587	94,332	90,708	91,946	102,809
28 (2016)年	1,646,348	132,732	119,479	51,853	79,096	95,479	91,051	92,705	102,886
29 (2017)年	1,661,002	134,532	120,957	52,039	79,506	96,335	91,598	94,013	103,547
30 (2018)年	1,674,601	136,090	122,426	53,060	79,929	97,519	92,159	94,817	104,247
31 (2019)年	1,692,610	138,074	124,207	54,636	80,360	98,812	93,071	95,306	105,324
令和 2 (2020)年	1,713,356	140,329	126,093	55,811	81,445	99,863	94,026	96,671	106,227
3 (2021)年	1,754,256	145,555	129,096	56,957	85,211	103,852	95,553	99,152	107,020
4 (2022)年	1,766,617	145,521	130,387	57,244	84,877	104,546	96,561	99,615	107,254
5 (2023)年	1,782,399	146,436	132,168	58,309	86,306	105,833	96,985	100,131	107,797
6 (2024)年	1,800,110	148,477	133,811	59,195	87,787	108,002	97,410	101,108	108,425
7 (2025)年	1,819,315	151,169	136,376	60,347	89,471	109,276	97,610	101,892	109,142

注1) 昭和49年以前は各年10月1日現在。

2) … は区施行前のため該当数値なし。

推移（昭和5年～令和7年）

各年1月1日現在

磯子区	金沢区	港北区	緑区	青葉区	都筑区	戸塚区	栄区	泉区	瀬谷区	年次
7,761	S 5
8,214	10
15,908	...	10,021	7,154	15
24,650	...	17,275	12,438	22
14,179	12,281	18,008	13,283	24
14,515	12,783	18,486	13,341	25
15,881	14,266	22,840	16,438	30
18,414	17,544	34,985	25,765	35
19,021	18,122	38,717	28,346	36
19,934	19,340	44,096	32,697	37
20,972	20,754	49,573	36,888	38
23,109	22,402	55,886	42,924	39
24,948	23,063	62,718	51,750	40
26,230	24,086	69,068	59,402	41
28,154	25,591	78,257	67,120	42
29,320	27,892	89,576	74,840	43
30,823	30,122	65,256	32,362	61,658	20,318	44
32,039	31,310	67,968	37,432	65,669	20,955	45
36,196	33,748	73,744	44,800	70,494	22,205	46
38,896	35,419	77,863	51,352	76,948	23,634	47
40,850	36,923	82,569	56,756	83,735	24,902	48
41,983	38,705	84,405	62,073	90,510	26,005	49
42,002	38,885	84,513	62,764	91,581	26,231	50
46,397	41,078	82,873	64,892	96,051	27,431	51
46,493	41,752	83,592	67,477	99,644	28,048	52
46,985	42,172	83,522	70,341	103,638	28,448	53
46,660	44,108	83,645	72,747	107,858	28,908	54
46,437	45,082	84,308	75,346	111,770	29,017	55
52,689	50,572	96,773	93,874	122,292	31,274	56
53,777	52,390	98,558	98,754	125,480	32,042	57
54,615	54,155	100,770	104,360	128,635	33,322	58
55,610	55,462	102,760	111,253	132,489	34,191	59
56,307	56,805	105,117	117,687	136,484	34,812	60
56,146	57,469	104,600	124,422	140,140	35,113	61
57,683	60,293	107,308	131,753	72,665	37,312	34,179	35,725	62
59,179	62,555	109,953	138,150	75,793	38,051	35,508	37,022	63
59,987	64,320	113,323	142,823	78,269	38,879	37,132	38,140	64
61,971	66,387	117,014	147,725	80,252	39,788	38,721	39,065	H 2
62,429	67,574	120,727	150,849	81,359	40,655	40,039	40,166	3
63,448	69,681	125,045	154,354	82,722	41,421	41,408	41,062	4
63,768	70,698	128,130	158,536	84,614	42,184	42,821	42,032	5
64,182	71,787	132,026	162,139	85,553	42,631	44,228	42,612	6
64,589	72,698	117,108	51,740	92,282	38,988	86,780	43,097	45,449	42,983	7
64,741	73,110	118,756	52,672	92,416	40,434	87,326	42,503	45,871	42,273	8
65,514	74,141	120,561	53,383	93,694	43,474	88,924	42,736	47,102	42,858	9
66,041	75,400	122,658	54,466	95,630	46,315	90,464	43,057	48,407	43,216	10
66,760	75,843	125,559	55,957	98,155	49,900	92,106	43,382	49,370	43,899	11
66,822	76,762	127,806	57,675	100,402	52,761	93,507	43,612	50,804	44,606	12
66,519	77,861	129,941	59,709	102,842	55,638	94,382	43,865	51,127	44,767	13
67,229	78,960	132,838	61,618	106,598	58,420	95,900	44,620	52,399	45,449	14
68,049	80,169	135,598	64,199	108,913	60,269	98,557	45,808	53,449	46,459	15
68,346	80,943	137,975	65,761	111,149	62,395	100,010	47,039	54,573	47,479	16
68,804	82,918	140,363	66,653	113,109	63,761	101,274	48,777	55,552	48,689	17
68,210	84,271	141,140	66,425	113,814	65,933	101,722	47,835	55,175	48,266	18
69,123	85,625	144,679	67,701	115,751	67,827	104,870	48,867	56,549	48,584	19
70,545	85,969	148,147	68,975	117,125	70,285	106,409	49,464	57,943	49,092	20
71,026	86,622	150,449	70,392	118,492	73,447	108,150	50,147	58,887	49,519	21
71,463	87,004	152,079	71,166	120,345	75,360	109,226	50,519	59,630	50,039	22
71,006	86,694	154,669	71,281	120,661	75,259	109,748	50,481	58,993	49,603	23
71,150	86,996	156,209	71,662	121,988	76,703	110,244	50,776	59,495	49,862	24
71,189	87,026	157,600	72,398	122,917	78,286	110,832	50,934	60,150	50,167	25
71,704	87,331	160,065	73,019	123,700	79,138	111,573	50,976	60,514	50,411	26
72,906	87,653	161,979	73,698	124,818	79,875	112,542	51,088	60,908	50,701	27
74,694	86,644	163,377	74,629	125,469	80,601	113,441	50,954	60,793	50,465	28
75,299	87,159	164,981	75,592	126,484	81,361	114,614	50,971	61,240	50,774	29
75,869	87,632	166,366	76,130	127,123	81,678	115,970	51,122	61,448	51,016	30
76,427	87,999	168,508	76,945	128,328	82,504	117,957	51,160	61,844	51,148	31
77,059	88,473	170,825	78,135	129,589	83,925	119,663	51,457	62,339	51,426	R 2
78,764	89,757	175,565	79,600	133,143	84,733	122,244	52,639	62,972	52,443	3
79,156	90,406	176,936	80,278	134,290	86,320	123,355	53,366	63,514	52,991	4
79,419	90,444	179,364	80,890	135,233	87,330	124,348	54,076	63,873	53,457	5
79,916	90,569	181,160	81,668	135,908	88,415	125,390	54,479	64,229	54,161	6
80,343	90,966	183,687	82,545	136,721	89,399	126,126	54,783	64,896	54,566	7