

疾病別 警報・注意報 発生状況

平成26年第12週

| | インフルエンザ | RSウイルス感染症 | 咽頭結膜熱 | A群溶血性レンサ球菌咽頭炎 | 感染性胃腸炎 | 水痘 | 手足口病 | 伝染性紅斑 | 突発性発しん | 百日咳 | ヘルパンギーナ | 流行性耳下腺炎 | 急性出血性結膜炎 | 流行性角結膜炎 |
|--------|---------|-----------|-------|---------------|--------|------|------|-------|--------|-----|---------|---------|----------|---------|
| 警報レベル | 30 | | 3 | 8 | 20 | 7 | 5 | 2 | | 1 | 6 | 6 | 1 | 8 |
| 終息基準値 | 10 | | 1 | 4 | 12 | 4 | 2 | 1 | | 0.1 | 2 | 2 | 0.1 | 4 |
| 注意報レベル | 10 | | | | | 4 | | | | | | 3 | | |
| 横浜市 | 14.01 | 0.07 | 0.17 | 1.00 | 4.27 | 0.76 | - | 0.35 | 0.38 | - | - | 0.09 | - | 0.67 |
| 鶴見 | 8.56 | 0.17 | - | 0.33 | 3.00 | - | - | 0.17 | 0.33 | - | - | 0.33 | - | - |
| 神奈川 | 11.20 | 0.50 | - | 1.17 | 8.67 | 0.50 | - | 1.17 | 0.17 | - | - | - | - | - |
| 西 | 8.20 | - | - | 0.67 | 3.00 | - | - | - | 0.33 | - | - | - | | |
| 中 | 7.20 | - | - | - | 3.00 | 1.00 | - | 0.50 | 2.00 | - | - | - | - | - |
| 南 | 12.13 | - | - | 0.40 | 5.40 | - | - | - | - | - | - | - | - | 1.00 |
| 港南 | 17.38 | 0.20 | 1.40 | 1.60 | 5.00 | 0.80 | - | 0.60 | 0.60 | - | - | - | ... | ... |
| 保土ヶ谷 | 10.25 | - | - | 1.00 | 0.80 | 0.80 | - | - | - | - | - | - | - | 1.00 |
| 旭 | 18.20 | - | - | 0.83 | 2.00 | 0.83 | - | 0.50 | 0.33 | - | - | - | - | - |
| 磯子 | 11.00 | 0.25 | 1.00 | 0.25 | 2.50 | 0.75 | - | 0.25 | 0.25 | - | - | 0.25 | - | - |
| 金沢 | 12.75 | - | - | 0.80 | 2.20 | 0.80 | - | - | 0.40 | - | - | - | - | - |
| 港北 | 13.31 | - | 0.13 | 0.75 | 7.13 | 0.75 | - | 0.75 | 0.50 | - | - | - | - | - |
| 緑 | 21.43 | - | 0.40 | 3.20 | 6.80 | 0.40 | - | 0.40 | 1.00 | - | - | - | - | - |
| 青葉 | 13.30 | - | 0.17 | 0.67 | 3.33 | 0.83 | - | 0.33 | - | - | - | 0.17 | - | 0.50 |
| 都筑 | 17.83 | - | - | 0.50 | 2.75 | 1.00 | - | 0.25 | - | - | - | - | - | 1.00 |
| 戸塚 | 13.00 | - | - | - | 4.67 | 1.17 | - | 0.17 | 0.17 | - | - | - | - | 2.00 |
| 栄 | 16.57 | - | - | 2.75 | 5.25 | 2.00 | - | - | 0.25 | - | - | - | - | - |
| 泉 | 17.14 | - | - | 1.75 | 4.00 | 1.25 | - | 0.25 | - | - | - | 0.25 | - | 2.00 |
| 瀬谷 | 22.57 | - | - | 1.50 | 3.75 | 1.25 | - | 0.50 | 1.50 | - | - | 0.75 | - | 4.00 |

(- : 0) (... : 報告なし)

数字は報告定点当たり患者数です

**報告定点当たりの値が警報レベル もしくは警報レベル継続中です
報告定点当たりの値が注意報レベルに達しています**

(この数字は集計時点のものです。翌週以降、変動する可能性があります)

<< インフルエンザ >>

平成 26年 2月17日 ~ 3月23日
[平成 26年 第8週 ~ 第12週]

[区別・週別報告定点当り]

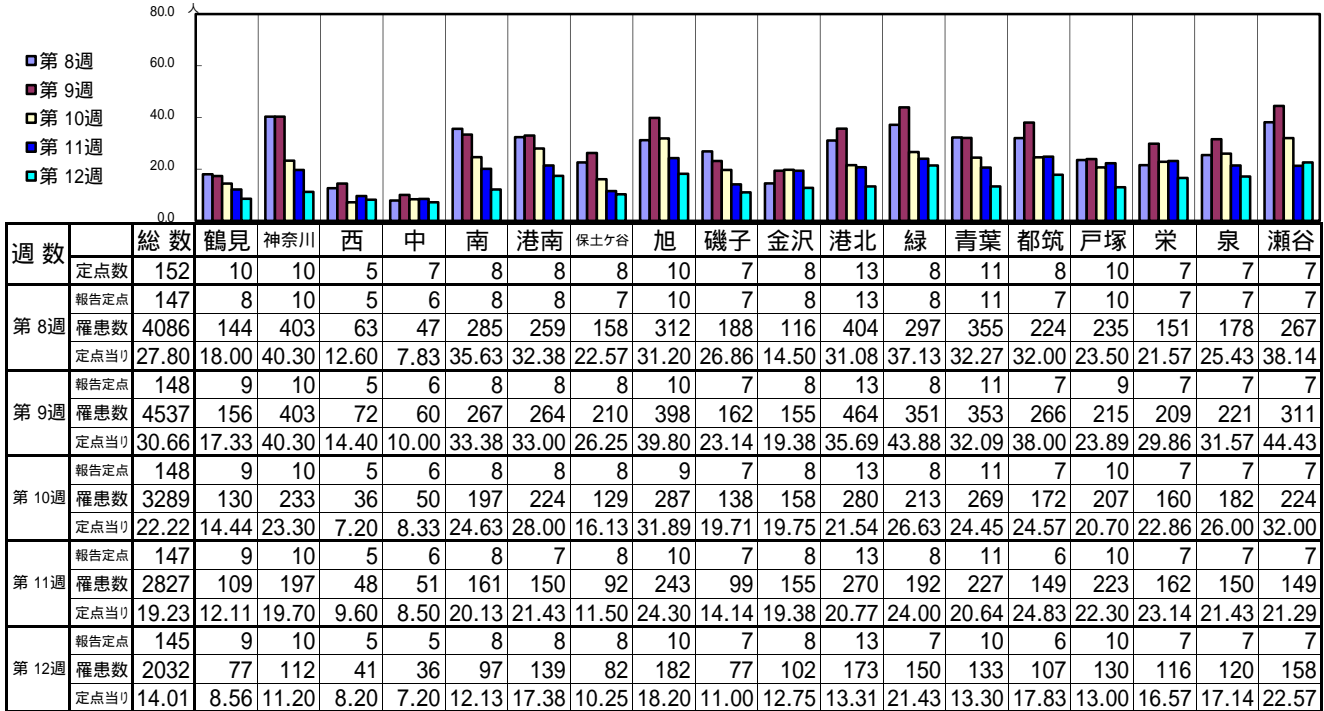

| 週数 | 合計 | ~5ヶ月 | ~11ヶ月 | 1歳 | 2歳 | 3歳 | 4歳 | 5歳 | 6歳 | 7歳 | 8歳 | 9歳 | 10~14歳 | 15~19歳 | 20~29歳 | 30~39歳 | 40~49歳 | 50~59歳 | 60~69歳 | 70~79歳 | 80歳以上 |
|------|------------|------|-------|------|------|------|------|------|------|------|------|------|--------|--------|--------|--------|--------|--------|--------|--------|-------|
| 第8週 | 罹患数 4086 | 7 | 29 | 99 | 128 | 160 | 255 | 265 | 311 | 473 | 377 | 307 | 835 | 109 | 87 | 226 | 233 | 100 | 47 | 30 | 8 |
| 第8週 | 定点当り 27.80 | 0.05 | 0.20 | 0.67 | 0.87 | 1.09 | 1.73 | 1.80 | 2.12 | 3.22 | 2.56 | 2.09 | 5.68 | 0.74 | 0.59 | 1.54 | 1.59 | 0.68 | 0.32 | 0.20 | 0.05 |
| 第9週 | 罹患数 4537 | 7 | 29 | 111 | 146 | 187 | 259 | 389 | 422 | 452 | 350 | 346 | 920 | 137 | 114 | 228 | 226 | 109 | 64 | 30 | 11 |
| 第9週 | 定点当り 30.66 | 0.05 | 0.20 | 0.75 | 0.99 | 1.26 | 1.75 | 2.63 | 2.85 | 3.05 | 2.36 | 2.34 | 6.22 | 0.93 | 0.77 | 1.54 | 1.53 | 0.74 | 0.43 | 0.20 | 0.07 |
| 第10週 | 罹患数 3289 | 5 | 29 | 107 | 107 | 148 | 234 | 282 | 313 | 277 | 241 | 205 | 637 | 121 | 85 | 163 | 177 | 76 | 49 | 26 | 7 |
| 第10週 | 定点当り 22.22 | 0.03 | 0.20 | 0.72 | 0.72 | 1.00 | 1.58 | 1.91 | 2.11 | 1.87 | 1.63 | 1.39 | 4.30 | 0.82 | 0.57 | 1.10 | 1.20 | 0.51 | 0.33 | 0.18 | 0.05 |
| 第11週 | 罹患数 2827 | 2 | 21 | 83 | 89 | 118 | 194 | 227 | 251 | 204 | 206 | 186 | 592 | 112 | 62 | 162 | 179 | 69 | 37 | 25 | 8 |
| 第11週 | 定点当り 19.23 | 0.01 | 0.14 | 0.56 | 0.61 | 0.80 | 1.32 | 1.54 | 1.71 | 1.39 | 1.40 | 1.27 | 4.03 | 0.76 | 0.42 | 1.10 | 1.22 | 0.47 | 0.25 | 0.17 | 0.05 |
| 第12週 | 罹患数 2032 | 1 | 16 | 71 | 75 | 84 | 134 | 147 | 149 | 176 | 126 | 106 | 397 | 93 | 67 | 117 | 152 | 67 | 34 | 15 | 5 |
| 第12週 | 定点当り 14.01 | 0.01 | 0.11 | 0.49 | 0.52 | 0.58 | 0.92 | 1.01 | 1.03 | 1.21 | 0.87 | 0.73 | 2.74 | 0.64 | 0.46 | 0.81 | 1.05 | 0.46 | 0.23 | 0.10 | 0.03 |

[年齢層別5週分集計]

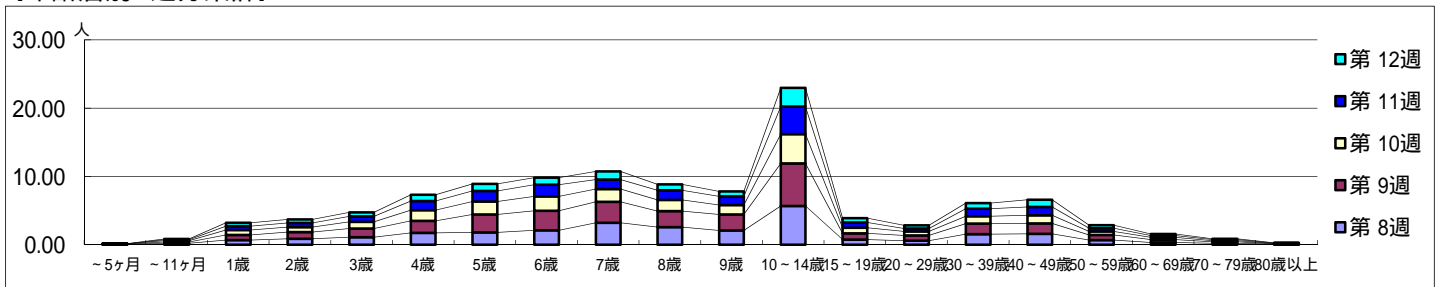

[定点当りの患者数]

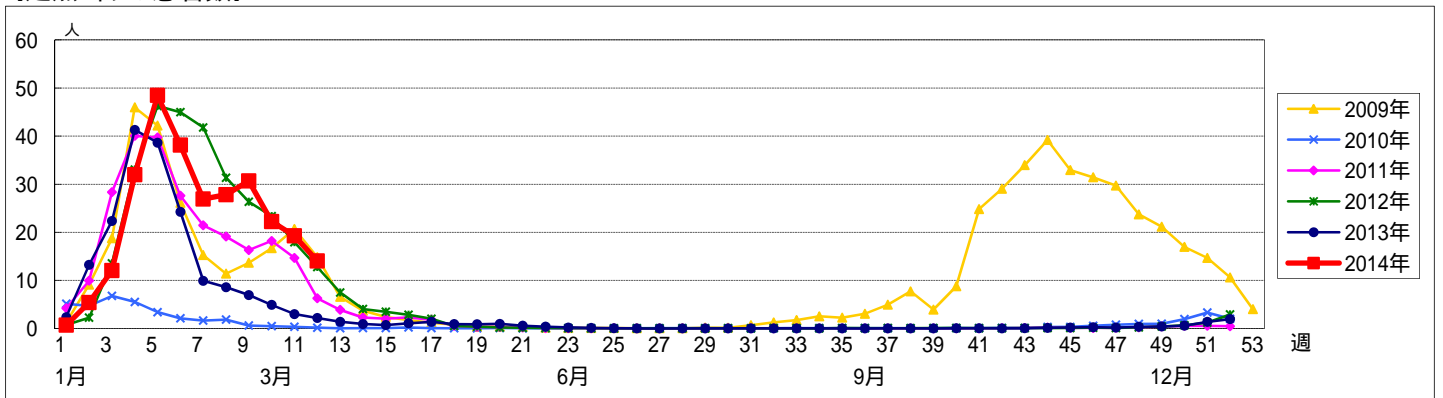

<< RSウイルス感染症 >>

平成 26年 2月17日 ~ 3月23日
[平成 26年 第8週 ~ 第12週]

【区別・週別報告定点当り】

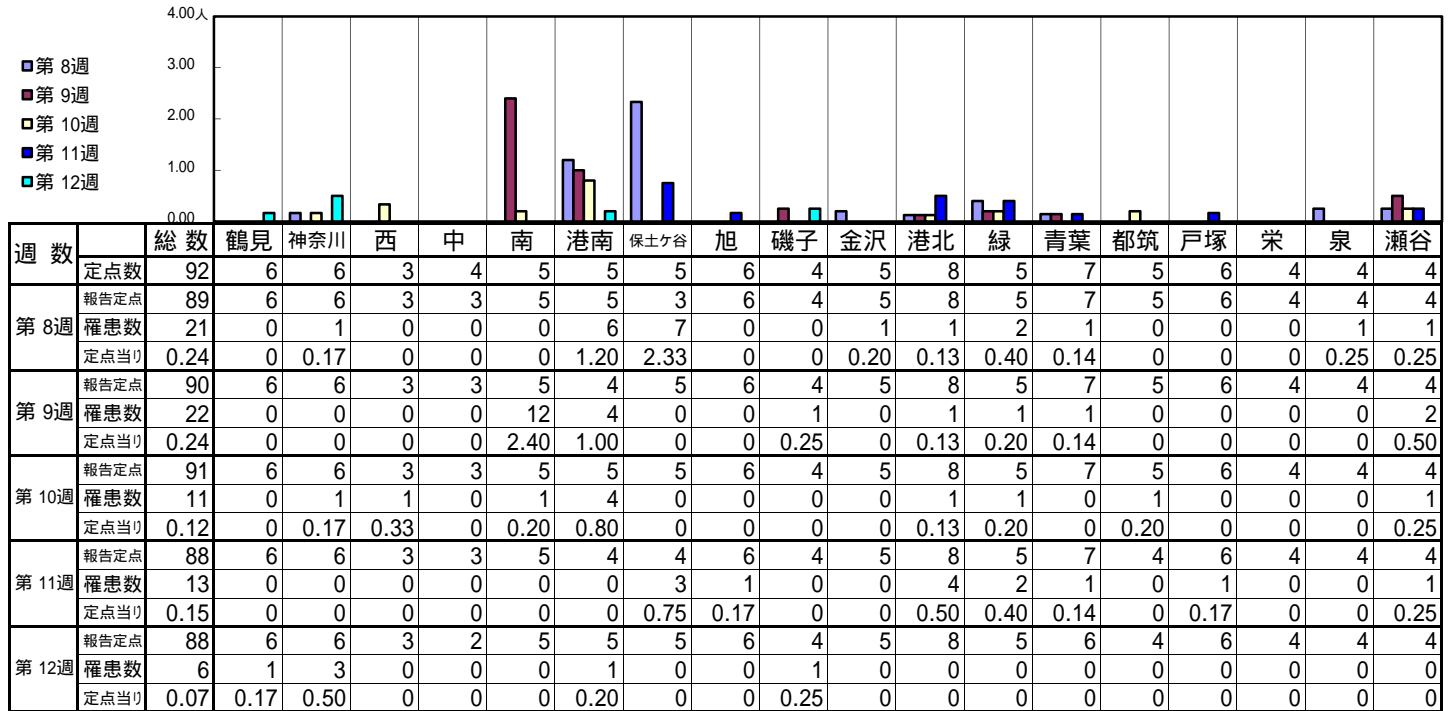

| 週数 | 合計 | ~5ヶ月 | ~11ヶ月 | 1歳 | 2歳 | 3歳 | 4歳 | 5歳 | 6歳 | 7歳 | 8歳 | 9歳 | 10~14歳 | 15~19歳 | 20歳以上 |
|------|-----------|------|-------|----|----|----|----|----|----|----|----|----|--------|--------|-------|
| 第8週 | 罹患数 21 | 1 | 4 | 5 | 2 | 1 | 1 | | | | | | 1 | 1 | 5 |
| 第9週 | 罹患数 22 | 2 | 3 | 10 | 5 | 1 | | 1 | | | | | | | |
| 第10週 | 罹患数 11 | 4 | 3 | 2 | 2 | | | | | | | | | | |
| 第11週 | 罹患数 13 | 3 | 2 | 5 | | 1 | | 2 | | | | | | | |
| 第12週 | 罹患数 6 | 1 | 2 | 3 | | | | | | | | | | | |

【年齢層別5週分集計】

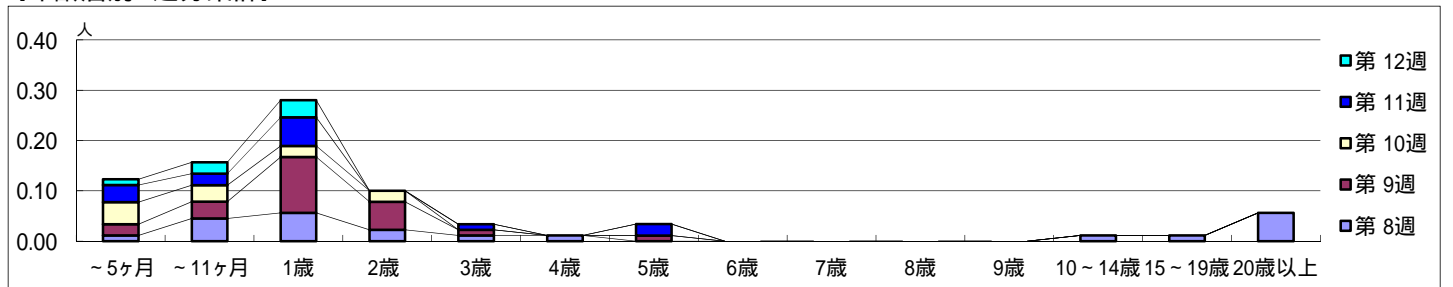

【定点当りの患者数】

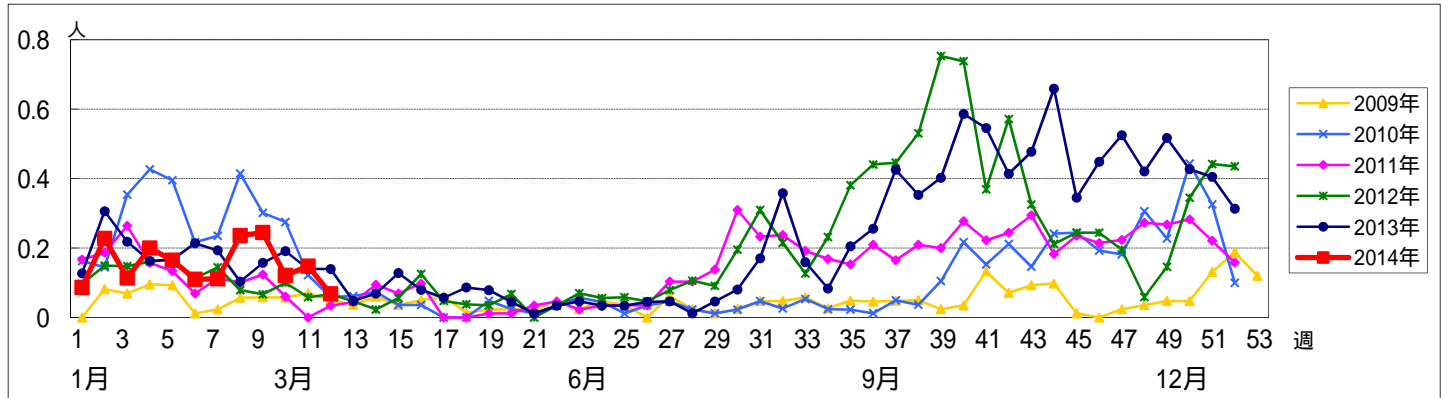

<< 咽頭結膜熱 >>

平成 26年 2月17日 ~ 3月23日
[平成 26年 第8週 ~ 第12週]

【区別・週別報告定点当り】

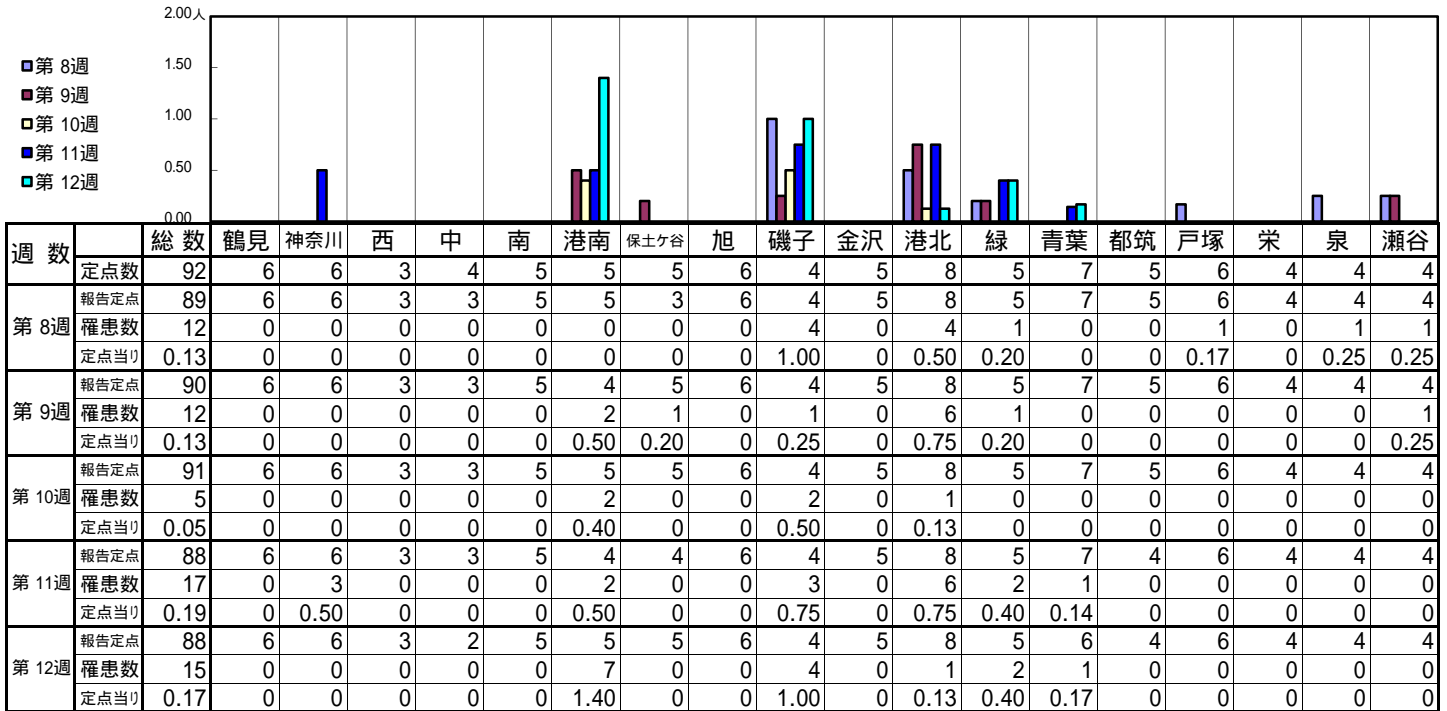

| 週数 | | 合計 | ~5ヶ月 | ~11ヶ月 | 年齢層別 | | | | | | | | | | | | |
|------|------|------|------|-------|------|------|------|------|------|------|------|------|------|--------|--------|-------|--|
| | | | | | 1歳 | 2歳 | 3歳 | 4歳 | 5歳 | 6歳 | 7歳 | 8歳 | 9歳 | 10~14歳 | 15~19歳 | 20歳以上 | |
| 第8週 | 罹患数 | 12 | | | 3 | 1 | 2 | 2 | | | | 1 | 1 | 1 | 1 | | |
| | 定点当り | 0.13 | | | 0.03 | 0.01 | 0.02 | 0.02 | | | | 0.01 | 0.01 | 0.01 | 0.01 | | |
| 第9週 | 罹患数 | 12 | | | 5 | 3 | | 1 | 2 | | 1 | | | | | | |
| | 定点当り | 0.13 | | | 0.06 | 0.03 | | 0.01 | 0.02 | | 0.01 | | | | | | |
| 第10週 | 罹患数 | 5 | | | 2 | 2 | | 1 | | | | | | | | | |
| | 定点当り | 0.05 | | | 0.02 | 0.02 | | 0.01 | | | | | | | | | |
| 第11週 | 罹患数 | 17 | | 1 | 3 | 2 | 1 | 2 | 3 | 2 | | | 1 | 2 | | | |
| | 定点当り | 0.19 | | 0.01 | 0.03 | 0.02 | 0.01 | 0.02 | 0.03 | 0.02 | | | 0.01 | 0.02 | | | |
| 第12週 | 罹患数 | 15 | | | 4 | 2 | 1 | 3 | 1 | 1 | 1 | 1 | | | 1 | | |
| | 定点当り | 0.17 | | | 0.05 | 0.02 | 0.01 | 0.03 | 0.01 | 0.01 | 0.01 | 0.01 | | | 0.01 | | |

【年齢層別5週分集計】

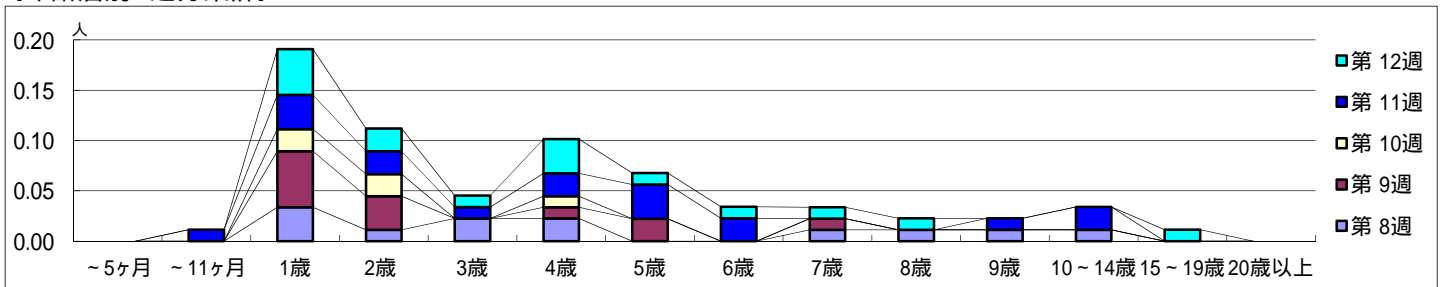

【定点当りの患者数】

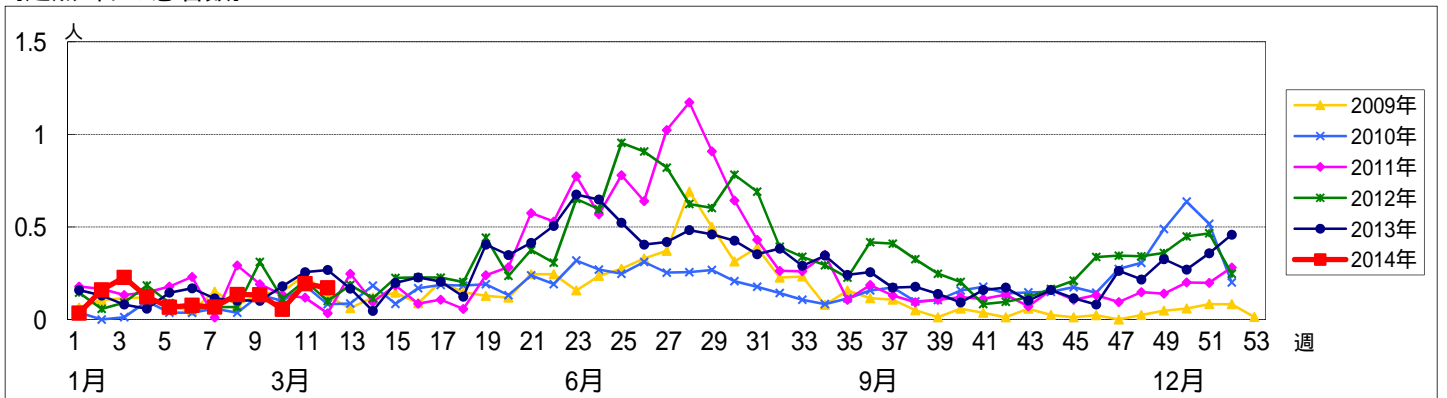

<< A群溶血性レンサ球菌咽頭炎 >>

平成 26年 2月17日 ~ 3月23日
[平成 26年 第8週 ~ 第12週]

[区別・週別報告定点当り]

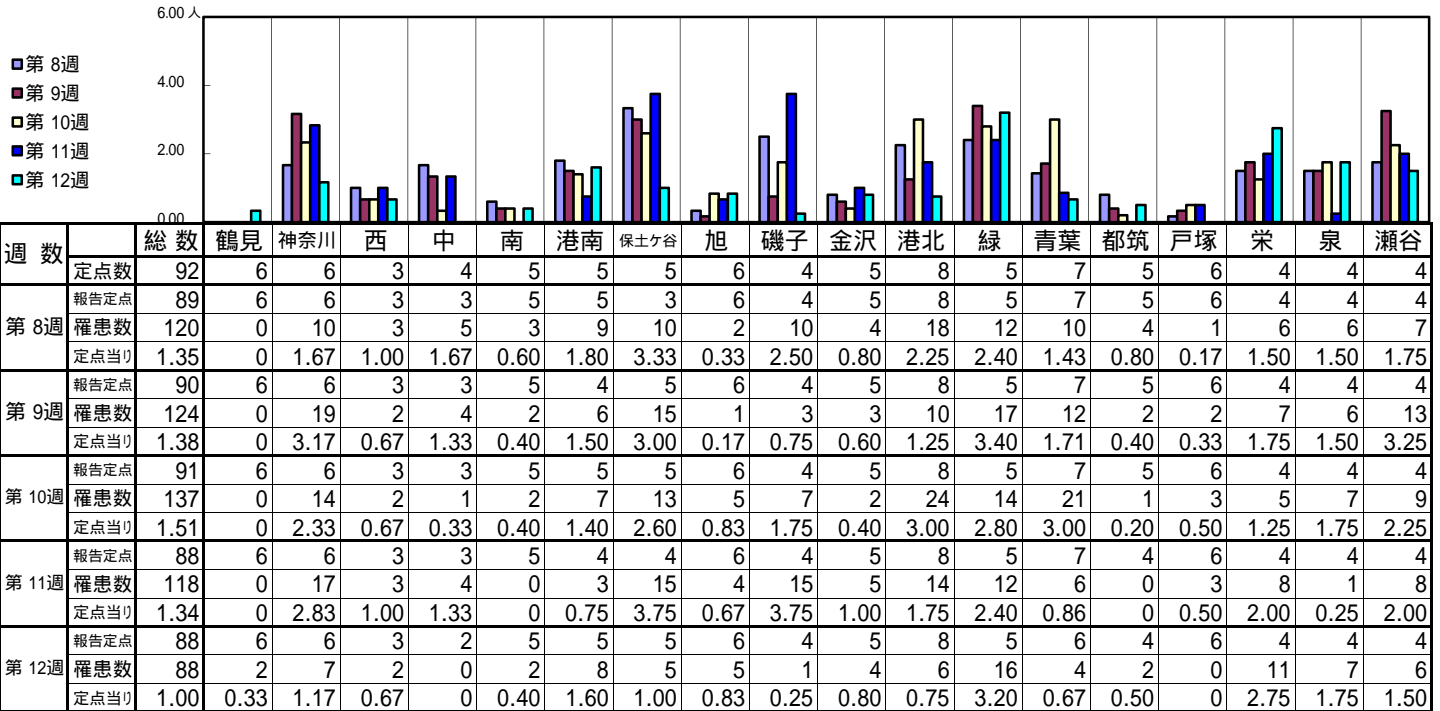

| 週数 | | 合計 | ~5ヶ月 | ~11ヶ月 | 年齢層別 | | | | | | | | | | | | |
|------|------|------|------|-------|------|------|------|------|------|------|------|------|------|--------|--------|-------|--|
| | | | | | 1歳 | 2歳 | 3歳 | 4歳 | 5歳 | 6歳 | 7歳 | 8歳 | 9歳 | 10~14歳 | 15~19歳 | 20歳以上 | |
| 第8週 | 罹患数 | 120 | | | 1 | 8 | 5 | 13 | 18 | 21 | 22 | 12 | 6 | 13 | | 1 | |
| | 定点当り | 1.35 | | | 0.01 | 0.09 | 0.06 | 0.15 | 0.20 | 0.24 | 0.25 | 0.13 | 0.07 | 0.15 | | 0.01 | |
| 第9週 | 罹患数 | 124 | | | 1 | 3 | 15 | 16 | 25 | 17 | 12 | 8 | 7 | 17 | | 3 | |
| | 定点当り | 1.38 | | | 0.01 | 0.03 | 0.17 | 0.18 | 0.28 | 0.19 | 0.13 | 0.09 | 0.08 | 0.19 | | 0.03 | |
| 第10週 | 罹患数 | 137 | | | 4 | 4 | 13 | 12 | 24 | 18 | 19 | 19 | 10 | 9 | 1 | 4 | |
| | 定点当り | 1.51 | | | 0.04 | 0.04 | 0.14 | 0.13 | 0.26 | 0.20 | 0.21 | 0.21 | 0.11 | 0.10 | 0.01 | 0.04 | |
| 第11週 | 罹患数 | 118 | | | 1 | 3 | 10 | 14 | 22 | 25 | 9 | 11 | 9 | 11 | | 3 | |
| | 定点当り | 1.34 | | | 0.01 | 0.03 | 0.11 | 0.16 | 0.25 | 0.28 | 0.10 | 0.13 | 0.10 | 0.13 | | 0.03 | |
| 第12週 | 罹患数 | 88 | | | | 4 | 3 | 13 | 14 | 21 | 14 | 9 | 3 | 5 | 1 | 1 | |
| | 定点当り | 1.00 | | | | 0.05 | 0.03 | 0.15 | 0.16 | 0.24 | 0.16 | 0.10 | 0.03 | 0.06 | 0.01 | 0.01 | |

[年齢層別5週分集計]

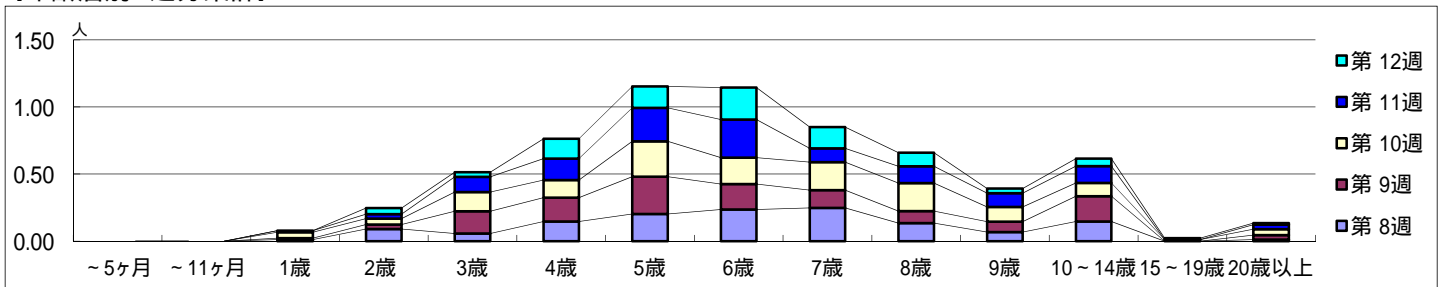

[定点当りの患者数]

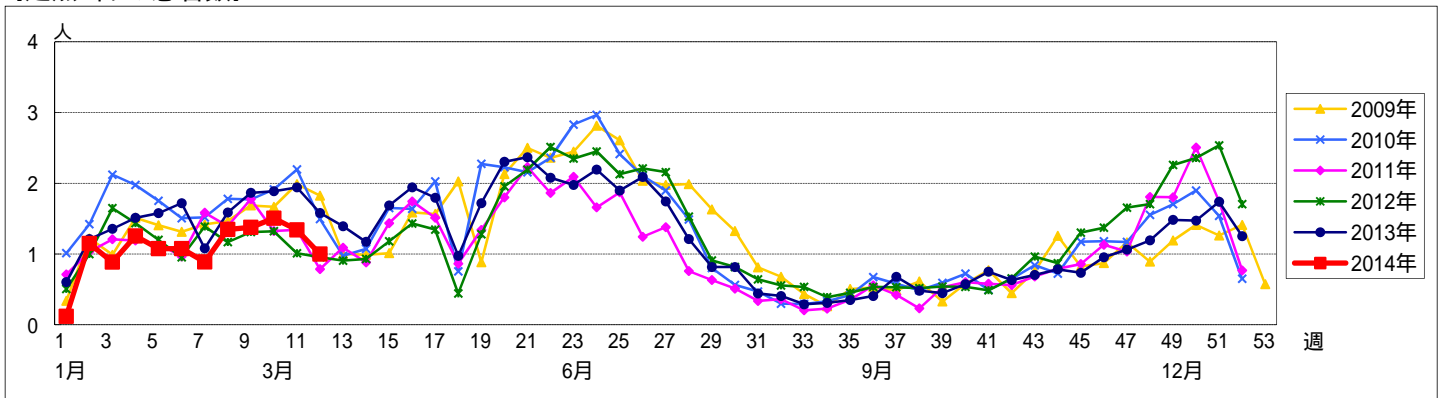

<< 感染性胃腸炎 >>

平成 26年 2月17日 ~ 3月23日
[平成 26年 第8週 ~ 第12週]

[区別・週別報告定点当り]

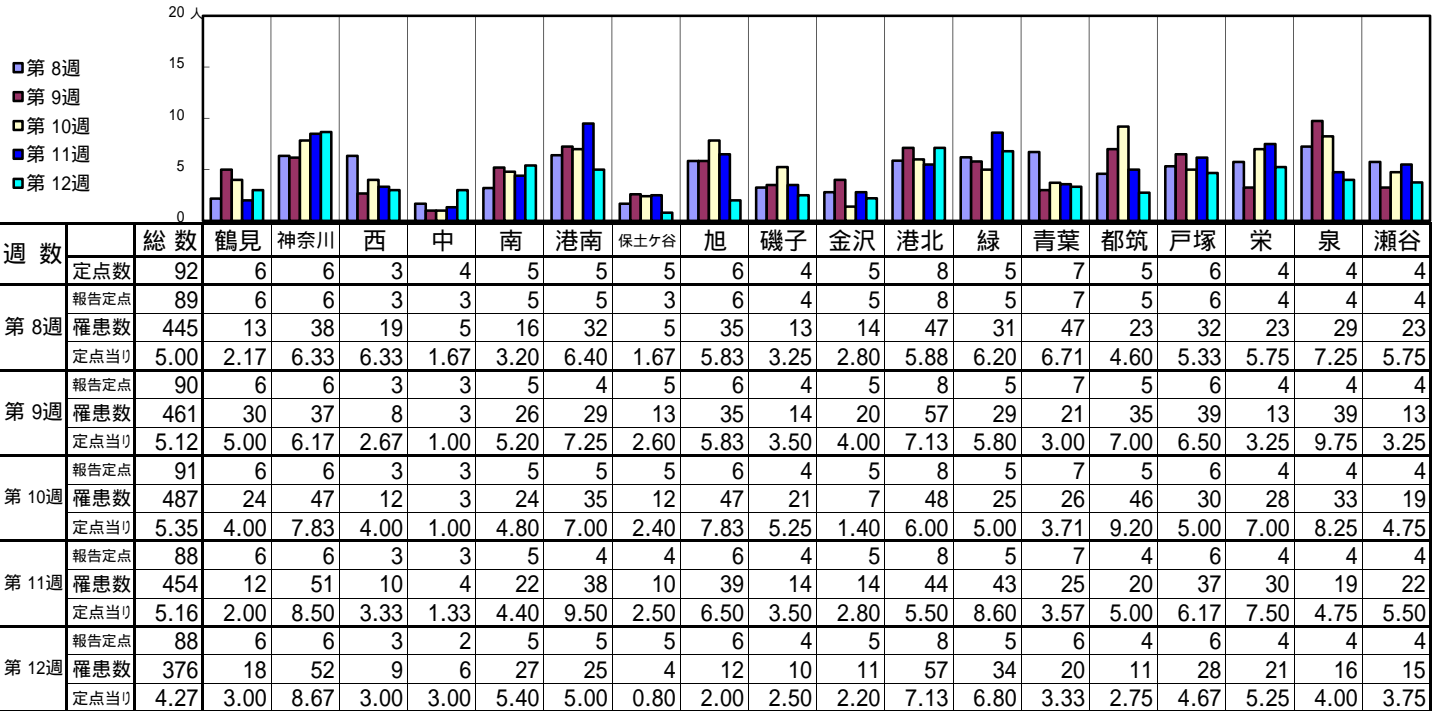

| 週数 | | 合計 | 年齢層別 | | | | | | | | | | | | | |
|------|------|------|------|-------|------|------|------|------|------|------|------|------|------|--------|--------|-------|
| | | | ~5ヶ月 | ~11ヶ月 | 1歳 | 2歳 | 3歳 | 4歳 | 5歳 | 6歳 | 7歳 | 8歳 | 9歳 | 10~14歳 | 15~19歳 | 20歳以上 |
| 第8週 | 罹患数 | 445 | 4 | 16 | 45 | 40 | 33 | 52 | 44 | 34 | 28 | 18 | 21 | 38 | 11 | 61 |
| | 定点当り | 5.00 | 0.04 | 0.18 | 0.51 | 0.45 | 0.37 | 0.58 | 0.49 | 0.38 | 0.31 | 0.20 | 0.24 | 0.43 | 0.12 | 0.69 |
| 第9週 | 罹患数 | 461 | 2 | 10 | 38 | 45 | 29 | 34 | 45 | 48 | 40 | 37 | 20 | 38 | 6 | 69 |
| | 定点当り | 5.12 | 0.02 | 0.11 | 0.42 | 0.50 | 0.32 | 0.38 | 0.50 | 0.53 | 0.44 | 0.41 | 0.22 | 0.42 | 0.07 | 0.77 |
| 第10週 | 罹患数 | 487 | | 27 | 44 | 35 | 28 | 42 | 46 | 52 | 19 | 36 | 21 | 48 | 6 | 83 |
| | 定点当り | 5.35 | | 0.30 | 0.48 | 0.38 | 0.31 | 0.46 | 0.51 | 0.57 | 0.21 | 0.40 | 0.23 | 0.53 | 0.07 | 0.91 |
| 第11週 | 罹患数 | 454 | 2 | 19 | 54 | 39 | 40 | 39 | 53 | 46 | 28 | 21 | 16 | 38 | 4 | 55 |
| | 定点当り | 5.16 | 0.02 | 0.22 | 0.61 | 0.44 | 0.45 | 0.44 | 0.60 | 0.52 | 0.32 | 0.24 | 0.18 | 0.43 | 0.05 | 0.63 |
| 第12週 | 罹患数 | 376 | 5 | 12 | 50 | 43 | 38 | 51 | 34 | 30 | 18 | 12 | 11 | 24 | 1 | 47 |
| | 定点当り | 4.27 | 0.06 | 0.14 | 0.57 | 0.49 | 0.43 | 0.58 | 0.39 | 0.34 | 0.20 | 0.14 | 0.13 | 0.27 | 0.01 | 0.53 |

[年齢層別5週分集計]

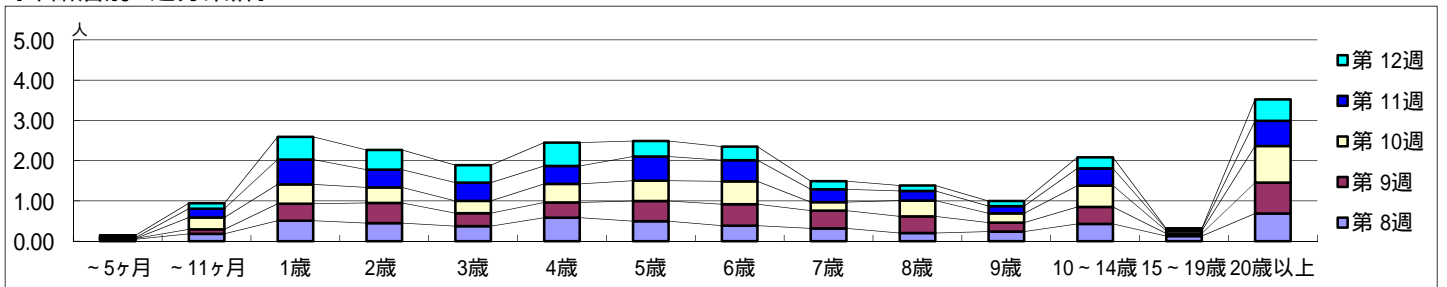

[定点当りの患者数]

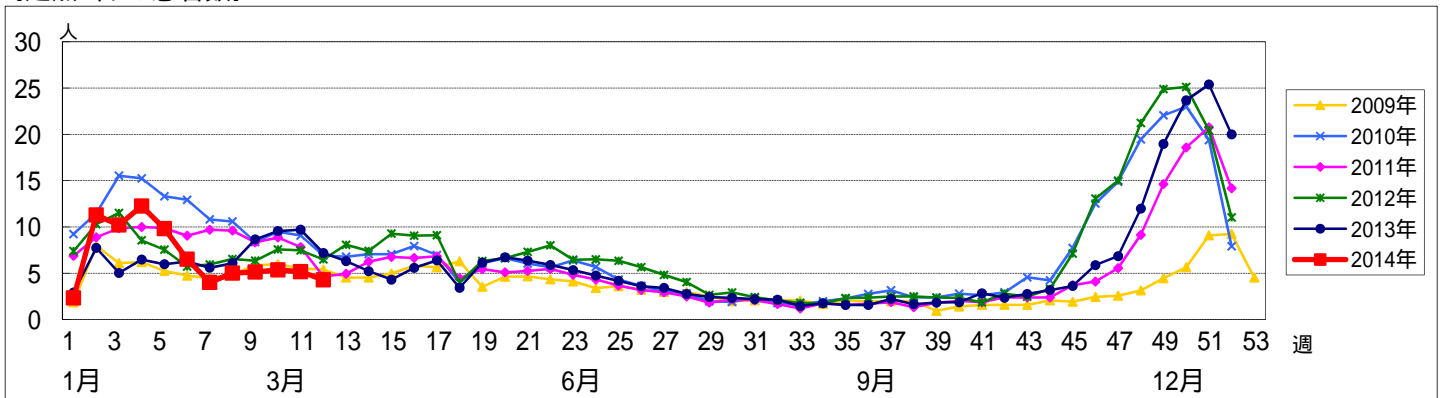

<< 水痘 >>

平成 26年 2月17日 ~ 3月23日
[平成 26年 第8週 ~ 第12週]

【区別・週別報告定点当り】

| 週数 | | 総数 | 区別 | | | | | | | | | | | | | | | | | |
|------|------|------|------|------|------|------|------|------|------|------|------|------|------|------|------|------|------|------|------|------|
| | | | 鶴見 | 神奈川 | 西 | 中 | 南 | 港南 | 保土ヶ谷 | 旭 | 磯子 | 金沢 | 港北 | 緑 | 青葉 | 都筑 | 戸塚 | 栄 | 泉 | 瀬谷 |
| 第8週 | 定点数 | 92 | 6 | 6 | 3 | 4 | 5 | 5 | 5 | 6 | 4 | 5 | 8 | 5 | 7 | 5 | 6 | 4 | 4 | 4 |
| | 報告定点 | 89 | 6 | 6 | 3 | 3 | 5 | 5 | 3 | 6 | 4 | 5 | 8 | 5 | 7 | 5 | 6 | 4 | 4 | 4 |
| | 罹患数 | 88 | 1 | 6 | 0 | 2 | 0 | 7 | 11 | 3 | 7 | 5 | 8 | 3 | 4 | 4 | 6 | 3 | 2 | 16 |
| | 定点当り | 0.99 | 0.17 | 1.00 | 0 | 0.67 | 0 | 1.40 | 3.67 | 0.50 | 1.75 | 1.00 | 1.00 | 0.60 | 0.57 | 0.80 | 1.00 | 0.75 | 0.50 | 4.00 |
| 第9週 | 報告定点 | 90 | 6 | 6 | 3 | 3 | 5 | 4 | 5 | 6 | 4 | 5 | 8 | 5 | 7 | 5 | 6 | 4 | 4 | 4 |
| | 罹患数 | 87 | 0 | 7 | 2 | 8 | 1 | 3 | 5 | 7 | 2 | 11 | 8 | 0 | 2 | 2 | 1 | 9 | 6 | 13 |
| | 定点当り | 0.97 | 0 | 1.17 | 0.67 | 2.67 | 0.20 | 0.75 | 1.00 | 1.17 | 0.50 | 2.20 | 1.00 | 0 | 0.29 | 0.40 | 0.17 | 2.25 | 1.50 | 3.25 |
| | 報告定点 | 91 | 6 | 6 | 3 | 3 | 5 | 5 | 5 | 6 | 4 | 5 | 8 | 5 | 7 | 5 | 6 | 4 | 4 | 4 |
| 第10週 | 報告定点 | 91 | 6 | 6 | 3 | 3 | 5 | 5 | 5 | 6 | 4 | 5 | 8 | 5 | 7 | 5 | 6 | 4 | 4 | 4 |
| | 罹患数 | 97 | 3 | 6 | 1 | 4 | 0 | 2 | 7 | 1 | 4 | 7 | 5 | 2 | 4 | 9 | 11 | 6 | 4 | 21 |
| | 定点当り | 1.07 | 0.50 | 1.00 | 0.33 | 1.33 | 0 | 0.40 | 1.40 | 0.17 | 1.00 | 1.40 | 0.63 | 0.40 | 0.57 | 1.80 | 1.83 | 1.50 | 1.00 | 5.25 |
| | 報告定点 | 88 | 6 | 6 | 3 | 3 | 5 | 4 | 4 | 6 | 4 | 5 | 8 | 5 | 7 | 4 | 6 | 4 | 4 | 4 |
| 第11週 | 報告定点 | 88 | 6 | 6 | 3 | 3 | 5 | 4 | 4 | 6 | 4 | 5 | 8 | 5 | 7 | 4 | 6 | 4 | 4 | 4 |
| | 罹患数 | 98 | 0 | 9 | 1 | 6 | 2 | 0 | 12 | 9 | 1 | 9 | 8 | 1 | 1 | 2 | 5 | 15 | 5 | 12 |
| | 定点当り | 1.11 | 0 | 1.50 | 0.33 | 2.00 | 0.40 | 0 | 3.00 | 1.50 | 0.25 | 1.80 | 1.00 | 0.20 | 0.14 | 0.50 | 0.83 | 3.75 | 1.25 | 3.00 |
| | 報告定点 | 88 | 6 | 6 | 3 | 2 | 5 | 5 | 5 | 6 | 4 | 5 | 8 | 5 | 6 | 4 | 6 | 4 | 4 | 4 |
| 第12週 | 報告定点 | 88 | 6 | 6 | 3 | 2 | 5 | 5 | 5 | 6 | 4 | 5 | 8 | 5 | 6 | 4 | 6 | 4 | 4 | 4 |
| | 罹患数 | 67 | 0 | 3 | 0 | 2 | 0 | 4 | 4 | 5 | 3 | 4 | 6 | 2 | 5 | 4 | 7 | 8 | 5 | 5 |
| | 定点当り | 0.76 | 0 | 0.50 | 0 | 1.00 | 0 | 0.80 | 0.80 | 0.83 | 0.75 | 0.80 | 0.75 | 0.40 | 0.83 | 1.00 | 1.17 | 2.00 | 1.25 | 1.25 |

| 週数 | | 合計 | 年齢層別 | | | | | | | | | | | | | |
|------|------|------|------|-------|------|------|------|------|------|------|------|------|------|--------|--------|-------|
| | | | ~5ヶ月 | ~11ヶ月 | 1歳 | 2歳 | 3歳 | 4歳 | 5歳 | 6歳 | 7歳 | 8歳 | 9歳 | 10~14歳 | 15~19歳 | 20歳以上 |
| 第8週 | 罹患数 | 88 | 1 | 3 | 14 | 7 | 12 | 11 | 18 | 8 | 3 | 3 | | 7 | 1 | |
| | 定点当り | 0.99 | 0.01 | 0.03 | 0.16 | 0.08 | 0.13 | 0.12 | 0.20 | 0.09 | 0.03 | 0.03 | | 0.08 | 0.01 | |
| 第9週 | 罹患数 | 87 | | 2 | 10 | 13 | 7 | 13 | 16 | 8 | 8 | 4 | 3 | 3 | | |
| | 定点当り | 0.97 | | 0.02 | 0.11 | 0.14 | 0.08 | 0.14 | 0.18 | 0.09 | 0.09 | 0.04 | 0.03 | 0.03 | | |
| 第10週 | 罹患数 | 97 | 3 | 4 | 8 | 12 | 18 | 13 | 13 | 12 | 7 | 2 | | 5 | | |
| | 定点当り | 1.07 | 0.03 | 0.04 | 0.09 | 0.13 | 0.20 | 0.14 | 0.14 | 0.13 | 0.08 | 0.02 | | 0.05 | | |
| 第11週 | 罹患数 | 98 | 1 | 2 | 9 | 22 | 19 | 9 | 9 | 10 | 9 | 4 | | 4 | | |
| | 定点当り | 1.11 | 0.01 | 0.02 | 0.10 | 0.25 | 0.22 | 0.10 | 0.10 | 0.11 | 0.10 | 0.05 | | 0.05 | | |
| 第12週 | 罹患数 | 67 | 1 | 1 | 4 | 8 | 15 | 7 | 10 | 7 | 6 | 1 | 5 | 2 | | |
| | 定点当り | 0.76 | 0.01 | 0.01 | 0.05 | 0.09 | 0.17 | 0.08 | 0.11 | 0.08 | 0.07 | 0.01 | 0.06 | 0.02 | | |

【年齢層別5週分集計】

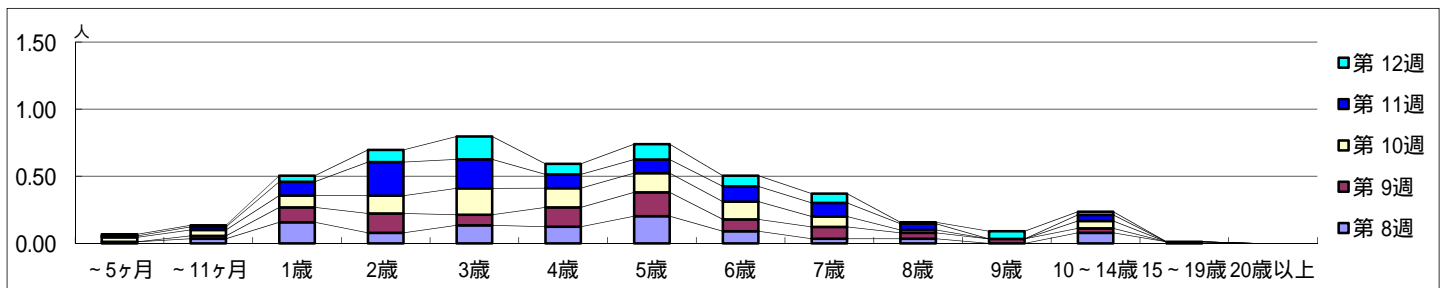

【定点当りの患者数】

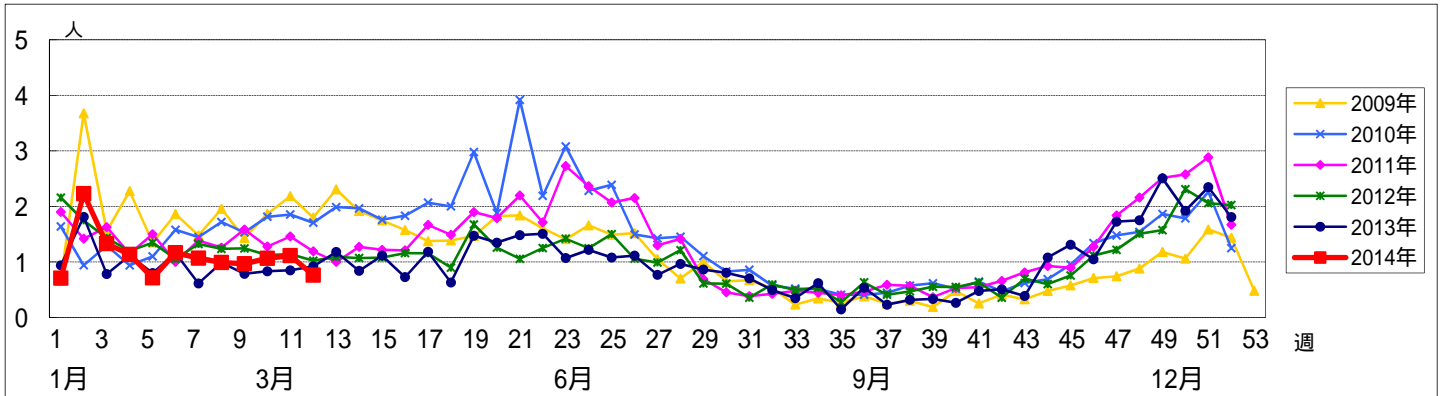

<< 手足口病 >>

平成 26年 2月17日 ~ 3月23日
[平成 26年 第8週 ~ 第12週]

【区別・週別報告定点当り】

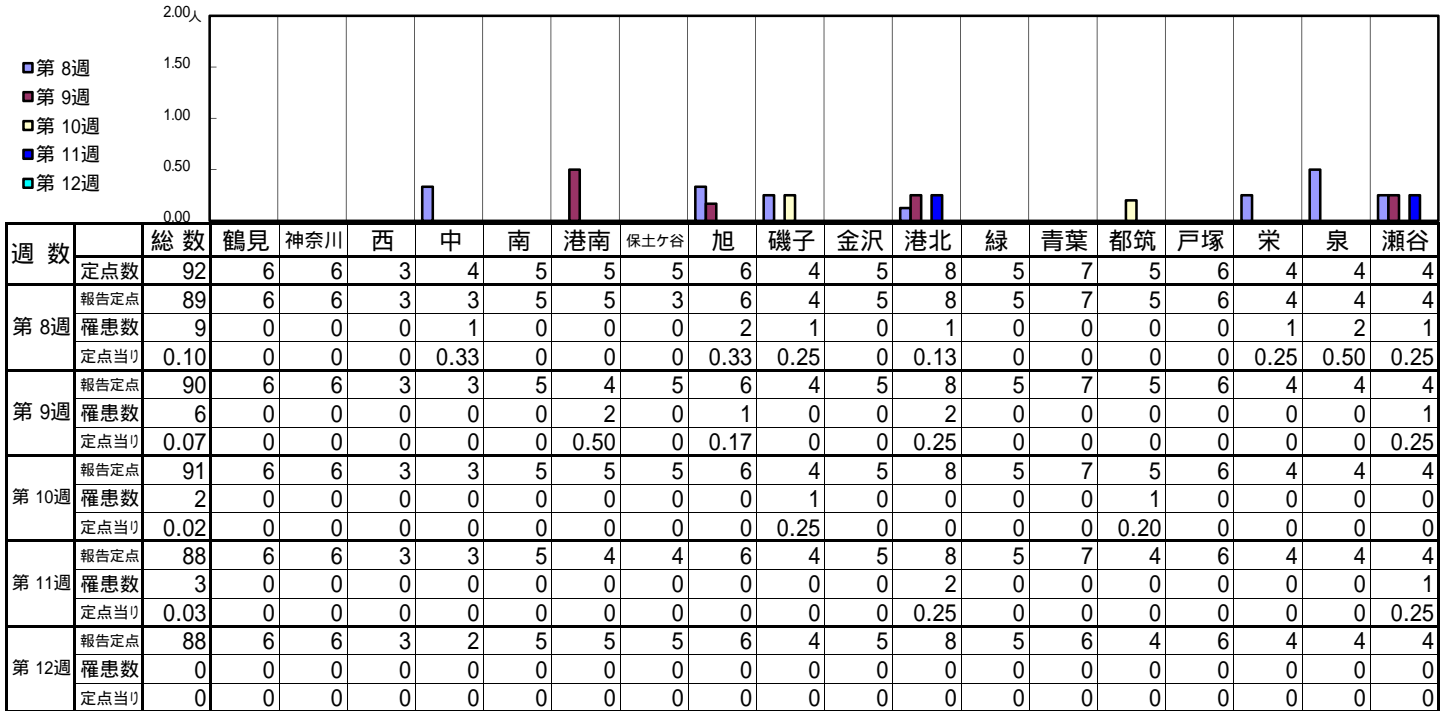

| 週数 | | 合計 | ~5ヶ月 | ~11ヶ月 | 1歳 | 2歳 | 3歳 | 4歳 | 5歳 | 6歳 | 7歳 | 8歳 | 9歳 | 10~14歳 | 15~19歳 | 20歳以上 |
|------|------|------|------|-------|------|------|----|------|------|------|------|----|----|--------|--------|-------|
| 第8週 | 罹患数 | 9 | | | 2 | 2 | | 3 | 1 | | | | | 1 | | |
| | 定点当り | 0.10 | | | 0.02 | 0.02 | | 0.03 | 0.01 | | | | | 0.01 | | |
| 第9週 | 罹患数 | 6 | | | 3 | | | 1 | 1 | 1 | | | | | | |
| | 定点当り | 0.07 | | | 0.03 | | | 0.01 | 0.01 | 0.01 | | | | | | |
| 第10週 | 罹患数 | 2 | | | 1 | 1 | | | | | | | | | | |
| | 定点当り | 0.02 | | | 0.01 | 0.01 | | | | | | | | | | |
| 第11週 | 罹患数 | 3 | | 2 | | | | | | | 1 | | | | | |
| | 定点当り | 0.03 | | 0.02 | | | | | | | 0.01 | | | | | |
| 第12週 | 罹患数 | 0 | | | | | | | | | | | | | | |
| | 定点当り | 0 | | | | | | | | | | | | | | |

【年齢層別5週分集計】

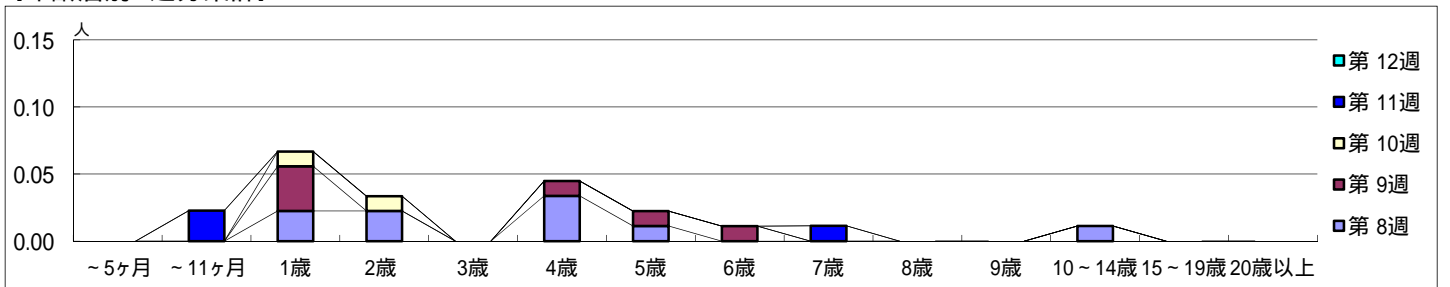

【定点当りの患者数】

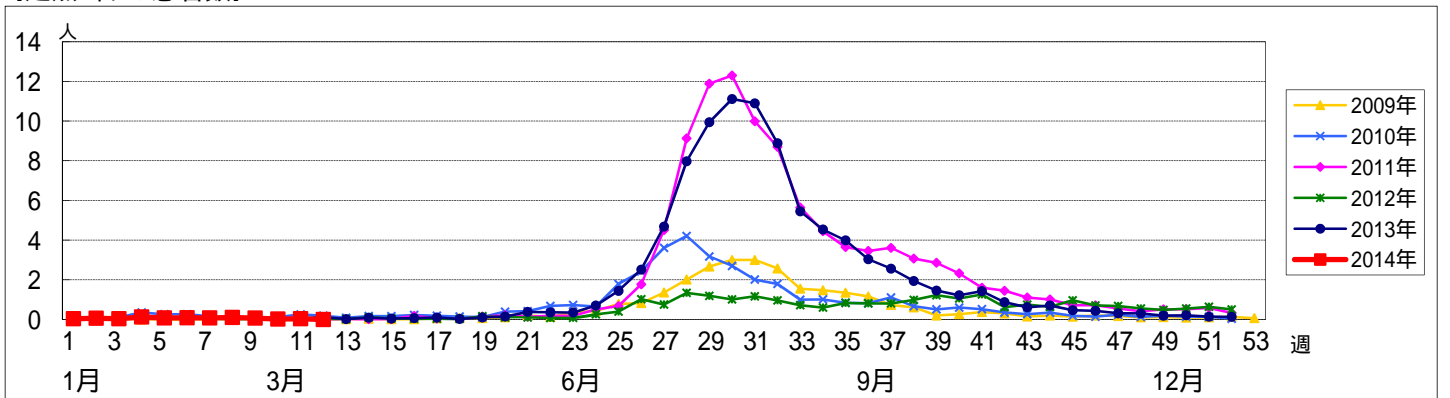

<< 伝染性紅斑 >>

平成 26年 2月17日 ~ 3月23日
[平成 26年 第8週 ~ 第12週]

【区別・週別報告定点当り】

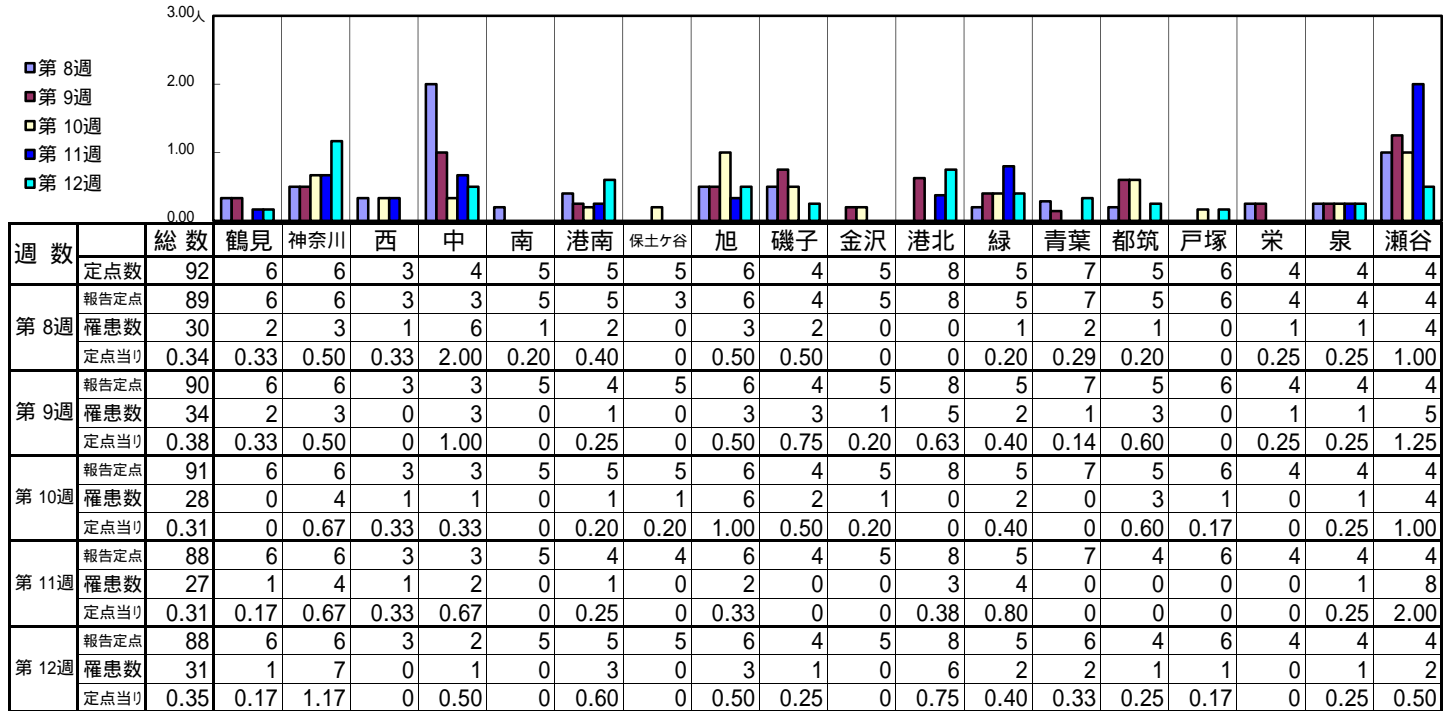

| 週数 | | 合計 | ~5ヶ月 | ~11ヶ月 | 年齢層別 | | | | | | | | | | | | |
|------|------|------|------|-------|------|------|------|------|------|------|------|------|------|--------|--------|-------|--|
| | | | | | 1歳 | 2歳 | 3歳 | 4歳 | 5歳 | 6歳 | 7歳 | 8歳 | 9歳 | 10~14歳 | 15~19歳 | 20歳以上 | |
| 第8週 | 罹患数 | 30 | | 1 | 1 | 2 | 3 | 4 | 4 | 4 | 6 | 2 | 1 | 2 | | | |
| | 定点当り | 0.34 | | 0.01 | 0.01 | 0.02 | 0.03 | 0.04 | 0.04 | 0.04 | 0.07 | 0.02 | 0.01 | 0.02 | | | |
| 第9週 | 罹患数 | 34 | | | 1 | 3 | 3 | 4 | 6 | 8 | 5 | 2 | 1 | 1 | | | |
| | 定点当り | 0.38 | | | 0.01 | 0.03 | 0.03 | 0.04 | 0.07 | 0.09 | 0.06 | 0.02 | 0.01 | 0.01 | | | |
| 第10週 | 罹患数 | 28 | | | 3 | 2 | 1 | 2 | 4 | 6 | 5 | 2 | 1 | | | | |
| | 定点当り | 0.31 | | | 0.03 | 0.02 | 0.01 | 0.02 | 0.04 | 0.07 | 0.05 | 0.02 | 0.02 | 0.01 | | | |
| 第11週 | 罹患数 | 27 | | | 1 | 2 | | 3 | 7 | 2 | 4 | 3 | 2 | | | | |
| | 定点当り | 0.31 | | | 0.01 | 0.02 | | 0.03 | 0.08 | 0.02 | 0.05 | 0.03 | 0.03 | 0.02 | | | |
| 第12週 | 罹患数 | 31 | | | 2 | 2 | 2 | 5 | 7 | 6 | 4 | 1 | 2 | | | | |
| | 定点当り | 0.35 | | | 0.02 | 0.02 | 0.02 | 0.06 | 0.08 | 0.07 | 0.05 | 0.01 | 0.02 | | | | |

【年齢層別5週分集計】

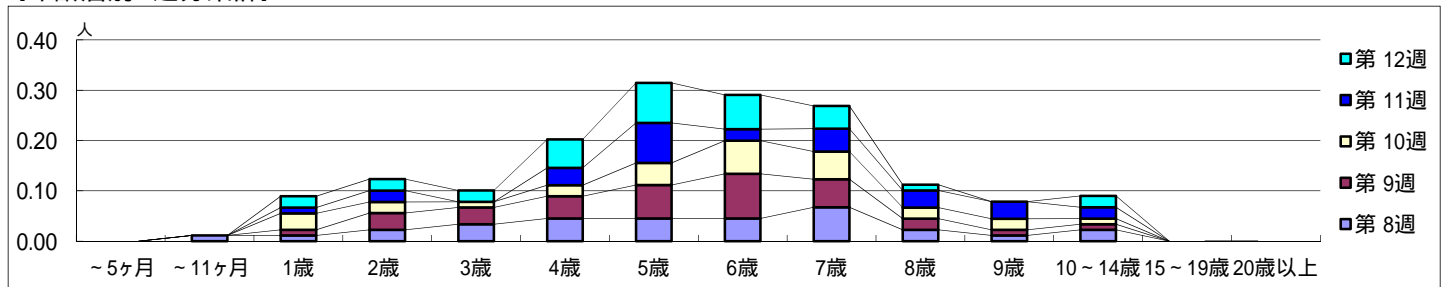

【定点当りの患者数】

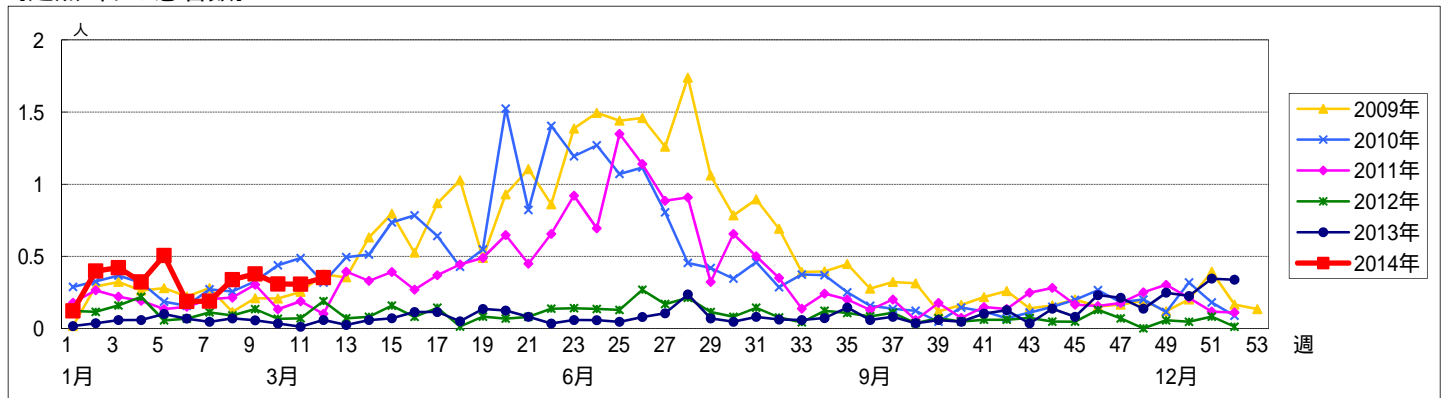

<< 突発性発しん >>

平成 26年 2月17日 ~ 3月23日
[平成 26年 第8週 ~ 第12週]

【区別・週別報告定点当り】

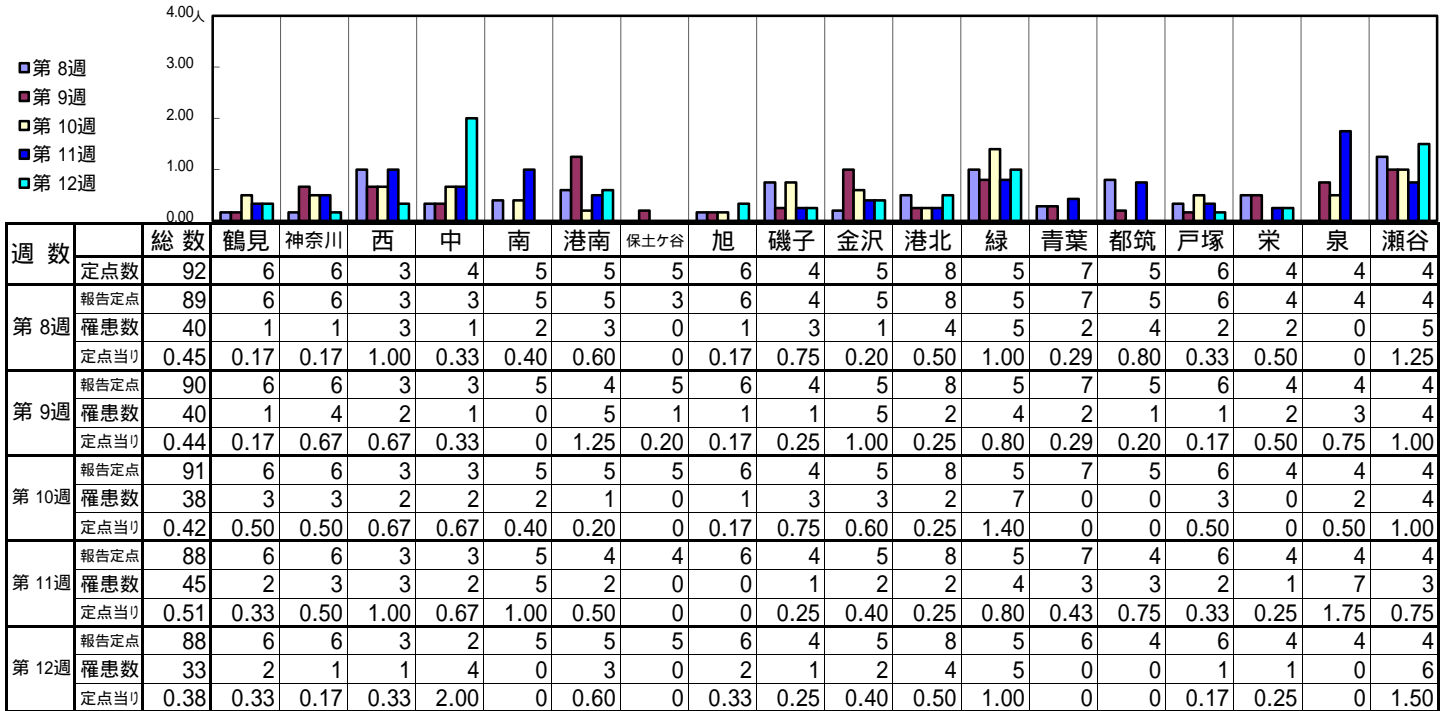

| 週数 | | 合計 | ~5ヶ月 | ~11ヶ月 | 年齢 | | | | | | | | | | | | | | | |
|------|------|------|------|-------|------|------|------|----|------|----|----|----|----|--------|--------|-------|--|--|--|--|
| | | | | | 1歳 | 2歳 | 3歳 | 4歳 | 5歳 | 6歳 | 7歳 | 8歳 | 9歳 | 10~14歳 | 15~19歳 | 20歳以上 | | | | |
| 第8週 | 罹患数 | 40 | | 13 | 25 | 2 | | | | | | | | | | | | | | |
| | 定点当り | 0.45 | | 0.15 | 0.28 | 0.02 | | | | | | | | | | | | | | |
| 第9週 | 罹患数 | 40 | | 15 | 23 | 1 | 1 | | | | | | | | | | | | | |
| | 定点当り | 0.44 | | 0.17 | 0.26 | 0.01 | 0.01 | | | | | | | | | | | | | |
| 第10週 | 罹患数 | 38 | 2 | 19 | 16 | 1 | | | | | | | | | | | | | | |
| | 定点当り | 0.42 | 0.02 | 0.21 | 0.18 | 0.01 | | | | | | | | | | | | | | |
| 第11週 | 罹患数 | 45 | 2 | 20 | 17 | 4 | 1 | | | 1 | | | | | | | | | | |
| | 定点当り | 0.51 | 0.02 | 0.23 | 0.19 | 0.05 | 0.01 | | 0.01 | | | | | | | | | | | |
| 第12週 | 罹患数 | 33 | | 16 | 14 | 3 | | | | | | | | | | | | | | |
| | 定点当り | 0.38 | | 0.18 | 0.16 | 0.03 | | | | | | | | | | | | | | |

【年齢層別5週分集計】

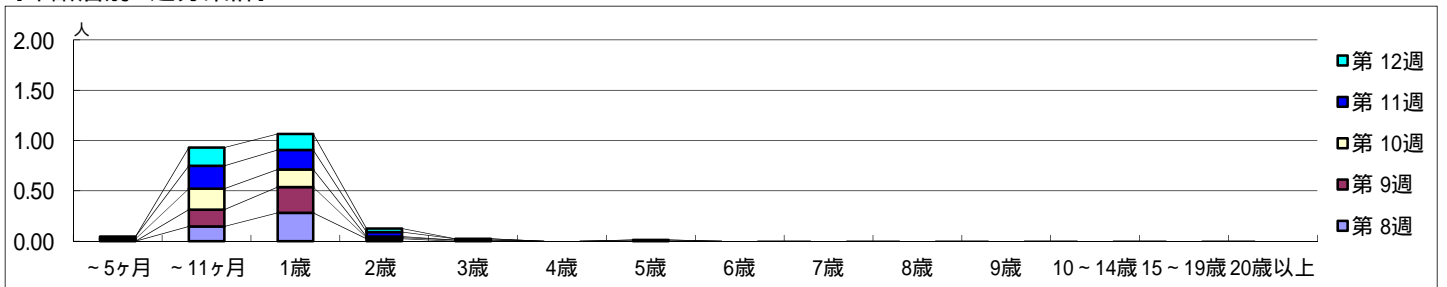

【定点当りの患者数】

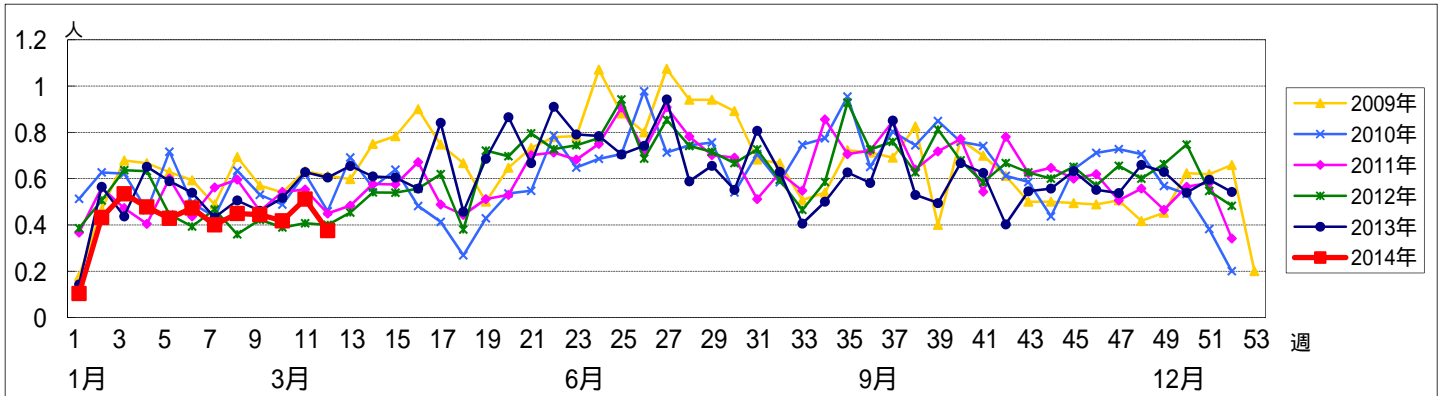

【区別・週別報告定点当り】

| 週 数 | | 総数 | 鶴見 | 神奈川 | 西 | 中 | 南 | 港南 | 保土ヶ谷 | 旭 | 磯子 | 金沢 | 港北 | 緑 | 青葉 | 都筑 | 戸塚 | 栄 | 泉 | 瀬谷 |
|-------|------|----|-----|-----|---|---|---|----|------|---|----|----|----|---|----|----|----|---|---|----|
| | | | 定点数 | 92 | 6 | 6 | 3 | 4 | 5 | 5 | 5 | 5 | 6 | 4 | 5 | 8 | 5 | 7 | 5 | 6 |
| 第 8週 | 報告定点 | 89 | 6 | 6 | 3 | 3 | 5 | 5 | 3 | 6 | 4 | 5 | 8 | 5 | 7 | 5 | 6 | 4 | 4 | 4 |
| | 罹患数 | 0 | 0 | 0 | 0 | 0 | 0 | 0 | 0 | 0 | 0 | 0 | 0 | 0 | 0 | 0 | 0 | 0 | 0 | 0 |
| 第 9週 | 報告定点 | 90 | 6 | 6 | 3 | 3 | 5 | 4 | 5 | 6 | 4 | 5 | 8 | 5 | 7 | 5 | 6 | 4 | 4 | 4 |
| | 罹患数 | 1 | 0 | 0 | 0 | 0 | 1 | 0 | 0 | 0 | 0 | 0 | 0 | 0 | 0 | 0 | 0 | 0 | 0 | 0 |
| 第 10週 | 報告定点 | 91 | 6 | 6 | 3 | 3 | 5 | 5 | 5 | 6 | 4 | 5 | 8 | 5 | 7 | 5 | 6 | 4 | 4 | 4 |
| | 罹患数 | 0 | 0 | 0 | 0 | 0 | 0 | 0 | 0 | 0 | 0 | 0 | 0 | 0 | 0 | 0 | 0 | 0 | 0 | 0 |
| 第 11週 | 報告定点 | 88 | 6 | 6 | 3 | 3 | 5 | 4 | 4 | 6 | 4 | 5 | 8 | 5 | 7 | 4 | 6 | 4 | 4 | 4 |
| | 罹患数 | 0 | 0 | 0 | 0 | 0 | 0 | 0 | 0 | 0 | 0 | 0 | 0 | 0 | 0 | 0 | 0 | 0 | 0 | 0 |
| 第 12週 | 報告定点 | 88 | 6 | 6 | 3 | 2 | 5 | 5 | 5 | 6 | 4 | 5 | 8 | 5 | 6 | 4 | 6 | 4 | 4 | 4 |
| | 罹患数 | 0 | 0 | 0 | 0 | 0 | 0 | 0 | 0 | 0 | 0 | 0 | 0 | 0 | 0 | 0 | 0 | 0 | 0 | 0 |

| 週 数 | | 合計 | ~5ヶ月 | ~11ヶ月 | 1歳 | 2歳 | 3歳 | 4歳 | 5歳 | 6歳 | 7歳 | 8歳 | 9歳 | 10~14歳 | 15~19歳 | 20歳以上 |
|-------|------|------|------|-------|----|----|----|----|----|----|----|----|----|--------|--------|-------|
| | | | 罹患数 | 0 | | | | | | | | | | | | |
| 第 8週 | 報告定点 | 0 | | | | | | | | | | | | | | |
| | 罹患数 | 0 | | | | | | | | | | | | | | |
| 第 9週 | 報告定点 | 1 | | | | | | | | | | | | | | 1 |
| | 罹患数 | 0.01 | | | | | | | | | | | | | | 0.01 |
| 第 10週 | 報告定点 | 0 | | | | | | | | | | | | | | |
| | 罹患数 | 0 | | | | | | | | | | | | | | |
| 第 11週 | 報告定点 | 0 | | | | | | | | | | | | | | |
| | 罹患数 | 0 | | | | | | | | | | | | | | |
| 第 12週 | 報告定点 | 0 | | | | | | | | | | | | | | |
| | 罹患数 | 0 | | | | | | | | | | | | | | |

【年齢層別5週分集計】

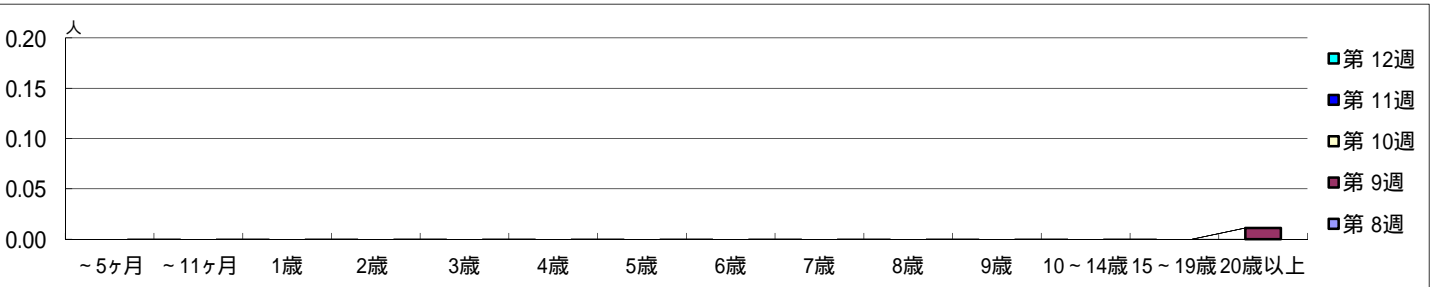

【定点当りの患者数】

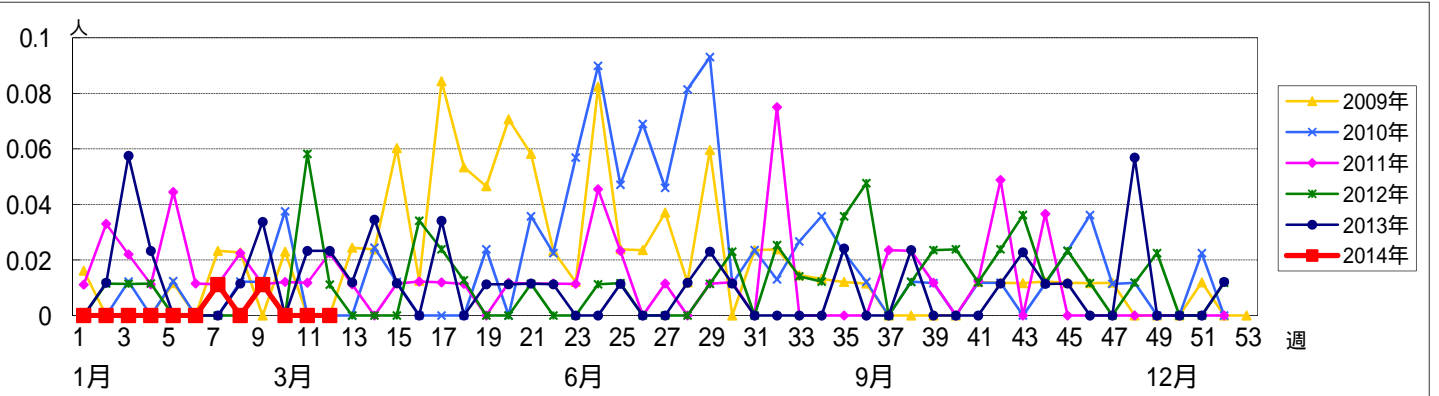

<< ヘルパンギーナ >>

平成 26年 2月17日 ~ 3月23日
[平成 26年 第8週 ~ 第12週]

【区別・週別報告定点当り】

| 週数 | | 総数 | 区別 | | | | | | | | | | | | | | | | | |
|------|------|------|----|-----|---|---|------|----|------|---|----|----|------|---|----|----|----|---|---|----|
| | | | 鶴見 | 神奈川 | 西 | 中 | 南 | 港南 | 保土ヶ谷 | 旭 | 磯子 | 金沢 | 港北 | 緑 | 青葉 | 都筑 | 戸塚 | 栄 | 泉 | 瀬谷 |
| 第8週 | 定点数 | 92 | 6 | 6 | 3 | 4 | 5 | 5 | 5 | 6 | 4 | 5 | 8 | 5 | 7 | 5 | 6 | 4 | 4 | 4 |
| | 報告定点 | 89 | 6 | 6 | 3 | 3 | 5 | 5 | 3 | 6 | 4 | 5 | 8 | 5 | 7 | 5 | 6 | 4 | 4 | 4 |
| | 罹患数 | 2 | 0 | 0 | 0 | 0 | 1 | 0 | 0 | 0 | 0 | 0 | 1 | 0 | 0 | 0 | 0 | 0 | 0 | 0 |
| | 定点当り | 0.02 | 0 | 0 | 0 | 0 | 0.20 | 0 | 0 | 0 | 0 | 0 | 0.13 | 0 | 0 | 0 | 0 | 0 | 0 | 0 |
| 第9週 | 報告定点 | 90 | 6 | 6 | 3 | 3 | 5 | 4 | 5 | 6 | 4 | 5 | 8 | 5 | 7 | 5 | 6 | 4 | 4 | 4 |
| | 罹患数 | 0 | 0 | 0 | 0 | 0 | 0 | 0 | 0 | 0 | 0 | 0 | 0 | 0 | 0 | 0 | 0 | 0 | 0 | 0 |
| | 定点当り | 0 | 0 | 0 | 0 | 0 | 0 | 0 | 0 | 0 | 0 | 0 | 0 | 0 | 0 | 0 | 0 | 0 | 0 | 0 |
| | 報告定点 | 91 | 6 | 6 | 3 | 3 | 5 | 5 | 5 | 6 | 4 | 5 | 8 | 5 | 7 | 5 | 6 | 4 | 4 | 4 |
| 第10週 | 報告定点 | 91 | 6 | 6 | 3 | 3 | 5 | 5 | 5 | 6 | 4 | 5 | 8 | 5 | 7 | 5 | 6 | 4 | 4 | 4 |
| | 罹患数 | 0 | 0 | 0 | 0 | 0 | 0 | 0 | 0 | 0 | 0 | 0 | 0 | 0 | 0 | 0 | 0 | 0 | 0 | 0 |
| | 定点当り | 0 | 0 | 0 | 0 | 0 | 0 | 0 | 0 | 0 | 0 | 0 | 0 | 0 | 0 | 0 | 0 | 0 | 0 | 0 |
| | 報告定点 | 88 | 6 | 6 | 3 | 3 | 5 | 4 | 4 | 6 | 4 | 5 | 8 | 5 | 7 | 4 | 6 | 4 | 4 | 4 |
| 第11週 | 報告定点 | 88 | 6 | 6 | 3 | 3 | 5 | 4 | 4 | 6 | 4 | 5 | 8 | 5 | 7 | 4 | 6 | 4 | 4 | 4 |
| | 罹患数 | 0 | 0 | 0 | 0 | 0 | 0 | 0 | 0 | 0 | 0 | 0 | 0 | 0 | 0 | 0 | 0 | 0 | 0 | 0 |
| | 定点当り | 0 | 0 | 0 | 0 | 0 | 0 | 0 | 0 | 0 | 0 | 0 | 0 | 0 | 0 | 0 | 0 | 0 | 0 | 0 |
| | 報告定点 | 88 | 6 | 6 | 3 | 2 | 5 | 5 | 5 | 6 | 4 | 5 | 8 | 5 | 6 | 4 | 6 | 4 | 4 | 4 |
| 第12週 | 報告定点 | 88 | 6 | 6 | 3 | 2 | 5 | 5 | 5 | 6 | 4 | 5 | 8 | 5 | 6 | 4 | 6 | 4 | 4 | 4 |
| | 罹患数 | 0 | 0 | 0 | 0 | 0 | 0 | 0 | 0 | 0 | 0 | 0 | 0 | 0 | 0 | 0 | 0 | 0 | 0 | 0 |
| | 定点当り | 0 | 0 | 0 | 0 | 0 | 0 | 0 | 0 | 0 | 0 | 0 | 0 | 0 | 0 | 0 | 0 | 0 | 0 | 0 |

| 週数 | | 合計 | ~5ヶ月 | ~11ヶ月 | 1歳 | 2歳 | 3歳 | 4歳 | 5歳 | 6歳 | 7歳 | 8歳 | 9歳 | 10~14歳 | 15~19歳 | 20歳以上 |
|------|------|------|------|-------|----|----|----|----|------|----|----|----|----|--------|--------|-------|
| | | | | | | | | | | | | | | | | |
| 第8週 | 定点当り | 0.02 | | | | | | | 0.01 | | | | | | | 0.01 |
| 第9週 | 罹患数 | 0 | | | | | | | | | | | | | | |
| 第9週 | 定点当り | 0 | | | | | | | | | | | | | | |
| 第10週 | 罹患数 | 0 | | | | | | | | | | | | | | |
| 第10週 | 定点当り | 0 | | | | | | | | | | | | | | |
| 第11週 | 罹患数 | 0 | | | | | | | | | | | | | | |
| 第11週 | 定点当り | 0 | | | | | | | | | | | | | | |
| 第12週 | 罹患数 | 0 | | | | | | | | | | | | | | |
| 第12週 | 定点当り | 0 | | | | | | | | | | | | | | |

【年齢層別5週分集計】

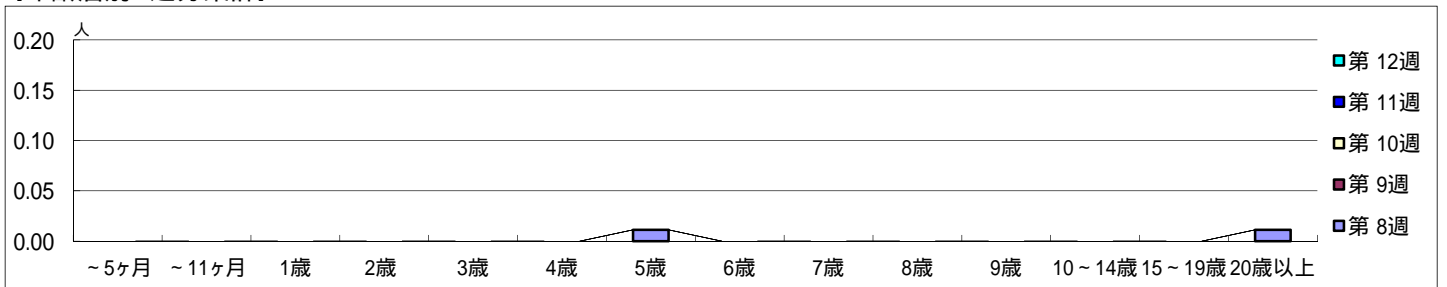

【定点当りの患者数】

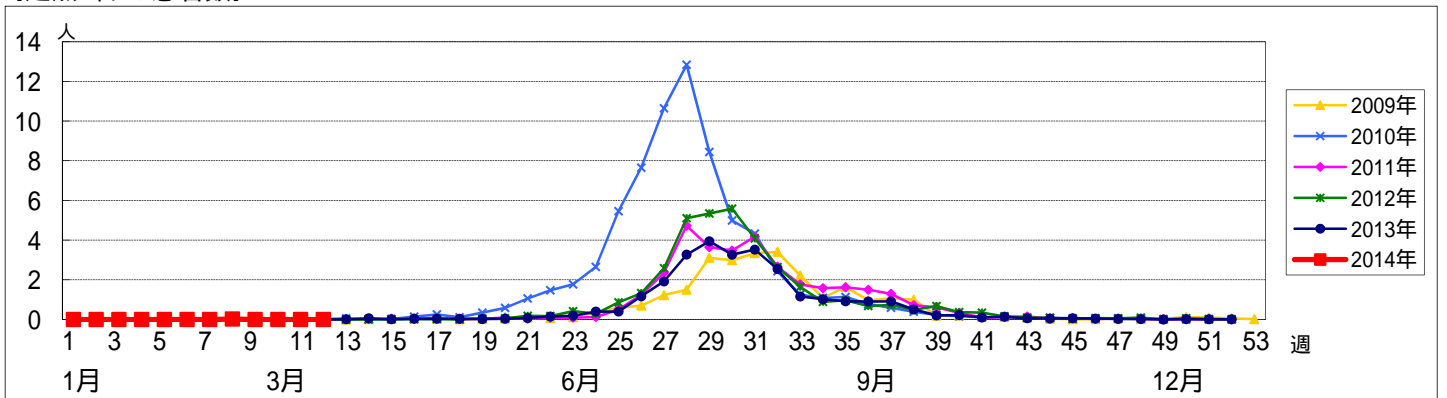

<< 流行性耳下腺炎 >>

平成 26年 2月17日 ~ 3月23日
[平成 26年 第8週 ~ 第12週]

【区別・週別報告定点当り】

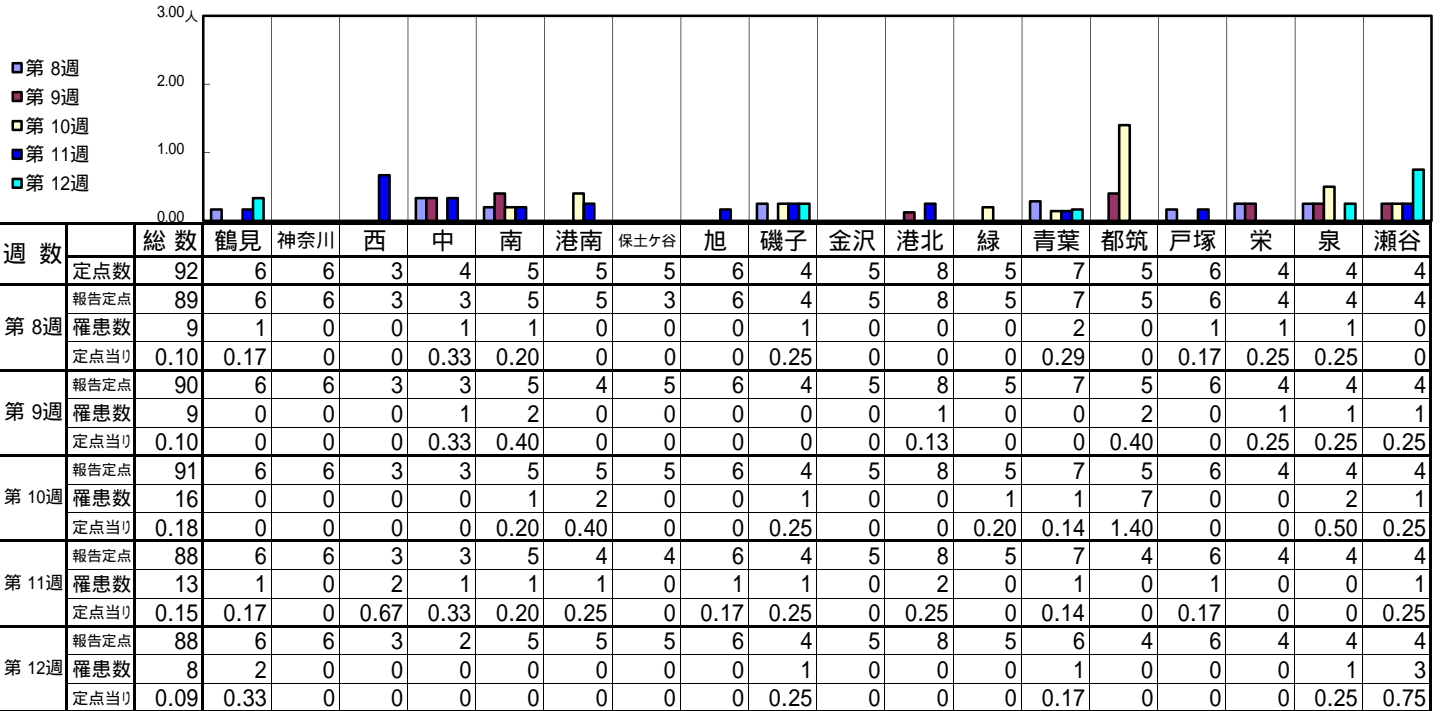

| 週数 | | 合計 | ~5ヶ月 | ~11ヶ月 | 年齢 | | | | | | | | | | | | |
|------|------|------|------|-------|----|------|------|------|------|------|------|------|------|--------|--------|-------|------|
| | | | | | 1歳 | 2歳 | 3歳 | 4歳 | 5歳 | 6歳 | 7歳 | 8歳 | 9歳 | 10~14歳 | 15~19歳 | 20歳以上 | |
| 第8週 | 罹患数 | 9 | | | | | 2 | 1 | | 2 | | | | | 2 | 1 | 1 |
| | 定点当り | 0.10 | | | | | 0.02 | 0.01 | | 0.02 | | | | | 0.02 | 0.01 | 0.01 |
| 第9週 | 罹患数 | 9 | | | | 1 | | 2 | | 4 | 1 | | | 1 | | | |
| | 定点当り | 0.10 | | | | 0.01 | | 0.02 | | 0.04 | 0.01 | | | 0.01 | | | |
| 第10週 | 罹患数 | 16 | | | | | 1 | 3 | 9 | 1 | | | 1 | | | | 1 |
| | 定点当り | 0.18 | | | | | 0.01 | 0.03 | 0.10 | 0.01 | | | 0.01 | | | | 0.01 |
| 第11週 | 罹患数 | 13 | | | | | 1 | 5 | 1 | 2 | 1 | 1 | 2 | | | | |
| | 定点当り | 0.15 | | | | | 0.01 | 0.06 | 0.01 | 0.02 | 0.01 | 0.01 | 0.02 | | | | |
| 第12週 | 罹患数 | 8 | | | | 1 | | 3 | | 2 | | 1 | 1 | | | | |
| | 定点当り | 0.09 | | | | 0.01 | | 0.03 | | 0.02 | | 0.01 | 0.01 | | | | |

【年齢層別5週分集計】

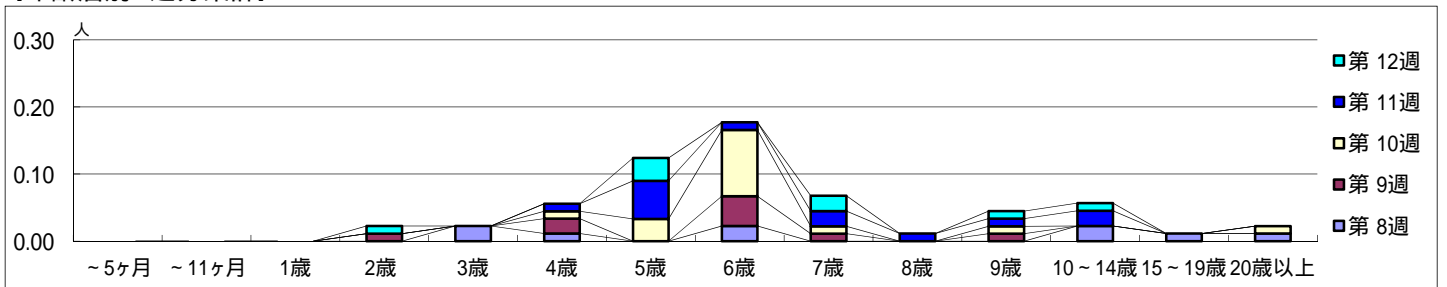

【定点当りの患者数】

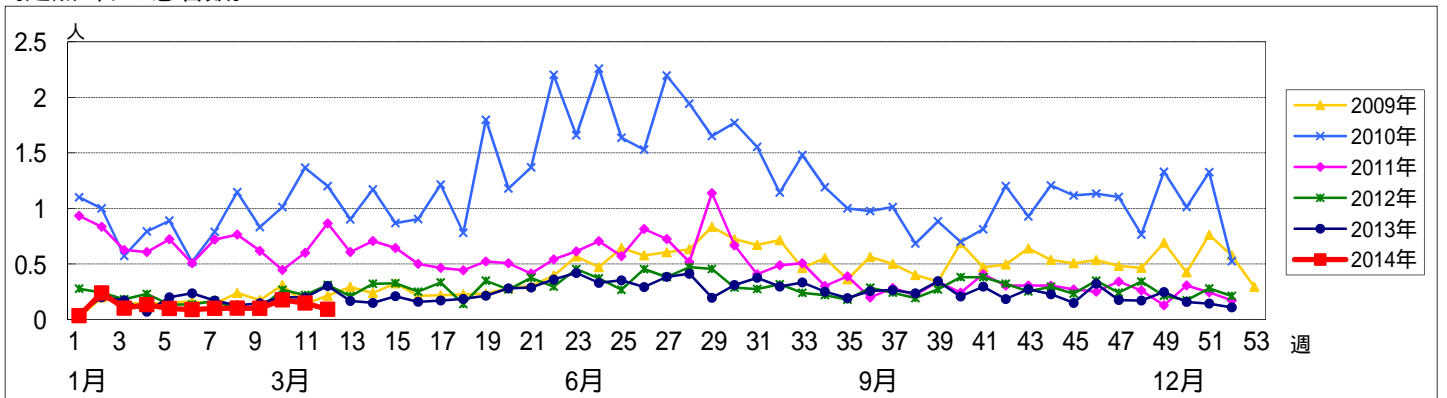

<< 急性出血性結膜炎 >>

平成 26年 2月17日 ~ 3月23日
[平成 26年 第8週 ~ 第12週]

[区別・週別報告定点当り]

| 週数 | | 総数 | 鶴見 | 神奈川 | 西 | 中 | 南 | 港南 | 保土ヶ谷 | 旭 | 磯子 | 金沢 | 港北 | 緑 | 青葉 | 都筑 | 戸塚 | 栄 | 泉 | 瀬谷 | |
|------|------|------|-----|-----|---|---|---|----|------|---|----|----|----|---|----|----|----|------|---|----|---|
| | | | 定点数 | 1 | 1 | 0 | 1 | 1 | 1 | 1 | 1 | 1 | 1 | 2 | 1 | 2 | 1 | 1 | 1 | 1 | 1 |
| 第8週 | 報告定点 | 17 | 1 | 1 | | 1 | 1 | | 1 | 1 | 1 | 1 | 2 | 1 | 2 | 1 | 1 | | | 1 | 1 |
| | 罹患数 | 0 | 0 | 0 | | 0 | 0 | 0 | 0 | 0 | 0 | 0 | 0 | 0 | 0 | 0 | 0 | 0 | 0 | 0 | 0 |
| | 定点当り | 0 | 0 | 0 | | 0 | 0 | 0 | 0 | 0 | 0 | 0 | 0 | 0 | 0 | 0 | 0 | 0 | 0 | 0 | 0 |
| | 報告定点 | 17 | 1 | 1 | | 1 | 1 | | 1 | 1 | 1 | 1 | 2 | 1 | 1 | 1 | 1 | 1 | 1 | 1 | 1 |
| 第9週 | 報告定点 | 17 | 1 | 1 | | 1 | 1 | | 1 | 1 | 1 | 1 | 2 | 1 | 1 | 1 | 1 | 1 | 1 | 1 | 1 |
| | 罹患数 | 0 | 0 | 0 | | 0 | 0 | 0 | 0 | 0 | 0 | 0 | 0 | 0 | 0 | 0 | 0 | 0 | 0 | 0 | 0 |
| | 定点当り | 0 | 0 | 0 | | 0 | 0 | 0 | 0 | 0 | 0 | 0 | 0 | 0 | 0 | 0 | 0 | 0 | 0 | 0 | 0 |
| | 報告定点 | 18 | 1 | 1 | | 1 | 1 | | 1 | 1 | 1 | 1 | 2 | 1 | 2 | 1 | 1 | 1 | 1 | 1 | 1 |
| 第10週 | 報告定点 | 18 | 1 | 1 | | 1 | 1 | | 1 | 1 | 1 | 1 | 2 | 1 | 2 | 1 | 1 | 1 | 1 | 1 | 1 |
| | 罹患数 | 1 | 0 | 0 | | 0 | 0 | 0 | 0 | 0 | 0 | 0 | 0 | 0 | 0 | 0 | 0 | 0 | 1 | 0 | 0 |
| | 定点当り | 0.06 | 0 | 0 | | 0 | 0 | 0 | 0 | 0 | 0 | 0 | 0 | 0 | 0 | 0 | 0 | 1.00 | 0 | 0 | 0 |
| | 報告定点 | 18 | 1 | 1 | | 1 | 1 | | 1 | 1 | 1 | 1 | 2 | 1 | 2 | 1 | 1 | 1 | 1 | 1 | 1 |
| 第11週 | 報告定点 | 18 | 1 | 1 | | 1 | 1 | | 1 | 1 | 1 | 1 | 2 | 1 | 2 | 1 | 1 | 1 | 1 | 1 | 1 |
| | 罹患数 | 0 | 0 | 0 | | 0 | 0 | 0 | 0 | 0 | 0 | 0 | 0 | 0 | 0 | 0 | 0 | 0 | 0 | 0 | 0 |
| | 定点当り | 0 | 0 | 0 | | 0 | 0 | 0 | 0 | 0 | 0 | 0 | 0 | 0 | 0 | 0 | 0 | 0 | 0 | 0 | 0 |
| | 報告定点 | 18 | 1 | 1 | | 1 | 1 | | 1 | 1 | 1 | 1 | 2 | 1 | 2 | 1 | 1 | 1 | 1 | 1 | 1 |
| 第12週 | 報告定点 | 18 | 1 | 1 | | 1 | 1 | | 1 | 1 | 1 | 1 | 2 | 1 | 2 | 1 | 1 | 1 | 1 | 1 | 1 |
| | 罹患数 | 0 | 0 | 0 | | 0 | 0 | 0 | 0 | 0 | 0 | 0 | 0 | 0 | 0 | 0 | 0 | 0 | 0 | 0 | 0 |
| | 定点当り | 0 | 0 | 0 | | 0 | 0 | 0 | 0 | 0 | 0 | 0 | 0 | 0 | 0 | 0 | 0 | 0 | 0 | 0 | 0 |
| | 報告定点 | 18 | 1 | 1 | | 1 | 1 | | 1 | 1 | 1 | 1 | 2 | 1 | 2 | 1 | 1 | 1 | 1 | 1 | 1 |

| 週数 | | 合計 | ~5ヶ月 | ~11ヶ月 | 1歳 | 2歳 | 3歳 | 4歳 | 5歳 | 6歳 | 7歳 | 8歳 | 9歳 | 10~14歳 | 15~19歳 | 20~29歳 | 30~39歳 | 40~49歳 | 50~59歳 | 60~69歳 | 70歳以上 | |
|------|------|------|------|-------|----|----|----|----|----|----|----|----|----|--------|--------|--------|--------|--------|--------|--------|-------|--|
| | | | 罹患数 | | | | | | | | | | | | | | | | | | | |
| 第8週 | 罹患数 | 0 | | | | | | | | | | | | | | | | | | | | |
| | 定点当り | 0 | | | | | | | | | | | | | | | | | | | | |
| 第9週 | 罹患数 | 0 | | | | | | | | | | | | | | | | | | | | |
| | 定点当り | 0 | | | | | | | | | | | | | | | | | | | | |
| 第10週 | 罹患数 | 1 | | | | | | | | | | | | | | | | | | | 1 | |
| | 定点当り | 0.06 | | | | | | | | | | | | | | | | | | | 0.06 | |
| 第11週 | 罹患数 | 0 | | | | | | | | | | | | | | | | | | | | |
| | 定点当り | 0 | | | | | | | | | | | | | | | | | | | | |
| 第12週 | 罹患数 | 0 | | | | | | | | | | | | | | | | | | | | |
| | 定点当り | 0 | | | | | | | | | | | | | | | | | | | | |

[年齢層別5週分集計]

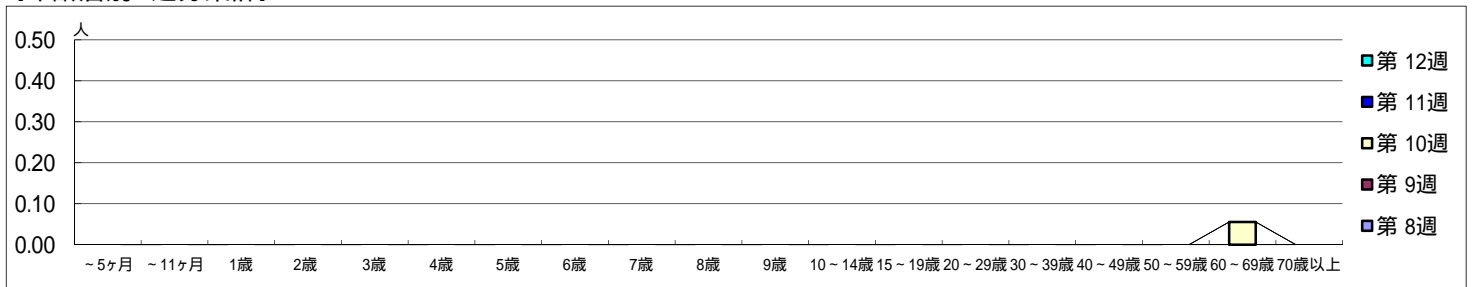

[定点当りの患者数]

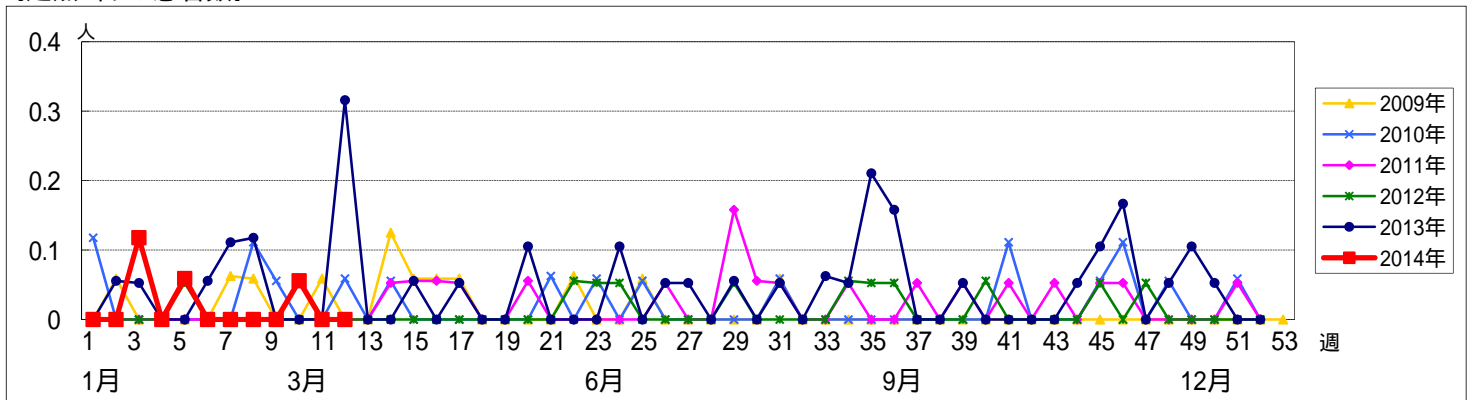

<< 流行性角結膜炎 >>

平成 26年 2月17日 ~ 3月23日
[平成 26年 第8週 ~ 第12週]

[区別・週別報告定点当り]

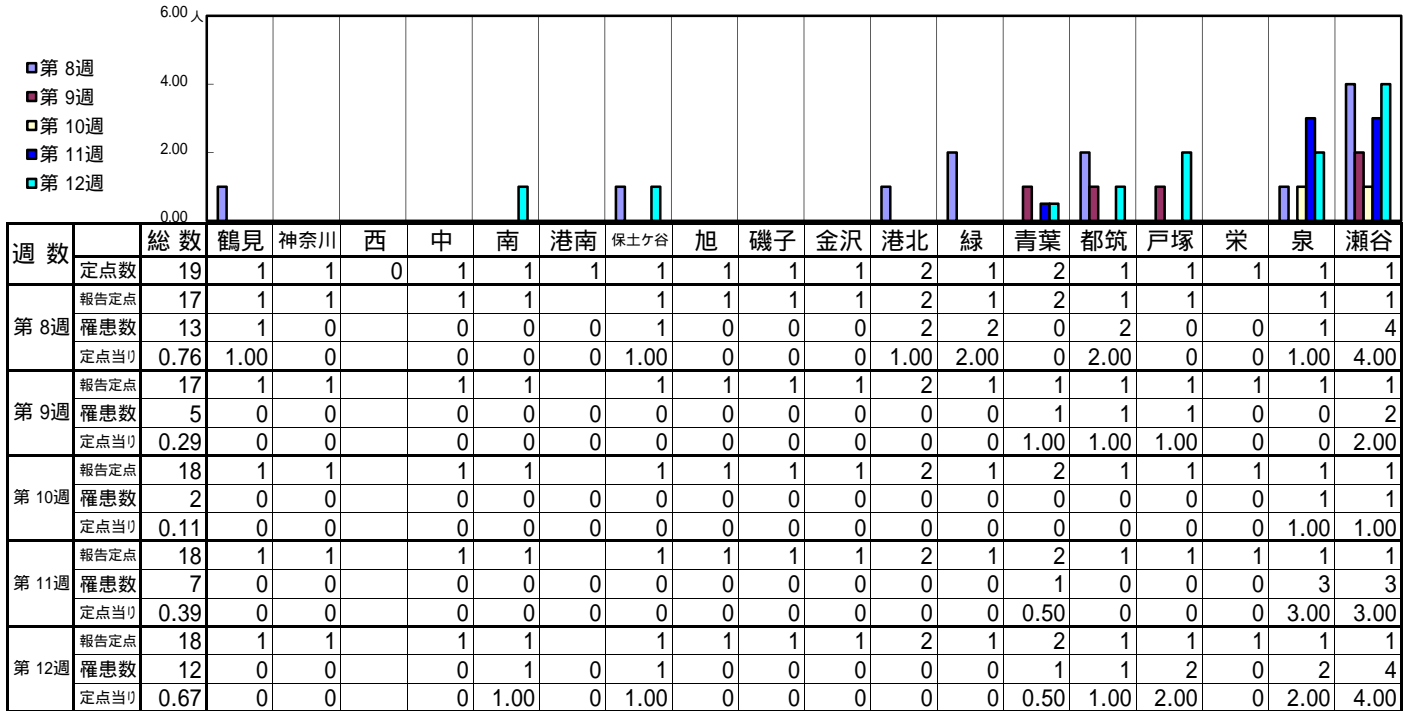

| 週数 | 合計 | ~5ヶ月 | ~11ヶ月 | 1歳 | 2歳 | 3歳 | 4歳 | 5歳 | 6歳 | 7歳 | 8歳 | 9歳 | 10~14歳 | 15~19歳 | 20~29歳 | 30~39歳 | 40~49歳 | 50~59歳 | 60~69歳 | 70歳以上 |
|------|----|------|-------|----|----|----|----|----|----|----|----|----|--------|--------|--------|--------|--------|--------|--------|-------|
| 第8週 | 13 | | | | | | 1 | | 1 | | | 1 | 1 | | 2 | 4 | 3 | | | |
| 第9週 | 5 | | | | 1 | | | | | | | | | | 1 | 2 | | | | 1 |
| 第10週 | 2 | | | | | | | | | | | | | | 1 | | | | 1 | |
| 第11週 | 7 | | | 1 | | | 1 | | 1 | 1 | | 1 | | | | 2 | | | | |
| 第12週 | 12 | | | | | | | | | 1 | | | | 1 | 2 | 2 | 3 | 1 | 1 | 1 |

[年齢層別5週分集計]

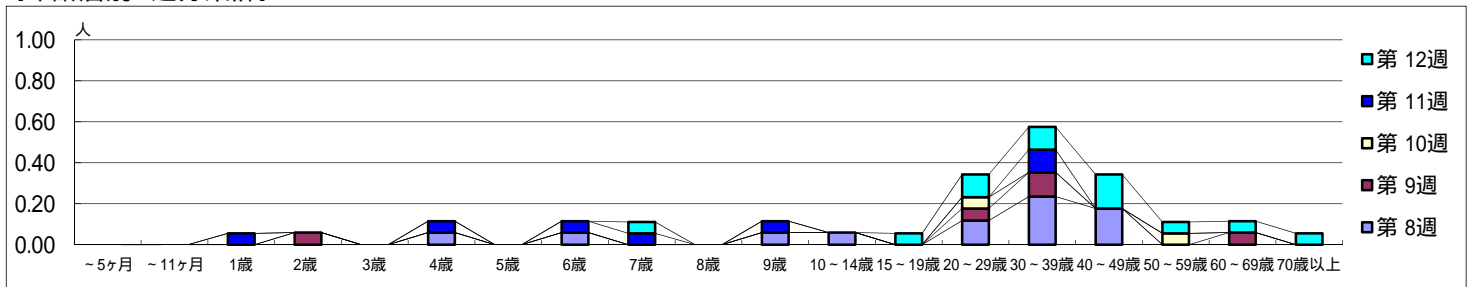

[定点当りの患者数]

