

疾病別 警報・注意報 発生状況

2024年 第24週

|   | インフルエンザ | 新型コロナウイルス感染症 | RSウイルス感染症 | 咽頭結膜熱                                 | A群溶血性レンサ球菌咽頭炎                         | 感染性胃腸炎 | 水痘                                    | 手足口病                                  | 伝染性紅斑 | 突発性発しん | ヘルパンギーナ | 流行性耳下腺炎 | 急性出血性結膜炎                              | 流行性角結膜炎                               |
|---|---------|--------------|-----------|---------------------------------------|---------------------------------------|--------|---------------------------------------|---------------------------------------|-------|--------|---------|---------|---------------------------------------|---------------------------------------|
| 警報レベル <span style="color:red">◎</span>  | 30      |              |           | 3                                     | 8                                     | 20     | 2                                     | 5                                     | 2     |        | 6       | 6       | 1                                     | 8                                     |
| 終息基準値 <span style="color:red">◎</span>  | 10      |              |           | 1                                     | 4                                     | 12     | 1                                     | 2                                     | 1     |        | 2       | 2       | 0.1                                   | 4                                     |
| 注意報レベル <span style="color:red">○</span> | 10      |              |           |                                       |                                       |        | 1                                     |                                       |       |        |         | 3       |                                       |                                       |
| 横浜市                                     | 0.09    | 4.41         | 0.72      | 0.68                                  | 3.32                                  | 3.41   | 0.25                                  | 2.91                                  | 0.23  | 0.42   | 0.40    | 0.15    | 0.05                                  | 2.05                                  |
| 鶴見                                      | -       | 7.00         | 0.29      | 0.43                                  | 1.71                                  | 4.00   | 0.43                                  | 2.00                                  | 0.43  | 0.71   | 0.29    | -       | -                                     | 0.50                                  |
| 神奈川                                     | -       | 6.90         | 0.20      | 1.20                                  | 4.80                                  | 2.60   | 0.80                                  | 4.60                                  | 0.40  | 0.80   | 0.60    | 0.40    | -                                     | 7.00                                  |
| 西                                       | 0.33    | 2.67         | -         | 0.50                                  | -                                     | 3.00   | -                                     | 1.50                                  | 0.50  | 0.50   | -       | -       | -                                     | -                                     |
| 中                                       | 0.29    | 2.43         | -         | 0.25                                  | 0.50                                  | 1.00   | -                                     | <span style="color:red">◎</span> 5.50 | -     | 0.50   | -       | 0.50    | -                                     | -                                     |
| 南                                       | -       | 5.88         | 2.80      | 1.00                                  | <span style="color:red">◎</span> 7.20 | 1.00   | 0.20                                  | <span style="color:red">◎</span> 2.80 | -     | 0.20   | 0.60    | -       | -                                     | 5.00                                  |
| 港南                                      | 0.13    | 2.25         | 0.60      | <span style="color:red">◎</span> 3.00 | 4.40                                  | 6.80   | 0.20                                  | 4.40                                  | -     | 0.40   | 0.40    | -       | -                                     | 1.00                                  |
| 保土ヶ谷                                    | 0.50    | 3.75         | 1.60      | 0.20                                  | 3.80                                  | 0.20   | -                                     | 0.40                                  | -     | -      | -       | -       | -                                     | 4.00                                  |
| 旭                                       | -       | 3.30         | 1.00      | 1.17                                  | 3.83                                  | 2.67   | 0.50                                  | 4.67                                  | -     | 0.67   | 0.67    | -       | -                                     | 3.00                                  |
| 磯子                                      | 0.17    | 3.83         | 0.67      | 0.33                                  | 1.00                                  | 3.33   | 0.33                                  | 2.33                                  | 0.33  | -      | 1.00    | -       | -                                     | 1.00                                  |
| 金沢                                      | -       | 4.75         | 1.80      | 0.20                                  | 4.60                                  | 4.20   | 0.20                                  | 2.60                                  | 0.20  | 0.40   | 1.40    | -       | -                                     | -                                     |
| 港北                                      | -       | 3.83         | 0.43      | 1.00                                  | 2.43                                  | 3.57   | 0.14                                  | 2.86                                  | -     | 0.71   | 0.29    | -       | -                                     | 0.50                                  |
| 緑                                       | 0.33    | 1.00         | 1.33      | <span style="color:red">◎</span> 3.00 | 6.67                                  | 12.33  | -                                     | 1.00                                  | -     | 1.00   | -       | -       | -                                     | 1.00                                  |
| 青葉                                      | -       | 5.55         | 0.29      | -                                     | 2.57                                  | 2.86   | -                                     | 0.86                                  | 0.29  | 0.14   | 0.71    | 0.14    | <span style="color:red">◎</span> 0.50 | <span style="color:red">◎</span> 4.00 |
| 都筑                                      | 0.13    | 8.13         | 0.40      | -                                     | 5.20                                  | 4.60   | <span style="color:red">○</span> 1.00 | <span style="color:red">◎</span> 4.00 | -     | 0.40   | 0.60    | 0.20    | -                                     | 1.00                                  |
| 戸塚                                      | -       | 3.73         | -         | 0.29                                  | 1.86                                  | 1.57   | -                                     | 1.14                                  | -     | 0.29   | -       | 0.29    | -                                     | <span style="color:red">◎</span> 8.00 |
| 栄                                       | -       | 1.50         | -         | -                                     | 0.50                                  | 4.50   | -                                     | 4.25                                  | -     | 0.25   | 0.25    | 0.25    | -                                     | -                                     |
| 泉                                       | 0.14    | 4.14         | 1.75      | 0.25                                  | 7.75                                  | 4.75   | 0.50                                  | <span style="color:red">◎</span> 6.75 | 1.75  | 0.50   | -       | 0.75    | -                                     | -                                     |
| 瀬谷                                      | -       | 4.57         | -         | -                                     | 0.25                                  | 2.25   | -                                     | 1.75                                  | 0.75  | -      | -       | 0.25    | -                                     | 2.00                                  |

(-: 定点当たり0.00) (…: 未報告)

- ◎ 報告定点当たりの値が警報レベル もしくは警報レベル継続中です
- 報告定点当たりの値が注意報レベルに達しています

(この数字は集計時点のもので、翌週以降変動することもあります)

# << インフルエンザ >>

2024年5月13日 ~ 6月16日  
[2024年 第20週 ~ 第24週]

## 【区別・週別報告定点当り】

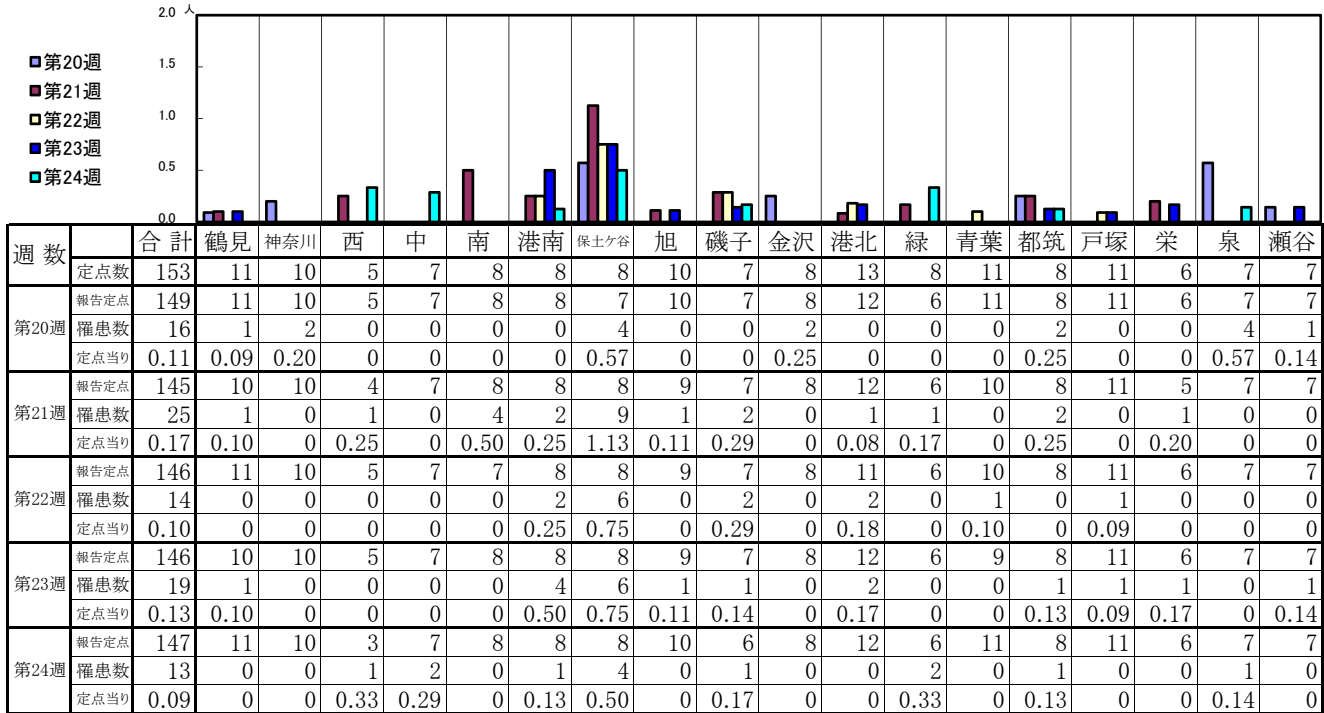

| 週数   | 合計 | ~5ヶ月 | ~11ヶ月 | 1歳 | 2歳 | 3歳 | 4歳 | 5歳 | 6歳 | 7歳 | 8歳 | 9歳 | 10~14歳 | 15~19歳 | 20~29歳 | 30~39歳 | 40~49歳 | 50~59歳 | 60~69歳 | 70~79歳 | 80歳以上 |  |
|------|----|------|-------|----|----|----|----|----|----|----|----|----|--------|--------|--------|--------|--------|--------|--------|--------|-------|--|
| 第20週 | 16 |      |       |    |    | 1  | 1  |    |    |    |    | 2  | 1      | 5      | 1      | 2      |        | 1      | 1      | 1      |       |  |
| 第21週 | 25 |      |       |    | 2  | 1  | 2  | 3  |    |    |    |    |        | 2      | 7      | 1      | 3      | 1      | 1      | 2      |       |  |
| 第22週 | 14 |      |       | 1  | 1  |    |    | 1  |    |    |    | 1  | 3      | 1      | 3      | 1      | 1      | 1      | 1      |        |       |  |
| 第23週 | 19 |      |       | 1  |    |    |    | 1  | 2  |    |    |    | 1      | 2      | 3      | 3      | 3      | 3      |        |        |       |  |
| 第24週 | 13 |      |       | 1  |    | 1  | 3  | 1  |    |    |    |    | 1      |        | 2      | 1      | 1      | 2      |        |        |       |  |

## 【年齢層別5週分集計】

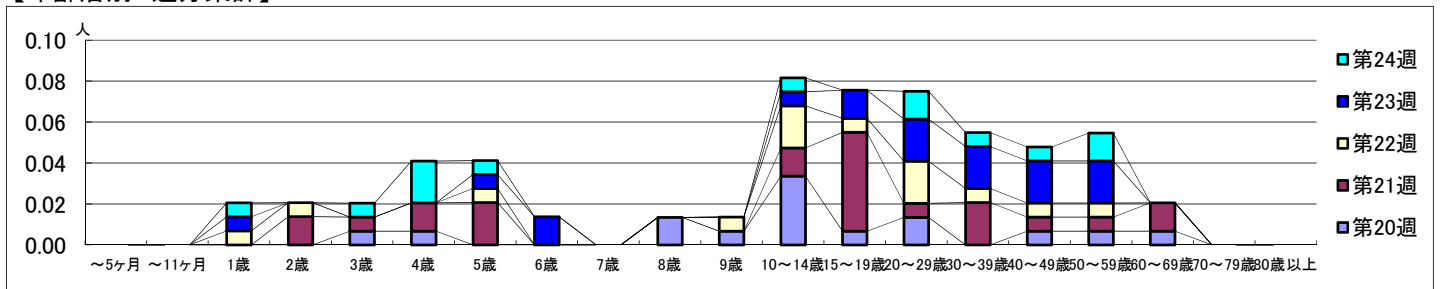

## 【定点当りの患者数】

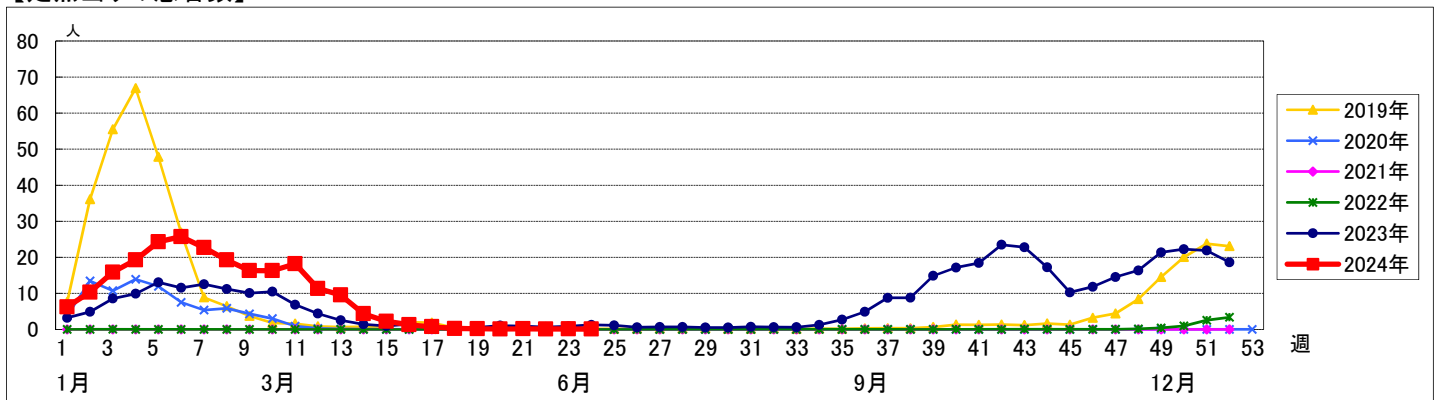

# << 新型コロナウイルス感染症(COVID-19) >>

2024年5月13日 ~ 6月16日  
[2024年 第20週 ~ 第24週]

## 【区別・週別報告定点当り】

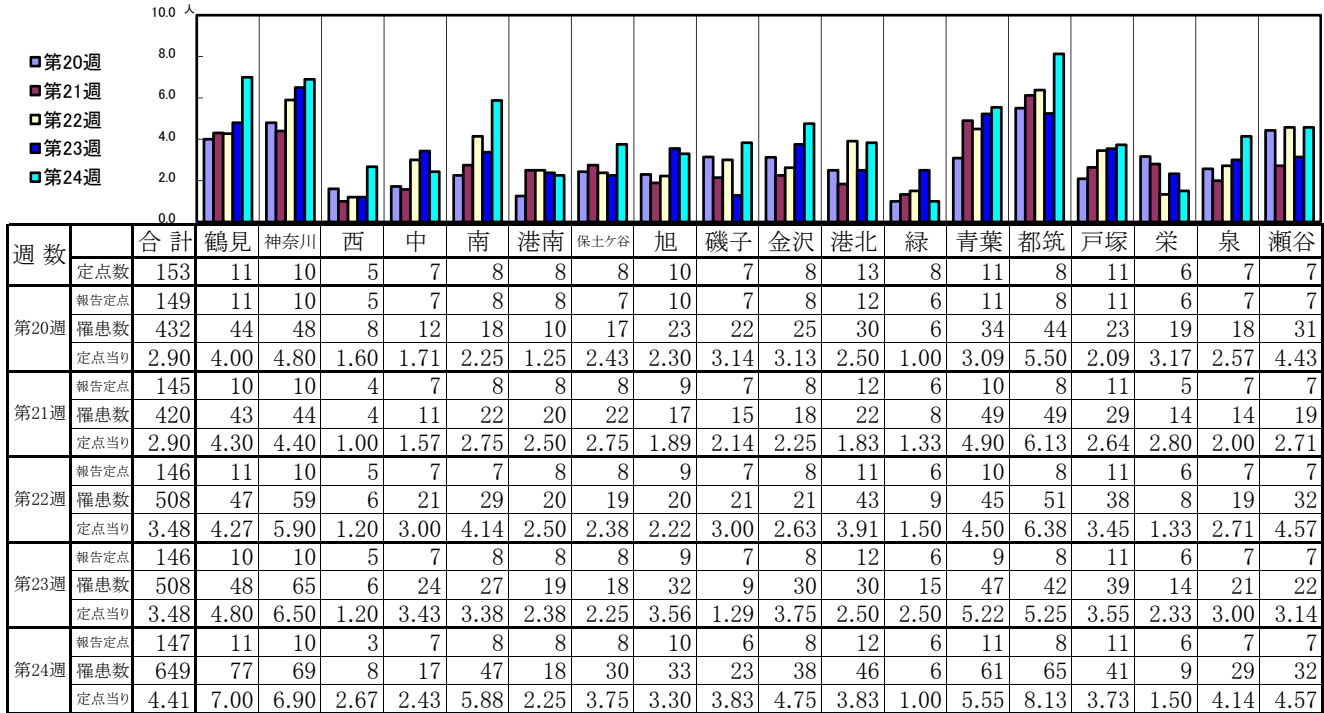

| 週数   | 合計  | ~5ヶ月 | ~11ヶ月 | 1歳 | 2歳 | 3歳 | 4歳 | 5歳 | 6歳 | 7歳 | 8歳 | 9歳 | 10~14歳 | 15~19歳 | 20~29歳 | 30~39歳 | 40~49歳 | 50~59歳 | 60~69歳 | 70~79歳 | 80歳以上 |
|------|-----|------|-------|----|----|----|----|----|----|----|----|----|--------|--------|--------|--------|--------|--------|--------|--------|-------|
| 第20週 | 432 | 3    | 4     | 11 | 4  | 3  | 4  | 1  | 3  | 3  | 4  | 2  | 35     | 24     | 59     | 38     | 56     | 75     | 38     | 48     | 17    |
| 第21週 | 420 | 2    | 9     | 10 | 4  | 4  | 3  | 1  | 5  | 2  | 1  | 2  | 28     | 33     | 30     | 42     | 51     | 70     | 41     | 48     | 34    |
| 第22週 | 508 | 2    | 11    | 6  | 5  | 6  | 4  | 2  | 4  | 4  | 1  | 4  | 46     | 35     | 51     | 46     | 67     | 84     | 45     | 51     | 38    |
| 第23週 | 508 | 3    | 10    | 9  | 7  | 7  | 3  | 5  | 4  | 3  | 4  | 4  | 51     | 47     | 57     | 43     | 62     | 71     | 46     | 41     | 35    |
| 第24週 | 649 | 4    | 6     | 11 | 2  | 9  | 5  | 2  | 3  | 3  | 4  | 7  | 61     | 70     | 69     | 51     | 74     | 108    | 62     | 54     | 44    |

## 【年齢層別5週分集計】

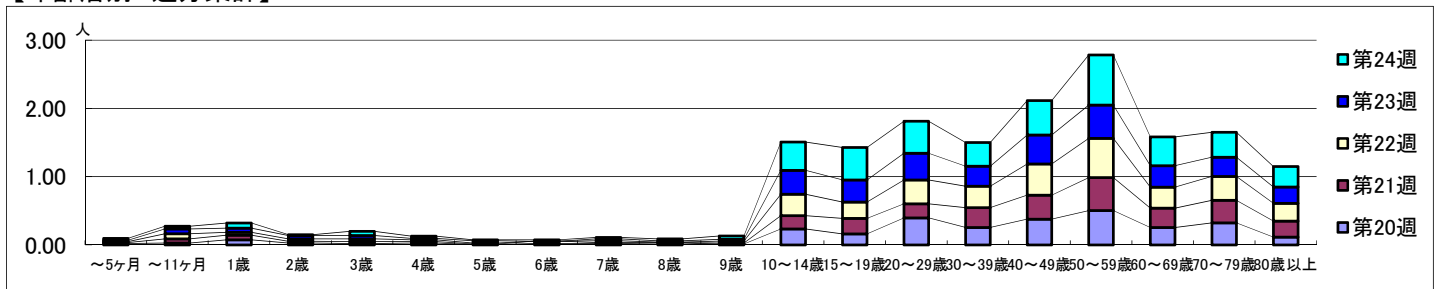

## 【定点当りの患者数】

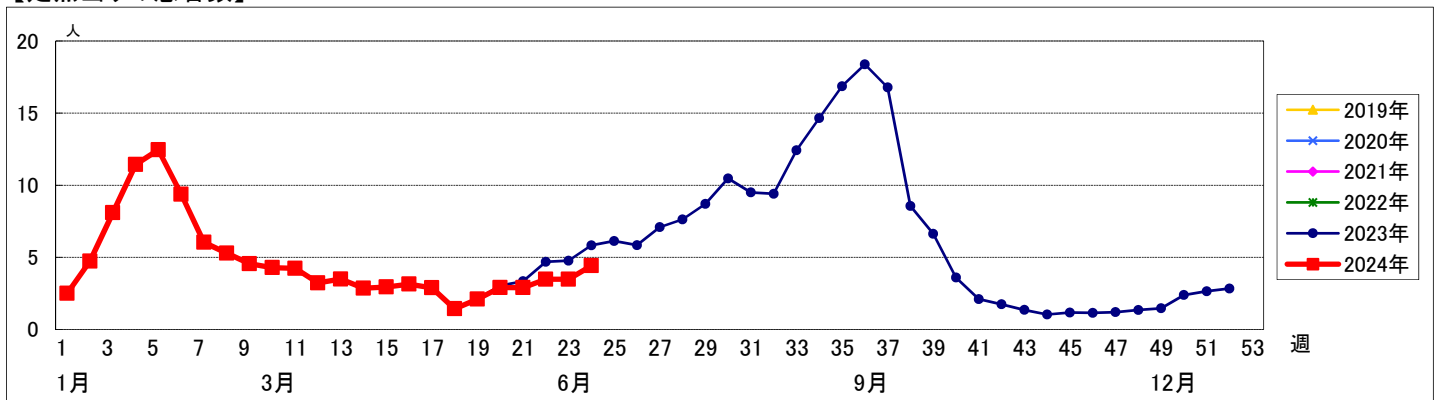

# << RSウイルス感染症 >>

2024年5月13日 ~ 6月16日  
[2024年 第20週 ~ 第24週]

## 【区別・週別報告定点当り】

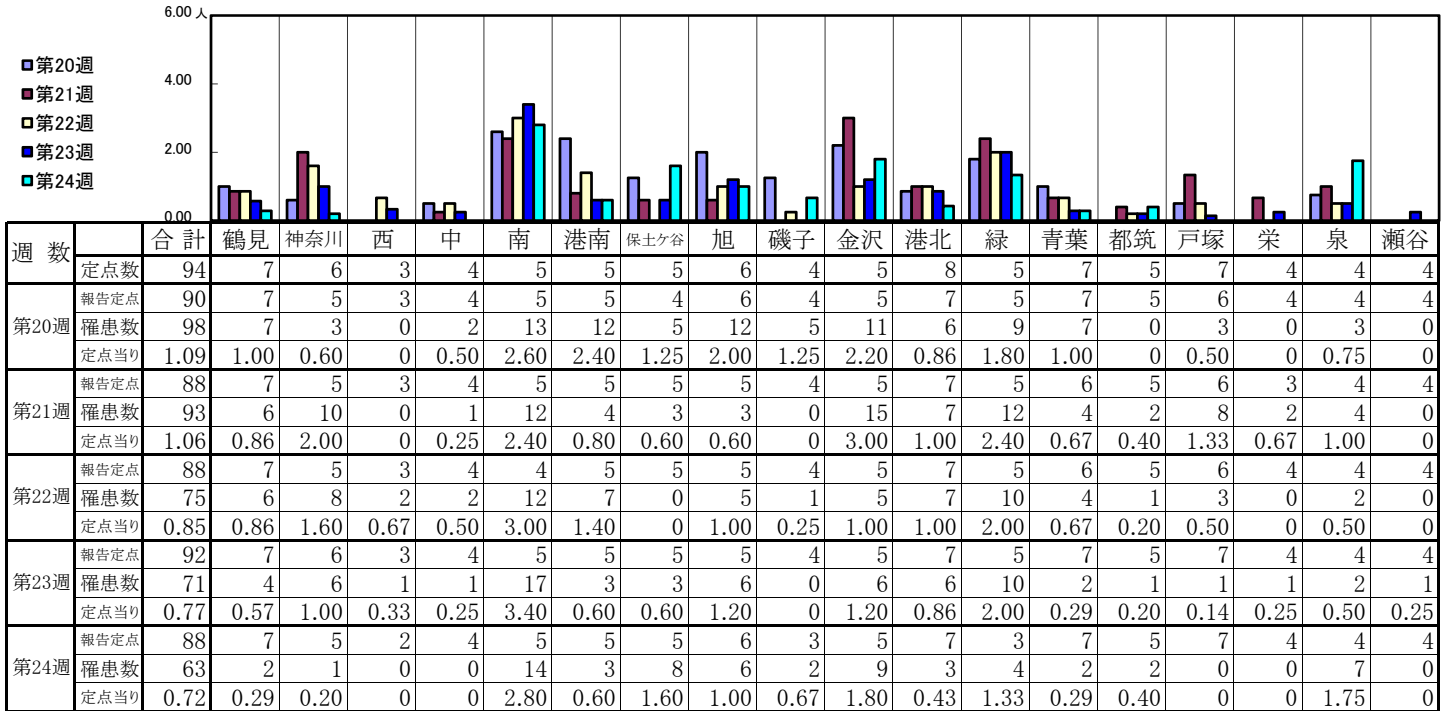

| 週数   |      | 合計   | ~5ヶ月 | ~11ヶ月 | 1歳   | 2歳   | 3歳   | 4歳   | 5歳   | 6歳   | 7歳   | 8歳 | 9歳   | 10~14歳 | 15~19歳 | 20歳以上 |
|------|------|------|------|-------|------|------|------|------|------|------|------|----|------|--------|--------|-------|
| 第20週 | 罹患数  | 98   | 10   | 28    | 33   | 11   | 6    | 5    | 2    | 2    | 1    |    |      |        |        |       |
|      | 定点当り | 1.09 | 0.11 | 0.31  | 0.37 | 0.12 | 0.07 | 0.06 | 0.02 | 0.02 | 0.01 |    |      |        |        |       |
| 第21週 | 罹患数  | 93   | 10   | 25    | 37   | 7    | 12   | 1    | 1    |      |      |    |      |        |        |       |
|      | 定点当り | 1.06 | 0.11 | 0.28  | 0.42 | 0.08 | 0.14 | 0.01 | 0.01 |      |      |    |      |        |        |       |
| 第22週 | 罹患数  | 75   | 8    | 17    | 30   | 6    | 7    | 5    |      |      | 1    |    | 1    |        |        |       |
|      | 定点当り | 0.85 | 0.09 | 0.19  | 0.34 | 0.07 | 0.08 | 0.06 |      |      | 0.01 |    | 0.01 |        |        |       |
| 第23週 | 罹患数  | 71   | 8    | 16    | 22   | 11   | 7    | 5    | 1    |      | 1    |    |      |        |        |       |
|      | 定点当り | 0.77 | 0.09 | 0.17  | 0.24 | 0.12 | 0.08 | 0.05 | 0.01 |      | 0.01 |    |      |        |        |       |
| 第24週 | 罹患数  | 63   | 6    | 17    | 23   | 11   | 3    | 3    |      |      |      |    |      |        |        |       |
|      | 定点当り | 0.72 | 0.07 | 0.19  | 0.26 | 0.13 | 0.03 | 0.03 |      |      |      |    |      |        |        |       |

## 【年齢層別5週分集計】

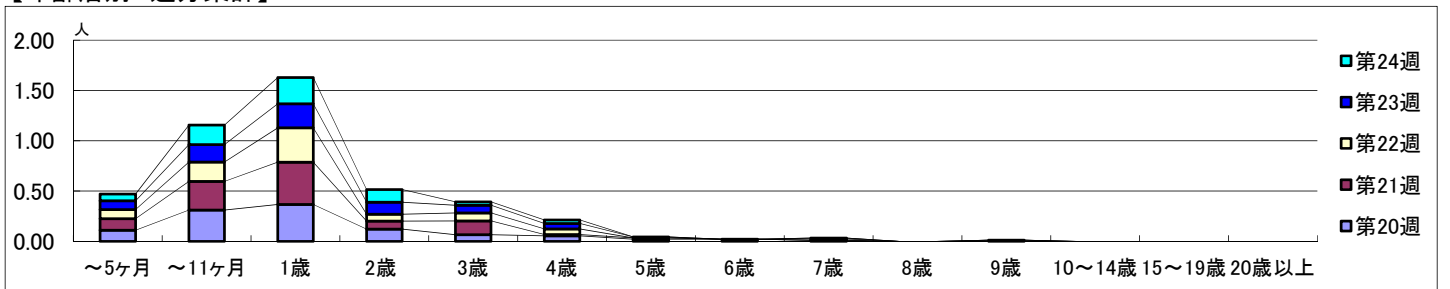

## 【定点当りの患者数】

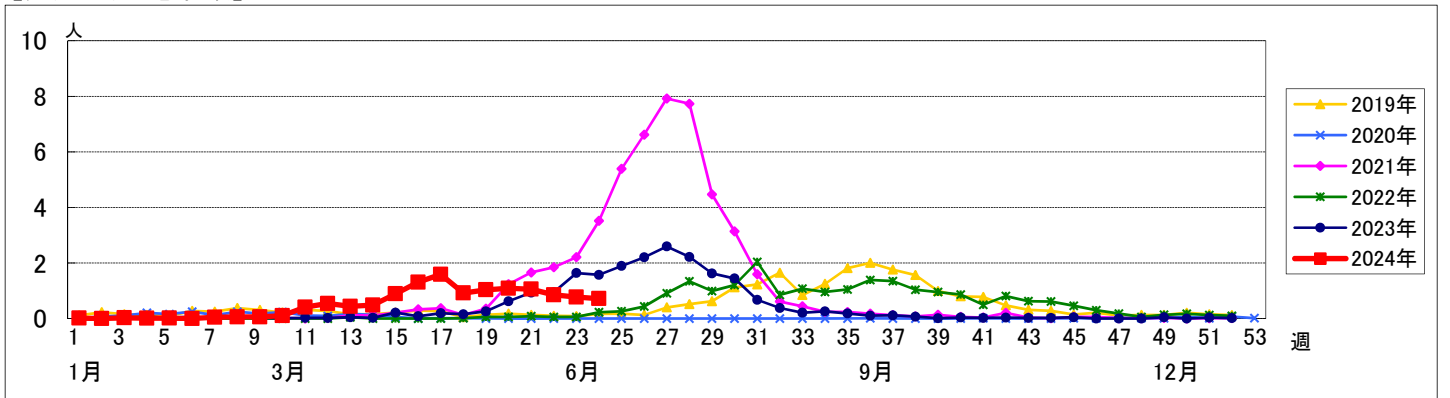

【区別・週別報告定点当り】

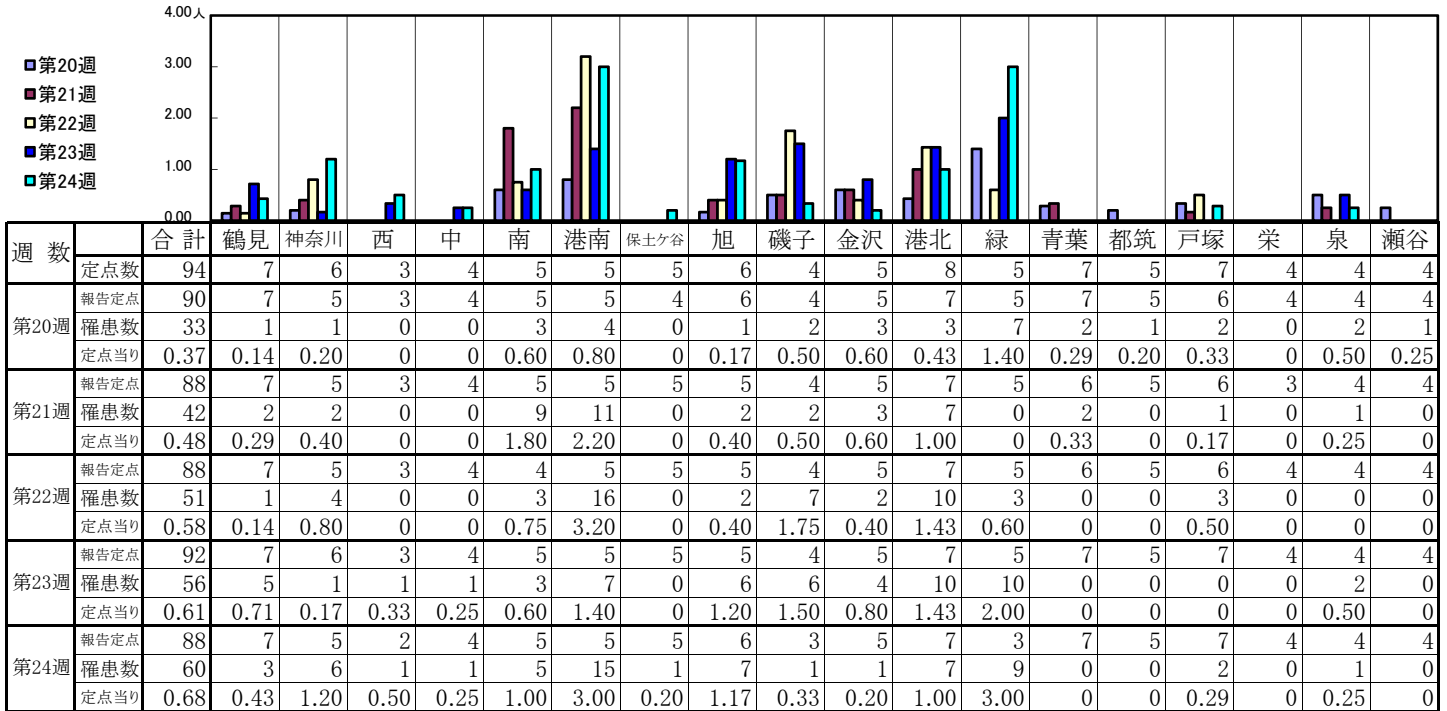

| 週数   |      | 合計   | ~5ヶ月 | ~11ヶ月 | 1歳   | 2歳   | 3歳   | 4歳   | 5歳   | 6歳   | 7歳   | 8歳   | 9歳   | 10~14歳 | 15~19歳 | 20歳以上 |
|------|------|------|------|-------|------|------|------|------|------|------|------|------|------|--------|--------|-------|
| 第20週 | 罹患数  | 33   |      |       | 5    | 3    | 4    | 5    | 12   | 1    |      | 1    |      |        | 1      | 1     |
|      | 定点当り | 0.37 |      |       | 0.06 | 0.03 | 0.04 | 0.06 | 0.13 | 0.01 |      | 0.01 |      |        | 0.01   | 0.01  |
| 第21週 | 罹患数  | 42   |      | 2     | 13   | 6    | 4    | 3    | 4    | 4    | 3    | 1    |      | 2      |        |       |
|      | 定点当り | 0.48 |      | 0.02  | 0.15 | 0.07 | 0.05 | 0.03 | 0.05 | 0.05 | 0.03 | 0.01 |      | 0.02   |        |       |
| 第22週 | 罹患数  | 51   |      | 1     | 12   | 3    | 10   | 7    | 5    | 3    | 5    | 1    | 2    | 2      |        |       |
|      | 定点当り | 0.58 |      | 0.01  | 0.14 | 0.03 | 0.11 | 0.08 | 0.06 | 0.03 | 0.06 | 0.01 | 0.02 | 0.02   |        |       |
| 第23週 | 罹患数  | 56   |      |       | 10   | 5    | 4    | 7    | 7    | 5    | 5    | 5    | 4    | 3      |        | 1     |
|      | 定点当り | 0.61 |      |       | 0.11 | 0.05 | 0.04 | 0.08 | 0.08 | 0.05 | 0.05 | 0.05 | 0.04 | 0.03   |        | 0.01  |
| 第24週 | 罹患数  | 60   |      | 5     | 13   | 4    | 8    | 7    | 7    | 3    | 2    | 1    | 5    | 5      |        |       |
|      | 定点当り | 0.68 |      | 0.06  | 0.15 | 0.05 | 0.09 | 0.08 | 0.08 | 0.03 | 0.02 | 0.01 | 0.06 | 0.06   |        |       |

【年齢層別5週分集計】

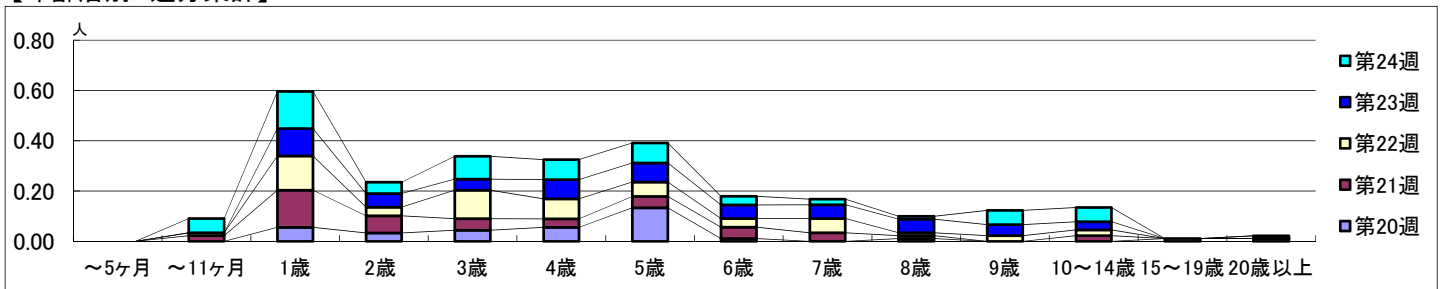

【定点当りの患者数】

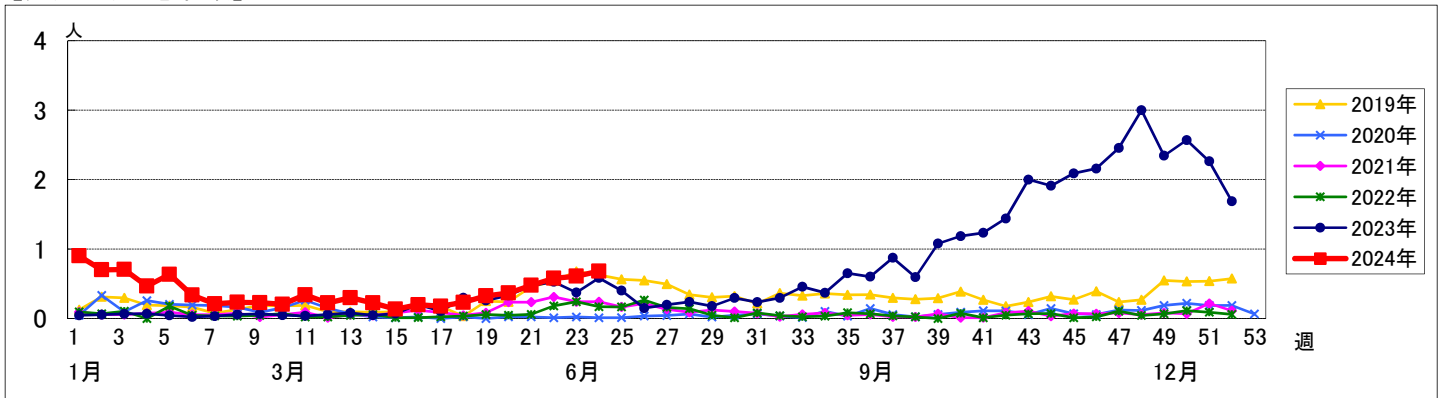

# << A群溶血性レンサ球菌咽頭炎 >>

2024年5月13日 ~ 6月16日  
[2024年 第20週 ~ 第24週]

## 【区別・週別報告定点当り】

| 週数   |      | 区別   |      |      |      |      |       |      |      |      |      |      |      |      |      |      |      |      |      |      |
|------|------|------|------|------|------|------|-------|------|------|------|------|------|------|------|------|------|------|------|------|------|
|      |      | 合計   | 鶴見   | 神奈川  | 西    | 中    | 南     | 港南   | 保土ヶ谷 | 旭    | 磯子   | 金沢   | 港北   | 緑    | 青葉   | 都筑   | 戸塚   | 栄    | 泉    | 瀬谷   |
| 第20週 | 定点数  | 94   | 7    | 6    | 3    | 4    | 5     | 5    | 5    | 6    | 4    | 5    | 8    | 5    | 7    | 5    | 7    | 4    | 4    | 4    |
|      | 報告定点 | 90   | 7    | 5    | 3    | 4    | 5     | 5    | 4    | 6    | 4    | 5    | 7    | 5    | 7    | 5    | 6    | 4    | 4    | 4    |
|      | 罹患数  | 263  | 6    | 13   | 2    | 4    | 25    | 8    | 11   | 14   | 8    | 32   | 32   | 21   | 19   | 25   | 18   | 10   | 10   | 5    |
|      | 定点当り | 2.92 | 0.86 | 2.60 | 0.67 | 1.00 | 5.00  | 1.60 | 2.75 | 2.33 | 2.00 | 6.40 | 4.57 | 4.20 | 2.71 | 5.00 | 3.00 | 2.50 | 2.50 | 1.25 |
| 第21週 | 報告定点 | 88   | 7    | 5    | 3    | 4    | 5     | 5    | 5    | 5    | 4    | 5    | 7    | 5    | 6    | 5    | 6    | 3    | 4    | 4    |
|      | 罹患数  | 322  | 11   | 15   | 0    | 4    | 63    | 26   | 21   | 15   | 4    | 19   | 24   | 22   | 10   | 23   | 17   | 19   | 26   | 3    |
|      | 定点当り | 3.66 | 1.57 | 3.00 | 0    | 1.00 | 12.60 | 5.20 | 4.20 | 3.00 | 1.00 | 3.80 | 3.43 | 4.40 | 1.67 | 4.60 | 2.83 | 6.33 | 6.50 | 0.75 |
|      | 報告定点 | 88   | 7    | 5    | 3    | 4    | 4     | 5    | 5    | 5    | 4    | 5    | 7    | 5    | 6    | 5    | 6    | 4    | 4    | 4    |
| 第22週 | 罹患数  | 231  | 11   | 5    | 0    | 3    | 17    | 11   | 21   | 7    | 11   | 19   | 24   | 31   | 11   | 24   | 9    | 3    | 20   | 4    |
|      | 定点当り | 2.63 | 1.57 | 1.00 | 0    | 0.75 | 4.25  | 2.20 | 4.20 | 1.40 | 2.75 | 3.80 | 3.43 | 6.20 | 1.83 | 4.80 | 1.50 | 0.75 | 5.00 | 1.00 |
|      | 報告定点 | 92   | 7    | 6    | 3    | 4    | 5     | 5    | 5    | 5    | 4    | 5    | 7    | 5    | 7    | 5    | 7    | 4    | 4    | 4    |
|      | 罹患数  | 253  | 10   | 16   | 2    | 2    | 24    | 12   | 14   | 6    | 6    | 19   | 23   | 27   | 11   | 30   | 17   | 5    | 28   | 1    |
| 第23週 | 報告定点 | 88   | 7    | 5    | 2    | 4    | 5     | 5    | 5    | 6    | 3    | 5    | 7    | 3    | 7    | 5    | 7    | 4    | 4    | 4    |
|      | 罹患数  | 292  | 12   | 24   | 0    | 2    | 36    | 22   | 19   | 23   | 3    | 23   | 17   | 20   | 18   | 26   | 13   | 2    | 31   | 1    |
|      | 定点当り | 3.32 | 1.71 | 4.80 | 0    | 0.50 | 7.20  | 4.40 | 3.80 | 3.83 | 1.00 | 4.60 | 2.43 | 6.67 | 2.57 | 5.20 | 1.86 | 0.50 | 7.75 | 0.25 |
|      | 報告定点 | 88   | 7    | 5    | 2    | 4    | 5     | 5    | 5    | 6    | 3    | 5    | 7    | 3    | 7    | 5    | 7    | 4    | 4    | 4    |

| 週数   |      | 合計   | ~5ヶ月 | ~11ヶ月 | 年齢   |      |      |      |      |      |      |      |      |        |        |       |  |
|------|------|------|------|-------|------|------|------|------|------|------|------|------|------|--------|--------|-------|--|
|      |      |      |      |       | 1歳   | 2歳   | 3歳   | 4歳   | 5歳   | 6歳   | 7歳   | 8歳   | 9歳   | 10~14歳 | 15~19歳 | 20歳以上 |  |
| 第20週 | 罹患数  | 263  |      |       | 3    | 14   | 13   | 26   | 29   | 26   | 33   | 19   | 26   | 57     | 4      | 13    |  |
|      | 定点当り | 2.92 |      |       | 0.03 | 0.16 | 0.14 | 0.29 | 0.32 | 0.29 | 0.37 | 0.21 | 0.29 | 0.63   | 0.04   | 0.14  |  |
| 第21週 | 罹患数  | 322  |      | 1     | 11   | 16   | 21   | 36   | 36   | 28   | 35   | 28   | 34   | 56     | 5      | 15    |  |
|      | 定点当り | 3.66 |      | 0.01  | 0.13 | 0.18 | 0.24 | 0.41 | 0.41 | 0.32 | 0.40 | 0.32 | 0.39 | 0.64   | 0.06   | 0.17  |  |
| 第22週 | 罹患数  | 231  |      |       | 3    | 10   | 11   | 15   | 30   | 35   | 26   | 28   | 20   | 45     | 5      | 3     |  |
|      | 定点当り | 2.63 |      |       | 0.03 | 0.11 | 0.13 | 0.17 | 0.34 | 0.40 | 0.30 | 0.32 | 0.23 | 0.51   | 0.06   | 0.03  |  |
| 第23週 | 罹患数  | 253  |      |       | 7    | 8    | 17   | 32   | 29   | 33   | 21   | 35   | 18   | 38     | 4      | 11    |  |
|      | 定点当り | 2.75 |      |       | 0.08 | 0.09 | 0.18 | 0.35 | 0.32 | 0.36 | 0.23 | 0.38 | 0.20 | 0.41   | 0.04   | 0.12  |  |
| 第24週 | 罹患数  | 292  |      |       | 4    | 15   | 25   | 25   | 32   | 40   | 25   | 22   | 33   | 47     | 8      | 16    |  |
|      | 定点当り | 3.32 |      |       | 0.05 | 0.17 | 0.28 | 0.28 | 0.36 | 0.45 | 0.28 | 0.25 | 0.38 | 0.53   | 0.09   | 0.18  |  |

## 【年齢層別5週分集計】

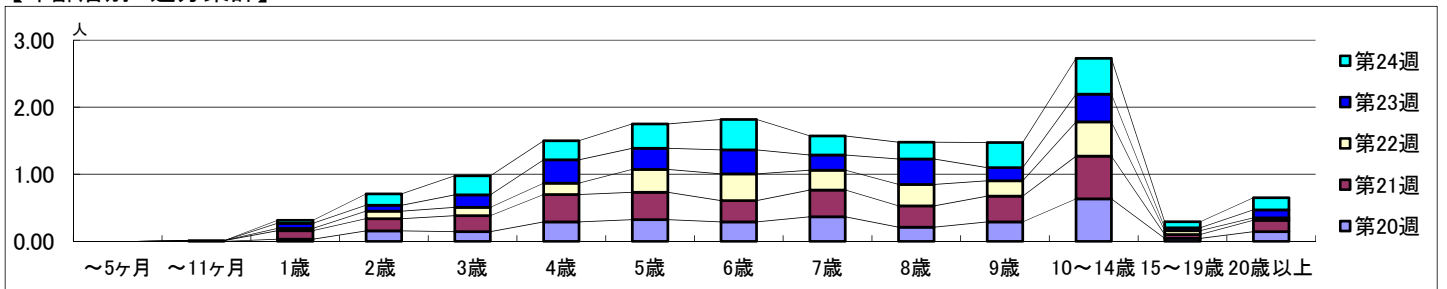

## 【定点当りの患者数】

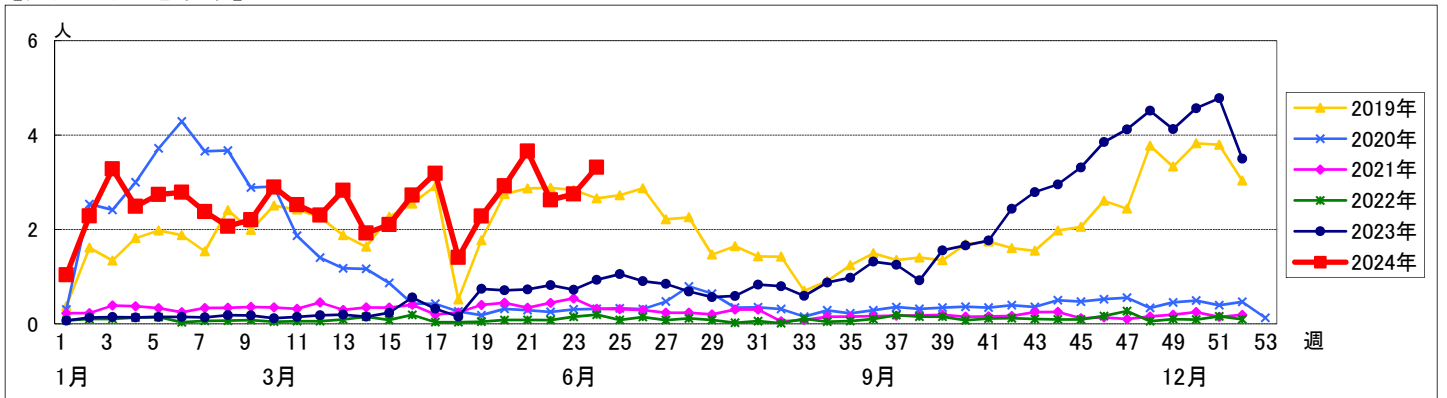

# << 感染性胃腸炎 >>

2024年5月13日 ~ 6月16日  
[2024年 第20週 ~ 第24週]

## 【区別・週別報告定点当り】

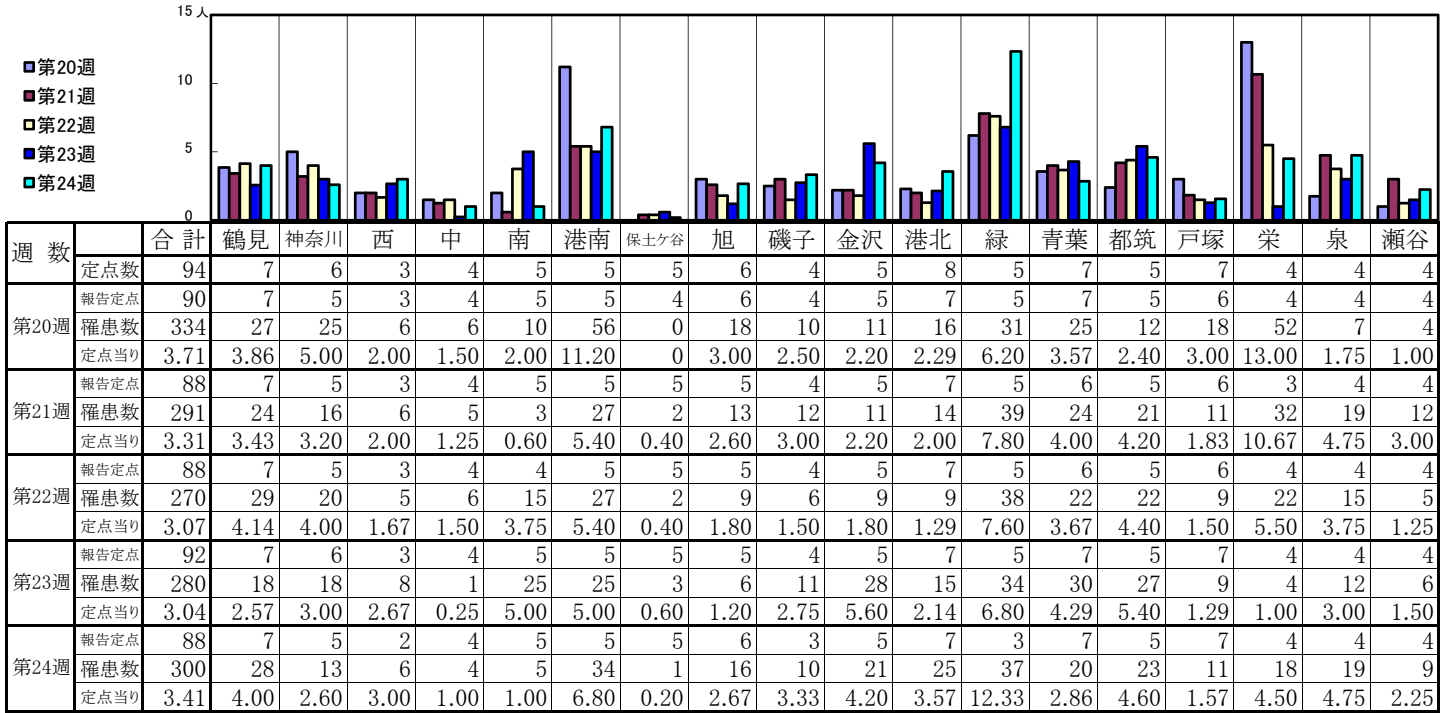

| 週数   |      | 合計   | 年齢層別 |       |      |      |      |      |      |      |      |      |      |        |        |       |
|------|------|------|------|-------|------|------|------|------|------|------|------|------|------|--------|--------|-------|
|      |      |      | ~5ヶ月 | ~11ヶ月 | 1歳   | 2歳   | 3歳   | 4歳   | 5歳   | 6歳   | 7歳   | 8歳   | 9歳   | 10~14歳 | 15~19歳 | 20歳以上 |
| 第20週 | 罹患数  | 334  | 9    | 30    | 43   | 33   | 26   | 25   | 36   | 14   | 25   | 17   | 16   | 38     | 4      | 18    |
|      | 定点当り | 3.71 | 0.10 | 0.33  | 0.48 | 0.37 | 0.29 | 0.28 | 0.40 | 0.16 | 0.28 | 0.19 | 0.18 | 0.42   | 0.04   | 0.20  |
| 第21週 | 罹患数  | 291  | 2    | 11    | 36   | 16   | 34   | 26   | 27   | 31   | 17   | 20   | 18   | 29     | 3      | 21    |
|      | 定点当り | 3.31 | 0.02 | 0.13  | 0.41 | 0.18 | 0.39 | 0.30 | 0.31 | 0.35 | 0.19 | 0.23 | 0.20 | 0.33   | 0.03   | 0.24  |
| 第22週 | 罹患数  | 270  | 3    | 15    | 29   | 19   | 24   | 26   | 23   | 19   | 21   | 17   | 16   | 27     | 7      | 24    |
|      | 定点当り | 3.07 | 0.03 | 0.17  | 0.33 | 0.22 | 0.27 | 0.30 | 0.26 | 0.22 | 0.24 | 0.19 | 0.18 | 0.31   | 0.08   | 0.27  |
| 第23週 | 罹患数  | 280  |      | 10    | 20   | 23   | 28   | 33   | 19   | 22   | 25   | 29   | 11   | 35     | 4      | 21    |
|      | 定点当り | 3.04 |      | 0.11  | 0.22 | 0.25 | 0.30 | 0.36 | 0.21 | 0.24 | 0.27 | 0.32 | 0.12 | 0.38   | 0.04   | 0.23  |
| 第24週 | 罹患数  | 300  | 5    | 18    | 30   | 18   | 20   | 28   | 23   | 26   | 20   | 27   | 17   | 41     | 8      | 19    |
|      | 定点当り | 3.41 | 0.06 | 0.20  | 0.34 | 0.20 | 0.23 | 0.32 | 0.26 | 0.30 | 0.23 | 0.31 | 0.19 | 0.47   | 0.09   | 0.22  |

## 【年齢層別5週分集計】

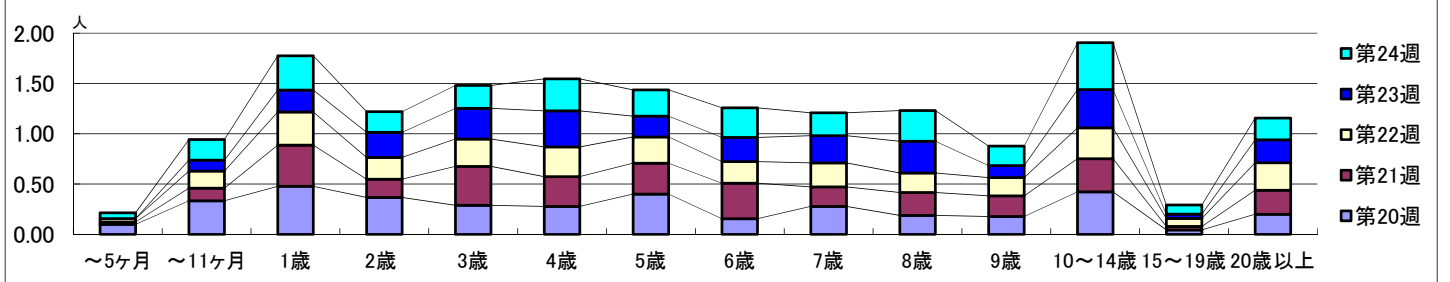

## 【定点当りの患者数】

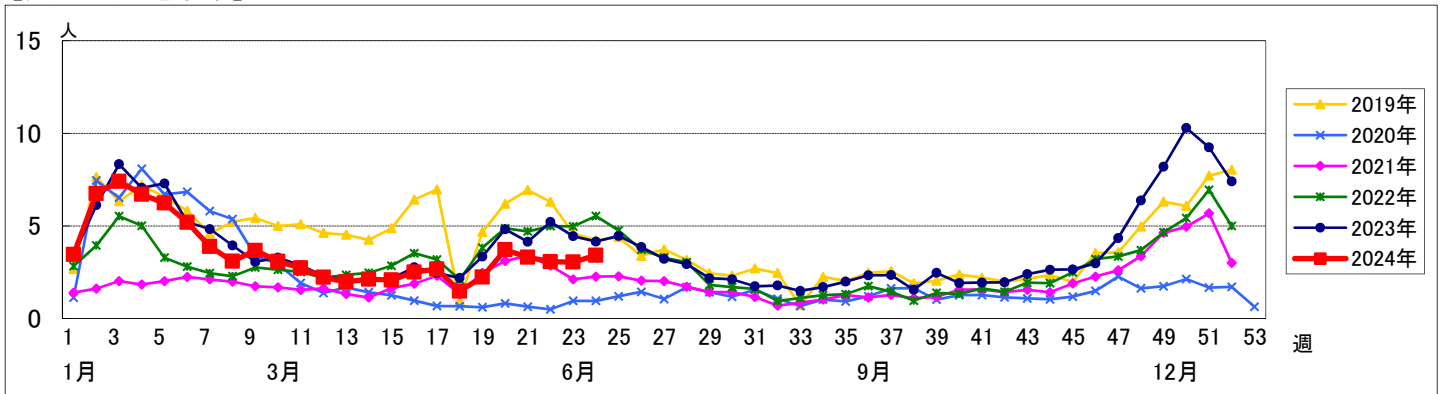

# << 水痘 >>

2024年5月13日 ~ 6月16日  
[2024年 第20週 ~ 第24週]

## 【区別・週別報告定点当り】

| 週 数  |      | 区別   |      |      |      |      |      |      |      |      |      |      |      |      |    |      |      |      |      |      |
|------|------|------|------|------|------|------|------|------|------|------|------|------|------|------|----|------|------|------|------|------|
|      |      | 合計   | 鶴見   | 神奈川  | 西    | 中    | 南    | 港南   | 保土ヶ谷 | 旭    | 磯子   | 金沢   | 港北   | 緑    | 青葉 | 都筑   | 戸塚   | 栄    | 泉    | 瀬谷   |
| 第20週 | 定点数  | 94   | 7    | 6    | 3    | 4    | 5    | 5    | 5    | 6    | 4    | 5    | 8    | 5    | 7  | 5    | 7    | 4    | 4    | 4    |
|      | 報告定点 | 90   | 7    | 5    | 3    | 4    | 5    | 5    | 4    | 6    | 4    | 5    | 7    | 5    | 7  | 5    | 6    | 4    | 4    | 4    |
|      | 罹患数  | 18   | 2    | 3    | 0    | 0    | 1    | 2    | 0    | 0    | 0    | 0    | 5    | 2    | 0  | 2    | 1    | 0    | 0    | 0    |
|      | 定点当り | 0.20 | 0.29 | 0.60 | 0    | 0    | 0.20 | 0.40 | 0    | 0    | 0    | 0    | 0.71 | 0.40 | 0  | 0.40 | 0.17 | 0    | 0    | 0    |
| 第21週 | 報告定点 | 88   | 7    | 5    | 3    | 4    | 5    | 5    | 5    | 5    | 4    | 5    | 7    | 5    | 6  | 5    | 6    | 3    | 4    | 4    |
|      | 罹患数  | 36   | 7    | 2    | 0    | 0    | 1    | 2    | 1    | 1    | 0    | 1    | 9    | 1    | 0  | 2    | 1    | 3    | 5    | 0    |
|      | 定点当り | 0.41 | 1.00 | 0.40 | 0    | 0    | 0.20 | 0.40 | 0.20 | 0.20 | 0    | 0.20 | 1.29 | 0.20 | 0  | 0.40 | 0.17 | 1.00 | 1.25 | 0    |
|      | 報告定点 | 88   | 7    | 5    | 3    | 4    | 4    | 5    | 5    | 5    | 4    | 5    | 7    | 5    | 6  | 5    | 6    | 4    | 4    | 4    |
| 第22週 | 報告定点 | 88   | 7    | 5    | 3    | 4    | 4    | 5    | 5    | 5    | 4    | 5    | 7    | 5    | 6  | 5    | 6    | 4    | 4    | 4    |
|      | 罹患数  | 27   | 2    | 0    | 0    | 1    | 2    | 2    | 0    | 1    | 0    | 2    | 7    | 0    | 0  | 5    | 1    | 1    | 3    | 0    |
|      | 定点当り | 0.31 | 0.29 | 0    | 0    | 0.25 | 0.50 | 0.40 | 0    | 0.20 | 0    | 0.40 | 1.00 | 0    | 0  | 1.00 | 0.17 | 0.25 | 0.75 | 0    |
|      | 報告定点 | 92   | 7    | 6    | 3    | 4    | 5    | 5    | 5    | 5    | 4    | 5    | 7    | 5    | 7  | 5    | 7    | 4    | 4    | 4    |
| 第23週 | 報告定点 | 92   | 7    | 6    | 3    | 4    | 5    | 5    | 5    | 5    | 4    | 5    | 7    | 5    | 7  | 5    | 7    | 4    | 4    | 4    |
|      | 罹患数  | 31   | 1    | 1    | 1    | 1    | 2    | 2    | 1    | 1    | 0    | 0    | 9    | 3    | 0  | 2    | 1    | 3    | 2    | 1    |
|      | 定点当り | 0.34 | 0.14 | 0.17 | 0.33 | 0.25 | 0.40 | 0.40 | 0.20 | 0.20 | 0    | 0    | 1.29 | 0.60 | 0  | 0.40 | 0.14 | 0.75 | 0.50 | 0.25 |
|      | 報告定点 | 88   | 7    | 5    | 2    | 4    | 5    | 5    | 5    | 6    | 3    | 5    | 7    | 3    | 7  | 5    | 7    | 4    | 4    | 4    |
| 第24週 | 報告定点 | 88   | 7    | 5    | 2    | 4    | 5    | 5    | 5    | 6    | 3    | 5    | 7    | 3    | 7  | 5    | 7    | 4    | 4    | 4    |
|      | 罹患数  | 22   | 3    | 4    | 0    | 0    | 1    | 1    | 0    | 3    | 1    | 1    | 1    | 0    | 0  | 5    | 0    | 0    | 2    | 0    |
|      | 定点当り | 0.25 | 0.43 | 0.80 | 0    | 0    | 0.20 | 0.20 | 0    | 0.50 | 0.33 | 0.20 | 0.14 | 0    | 0  | 1.00 | 0    | 0    | 0.50 | 0    |

| 週 数  |      | 合計   | ~5ヶ月 | ~11ヶ月 | 年齢   |      |      |      |      |      |      |      |      |        |        |       |  |
|------|------|------|------|-------|------|------|------|------|------|------|------|------|------|--------|--------|-------|--|
|      |      |      |      |       | 1歳   | 2歳   | 3歳   | 4歳   | 5歳   | 6歳   | 7歳   | 8歳   | 9歳   | 10~14歳 | 15~19歳 | 20歳以上 |  |
| 第20週 | 罹患数  | 18   |      |       |      |      | 1    | 1    | 2    | 1    | 2    | 1    | 3    | 2      | 5      |       |  |
|      | 定点当り | 0.20 |      |       |      |      | 0.01 | 0.01 | 0.02 | 0.01 | 0.02 | 0.01 | 0.03 | 0.02   | 0.06   |       |  |
| 第21週 | 罹患数  | 36   |      |       | 2    |      | 2    | 2    | 3    | 7    | 4    | 3    | 3    | 8      | 1      | 1     |  |
|      | 定点当り | 0.41 |      |       | 0.02 |      | 0.02 | 0.02 | 0.03 | 0.08 | 0.05 | 0.03 | 0.03 | 0.09   | 0.01   | 0.01  |  |
| 第22週 | 罹患数  | 27   |      |       | 2    | 3    |      |      | 4    | 3    | 1    | 4    | 9    |        | 1      |       |  |
|      | 定点当り | 0.31 |      |       | 0.02 | 0.03 |      |      | 0.05 | 0.03 | 0.01 | 0.05 | 0.10 |        | 0.01   |       |  |
| 第23週 | 罹患数  | 31   | 1    |       |      | 1    |      | 1    | 3    | 1    | 3    | 4    | 4    | 12     | 1      |       |  |
|      | 定点当り | 0.34 | 0.01 |       |      | 0.01 |      | 0.01 | 0.03 | 0.01 | 0.03 | 0.04 | 0.04 | 0.13   | 0.01   |       |  |
| 第24週 | 罹患数  | 22   |      |       | 2    | 1    | 1    |      | 2    | 3    | 5    |      | 2    | 6      |        |       |  |
|      | 定点当り | 0.25 |      |       | 0.02 | 0.01 | 0.01 |      | 0.02 | 0.03 | 0.06 |      | 0.02 | 0.07   |        |       |  |

## 【年齢層別5週分集計】

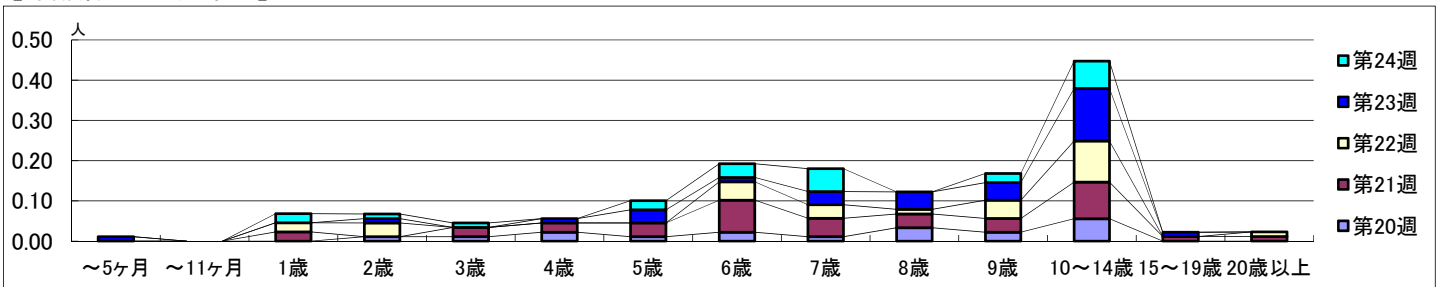

## 【定点当りの患者数】

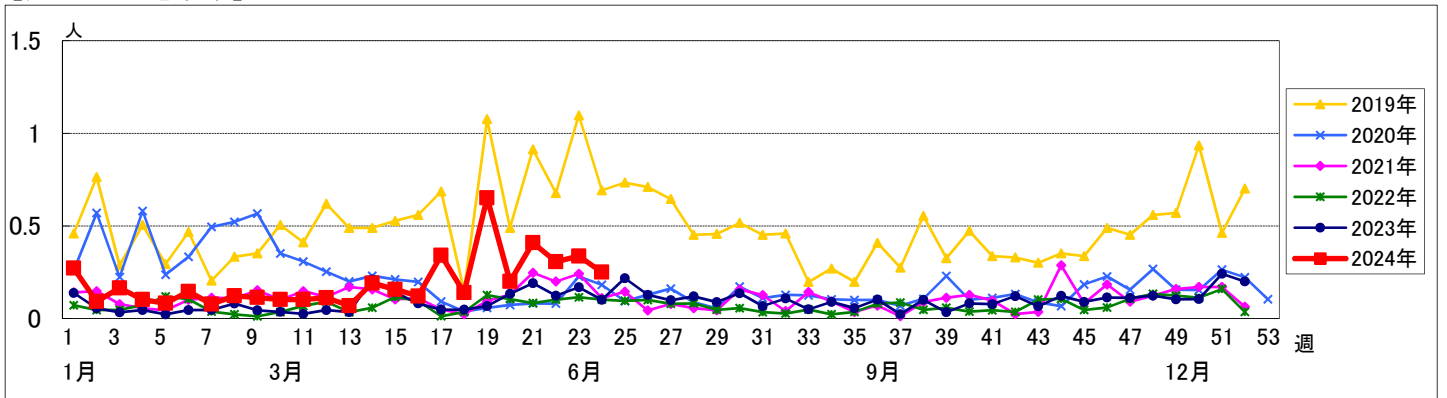



# << 手足口病 >>

2024年5月13日 ~ 6月16日  
[2024年 第20週 ~ 第24週]

## 【区別・週別報告定点当り】

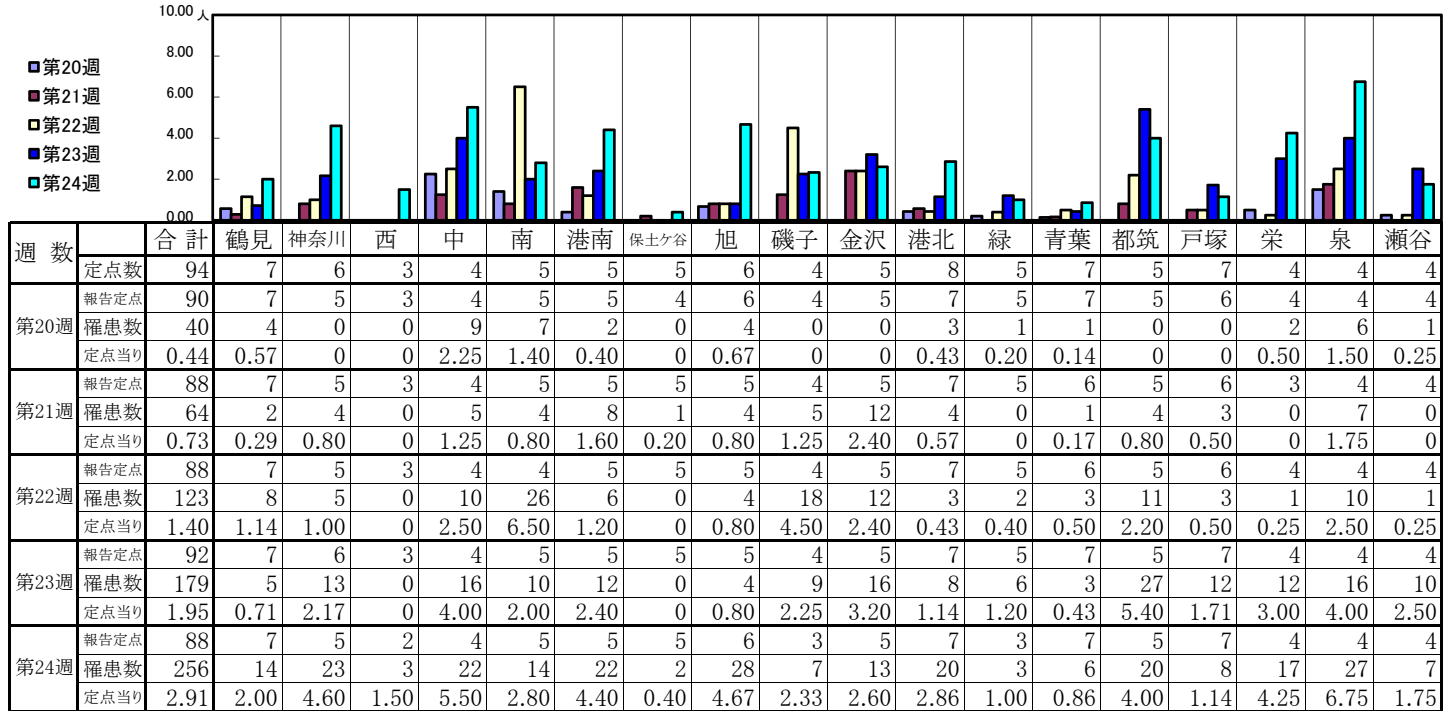

| 週数   | 合計  | ~5ヶ月 | ~11ヶ月 | 1歳  | 2歳 | 3歳 | 4歳 | 5歳 | 6歳 | 7歳 | 8歳 | 9歳 | 10~14歳 | 15~19歳 | 20歳以上 |
|------|-----|------|-------|-----|----|----|----|----|----|----|----|----|--------|--------|-------|
| 第20週 | 40  |      | 4     | 15  | 9  | 5  | 2  | 4  |    |    |    |    | 1      |        |       |
| 第21週 | 64  | 3    | 10    | 21  | 11 | 9  | 5  | 4  |    | 1  |    |    |        |        |       |
| 第22週 | 123 | 2    | 15    | 38  | 22 | 19 | 6  | 12 | 2  | 3  |    | 1  | 1      |        | 2     |
| 第23週 | 179 | 3    | 12    | 80  | 31 | 23 | 9  | 12 | 3  | 2  | 1  |    | 3      |        |       |
| 第24週 | 256 | 1    | 24    | 121 | 43 | 19 | 22 | 17 | 1  | 4  |    | 1  | 3      |        |       |

## 【年齢層別5週分集計】

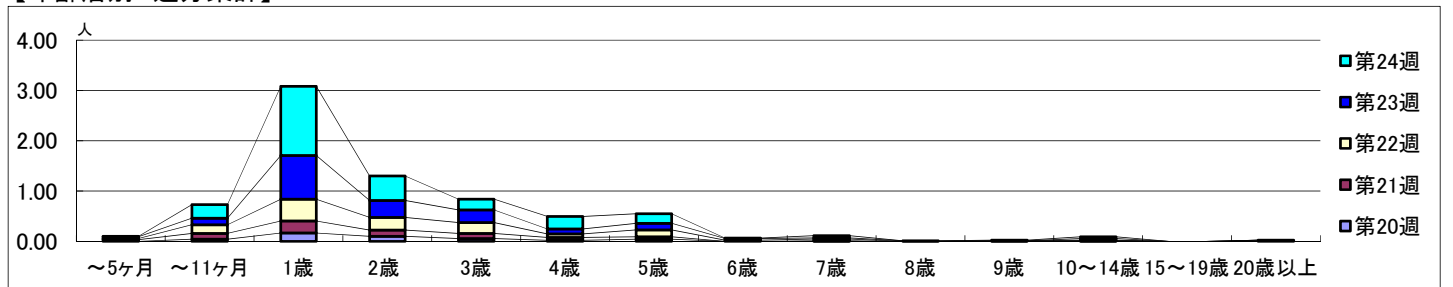

## 【定点当りの患者数】

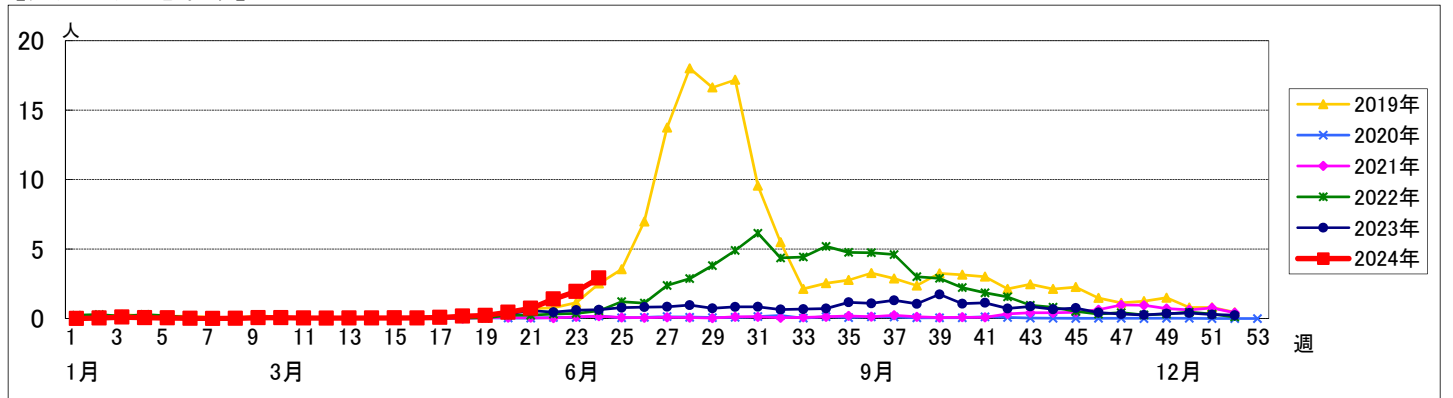

<< 伝染性紅斑 >>

2024年5月13日 ~ 6月16日  
[2024年 第20週 ~ 第24週]

【区別・週別報告定点当り】

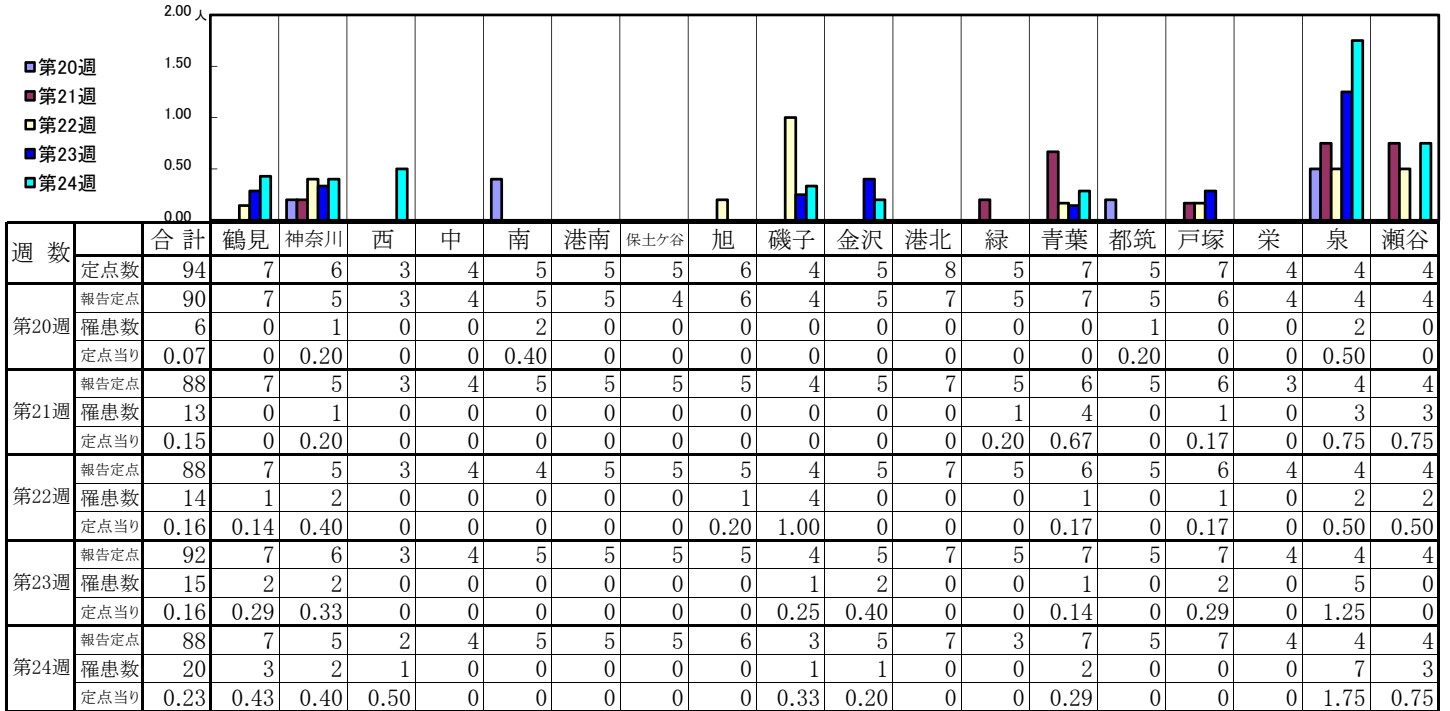

| 週数   | 合計        | ~5ヶ月 | ~11ヶ月 | 1歳   | 2歳   | 3歳   | 4歳   | 5歳   | 6歳   | 7歳   | 8歳   | 9歳   | 10~14歳 | 15~19歳 | 20歳以上 |
|------|-----------|------|-------|------|------|------|------|------|------|------|------|------|--------|--------|-------|
| 第20週 | 罹患数 6     |      |       |      |      | 1    | 2    | 2    | 1    |      |      |      |        |        |       |
| 第20週 | 定点当り 0.07 |      |       |      |      | 0.01 | 0.02 | 0.02 | 0.01 |      |      |      |        |        |       |
| 第21週 | 罹患数 13    |      |       | 1    |      |      | 4    |      | 1    | 3    | 2    |      | 2      |        |       |
| 第21週 | 定点当り 0.15 |      |       | 0.01 |      |      | 0.05 |      | 0.01 | 0.03 | 0.02 |      | 0.02   |        |       |
| 第22週 | 罹患数 14    |      | 1     | 1    | 2    |      | 3    | 2    | 3    |      | 1    |      | 1      |        |       |
| 第22週 | 定点当り 0.16 |      | 0.01  | 0.01 | 0.02 |      | 0.03 | 0.02 | 0.03 |      | 0.01 |      | 0.01   |        |       |
| 第23週 | 罹患数 15    |      |       |      | 2    | 3    | 1    |      | 4    | 2    | 2    | 1    |        |        |       |
| 第23週 | 定点当り 0.16 |      |       |      | 0.02 | 0.03 | 0.01 |      | 0.04 | 0.02 | 0.02 | 0.01 |        |        |       |
| 第24週 | 罹患数 20    |      |       | 1    | 1    | 5    | 3    | 1    | 3    | 2    | 2    | 1    | 1      |        |       |
| 第24週 | 定点当り 0.23 |      |       | 0.01 | 0.01 | 0.06 | 0.03 | 0.01 | 0.03 | 0.02 | 0.02 | 0.01 | 0.01   |        |       |

【年齢層別5週分集計】

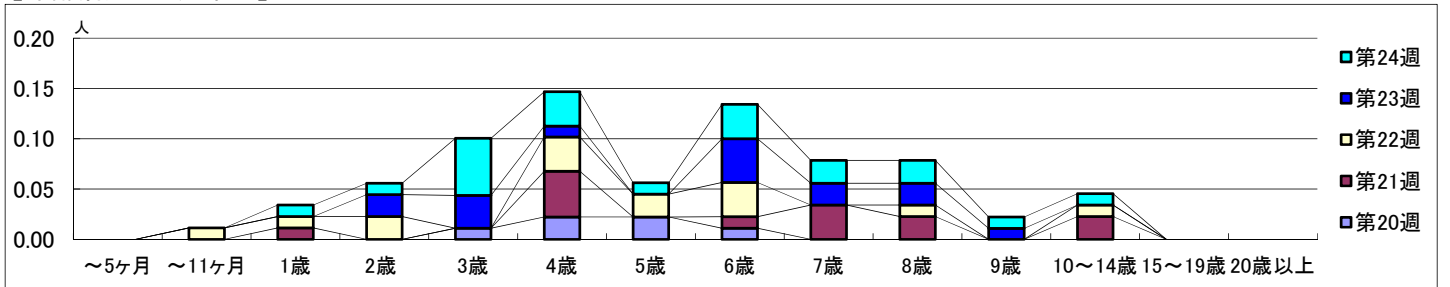

【定点当りの患者数】

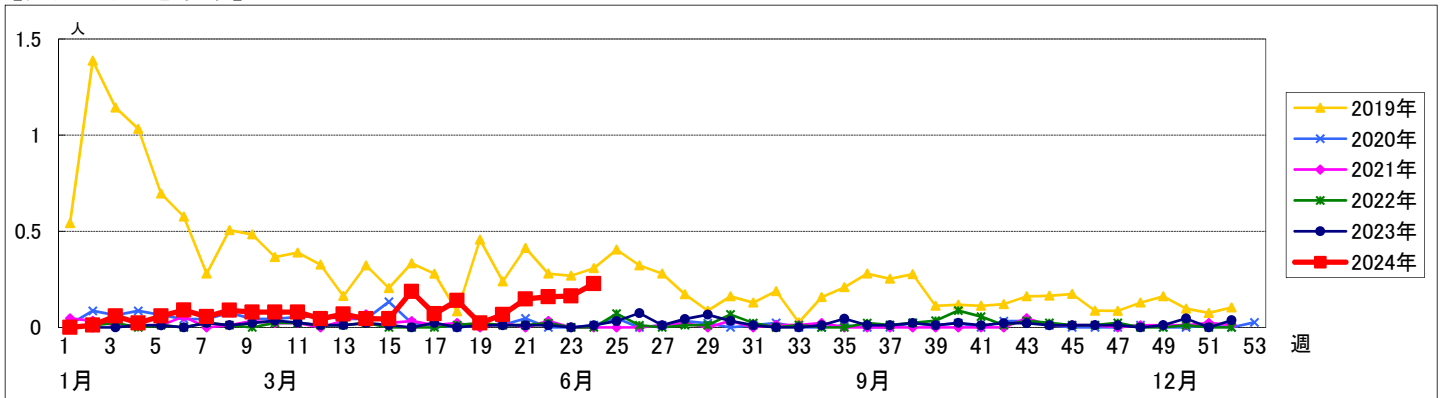

# << 突発性発しん >>

2024年5月13日 ~ 6月16日  
[2024年 第20週 ~ 第24週]

## 【区別・週別報告定点当り】

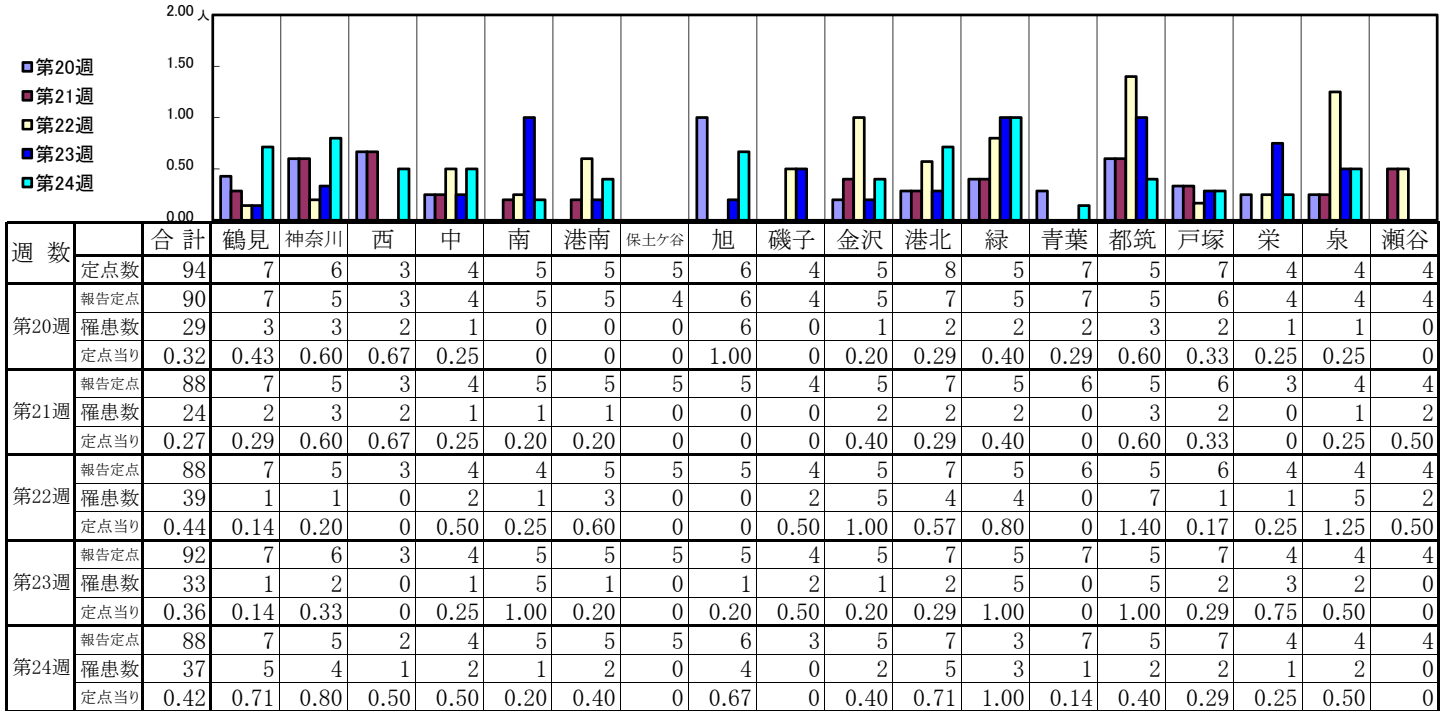

| 週数   |      | 合計   | 年齢層別 |       |      |      |      |      |      |      |    |      |    |        |        |       |  |  |  |  |  |
|------|------|------|------|-------|------|------|------|------|------|------|----|------|----|--------|--------|-------|--|--|--|--|--|
|      |      |      | ~5ヶ月 | ~11ヶ月 | 1歳   | 2歳   | 3歳   | 4歳   | 5歳   | 6歳   | 7歳 | 8歳   | 9歳 | 10~14歳 | 15~19歳 | 20歳以上 |  |  |  |  |  |
| 第20週 | 罹患数  | 29   | 1    | 5     | 14   | 6    | 2    |      | 1    |      |    |      |    |        |        |       |  |  |  |  |  |
|      | 定点当り | 0.32 | 0.01 | 0.06  | 0.16 | 0.07 | 0.02 |      | 0.01 |      |    |      |    |        |        |       |  |  |  |  |  |
| 第21週 | 罹患数  | 24   | 1    | 8     | 10   | 3    | 1    | 1    |      |      |    |      |    |        |        |       |  |  |  |  |  |
|      | 定点当り | 0.27 | 0.01 | 0.09  | 0.11 | 0.03 | 0.01 | 0.01 |      |      |    |      |    |        |        |       |  |  |  |  |  |
| 第22週 | 罹患数  | 39   | 1    | 7     | 23   | 3    | 2    | 3    |      |      |    |      |    |        |        |       |  |  |  |  |  |
|      | 定点当り | 0.44 | 0.01 | 0.08  | 0.26 | 0.03 | 0.02 | 0.03 |      |      |    |      |    |        |        |       |  |  |  |  |  |
| 第23週 | 罹患数  | 33   |      | 9     | 16   | 5    | 1    |      | 1    | 1    |    |      |    |        |        |       |  |  |  |  |  |
|      | 定点当り | 0.36 |      | 0.10  | 0.17 | 0.05 | 0.01 |      | 0.01 | 0.01 |    |      |    |        |        |       |  |  |  |  |  |
| 第24週 | 罹患数  | 37   | 1    | 6     | 22   | 5    | 2    |      |      |      |    | 1    |    |        |        |       |  |  |  |  |  |
|      | 定点当り | 0.42 | 0.01 | 0.07  | 0.25 | 0.06 | 0.02 |      |      |      |    | 0.01 |    |        |        |       |  |  |  |  |  |

## 【年齢層別5週分集計】

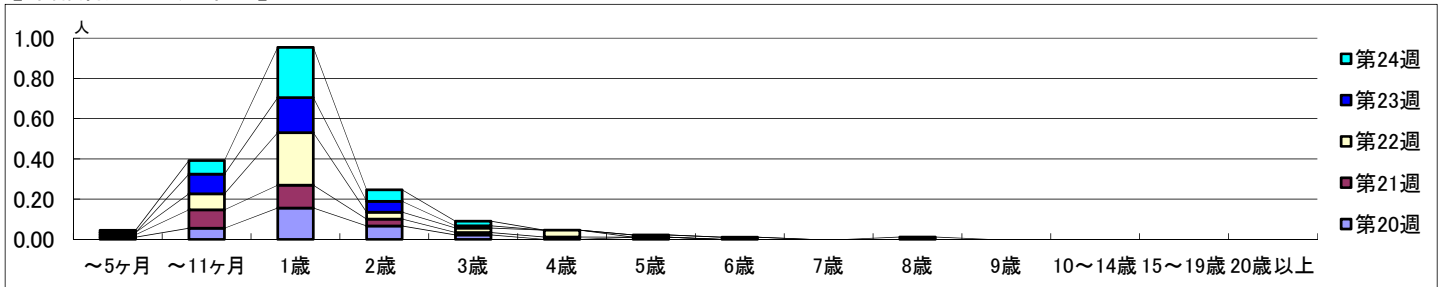

## 【定点当りの患者数】

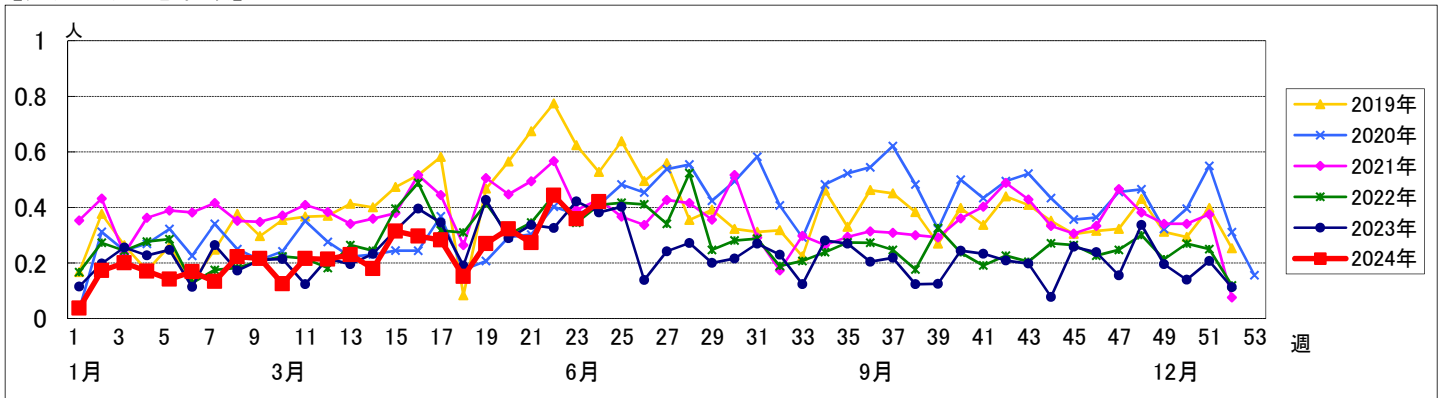

【区別・週別報告定点当り】

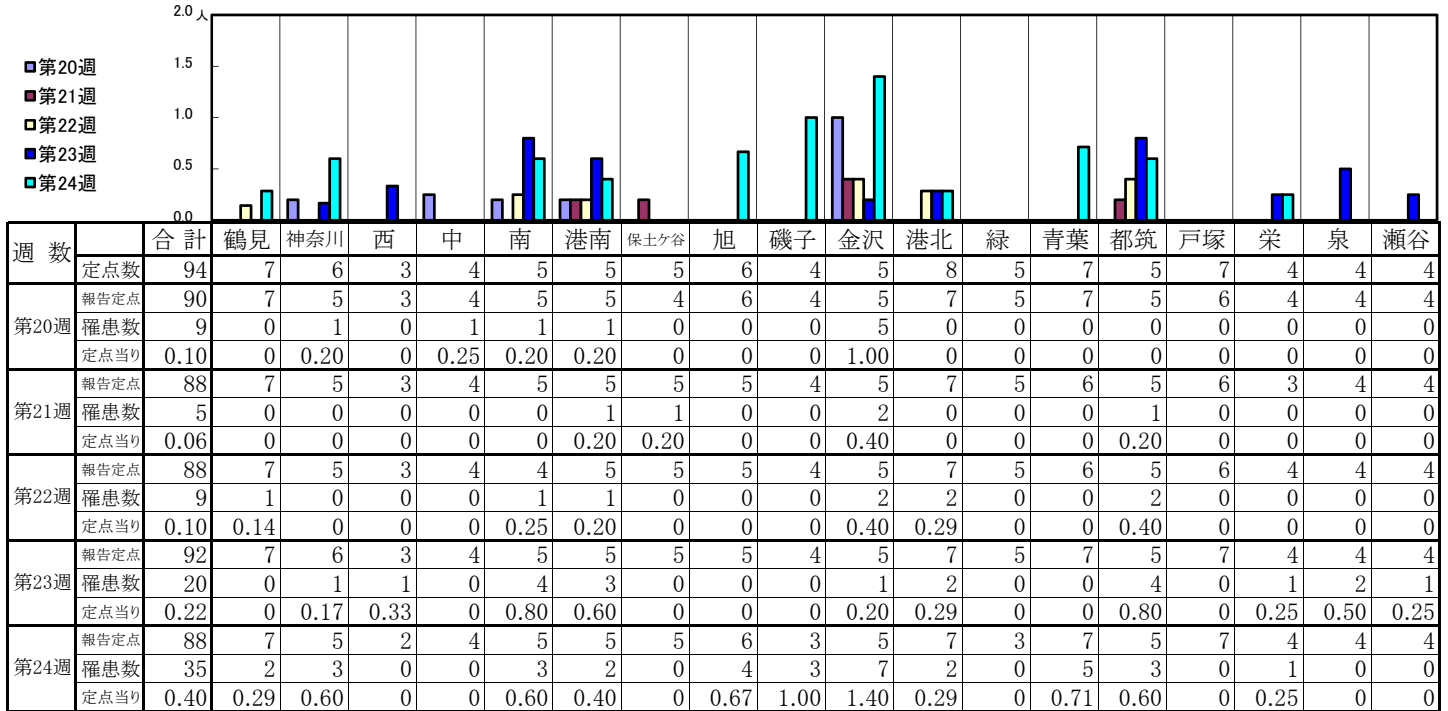

| 週数   |      | 合計   | ~5ヶ月 | ~11ヶ月 | 年齢   |      |      |      |      |      |      |      |      |        |        |       |  |  |      |  |
|------|------|------|------|-------|------|------|------|------|------|------|------|------|------|--------|--------|-------|--|--|------|--|
|      |      |      |      |       | 1歳   | 2歳   | 3歳   | 4歳   | 5歳   | 6歳   | 7歳   | 8歳   | 9歳   | 10~14歳 | 15~19歳 | 20歳以上 |  |  |      |  |
| 第20週 | 罹患数  | 9    |      |       | 2    | 1    | 1    | 4    |      |      | 1    |      |      |        |        |       |  |  |      |  |
|      | 定点当り | 0.10 |      |       | 0.02 | 0.01 | 0.01 | 0.04 |      |      | 0.01 |      |      |        |        |       |  |  |      |  |
| 第21週 | 罹患数  | 5    |      |       |      | 3    |      | 1    |      |      |      |      |      |        |        |       |  |  | 1    |  |
|      | 定点当り | 0.06 |      |       |      | 0.03 |      | 0.01 |      |      |      |      |      |        |        |       |  |  | 0.01 |  |
| 第22週 | 罹患数  | 9    |      | 3     | 1    | 2    | 1    | 1    |      |      | 1    |      |      |        |        |       |  |  |      |  |
|      | 定点当り | 0.10 |      | 0.03  | 0.01 | 0.02 | 0.01 | 0.01 |      |      | 0.01 |      |      |        |        |       |  |  |      |  |
| 第23週 | 罹患数  | 20   |      | 1     | 6    | 6    | 2    | 1    | 3    |      |      |      | 1    |        |        |       |  |  |      |  |
|      | 定点当り | 0.22 |      | 0.01  | 0.07 | 0.07 | 0.02 | 0.01 | 0.03 |      |      |      | 0.01 |        |        |       |  |  |      |  |
| 第24週 | 罹患数  | 35   |      | 7     | 8    | 6    | 4    | 3    | 1    | 2    |      | 2    | 1    | 1      |        |       |  |  |      |  |
|      | 定点当り | 0.40 |      | 0.08  | 0.09 | 0.07 | 0.05 | 0.03 | 0.01 | 0.02 |      | 0.02 | 0.01 | 0.01   |        |       |  |  |      |  |

【年齢層別5週分集計】

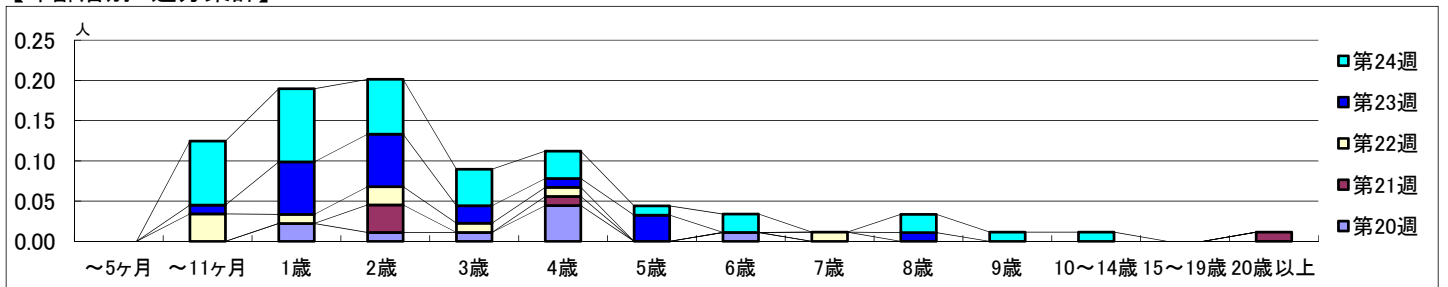

【定点当りの患者数】

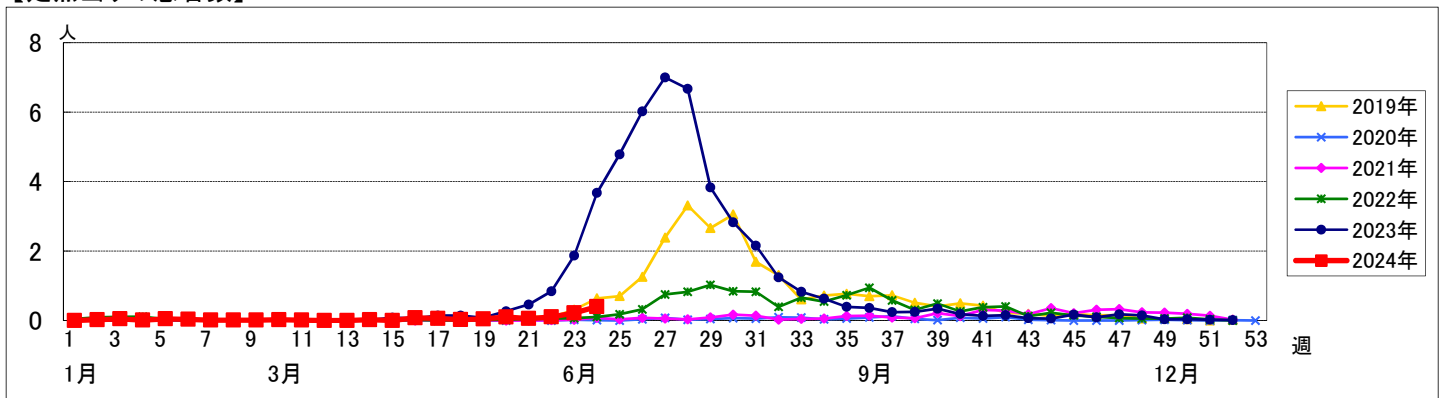

# << 流行性耳下腺炎 >>

2024年5月13日 ~ 6月16日  
[2024年 第20週 ~ 第24週]

## 【区別・週別報告定点当り】

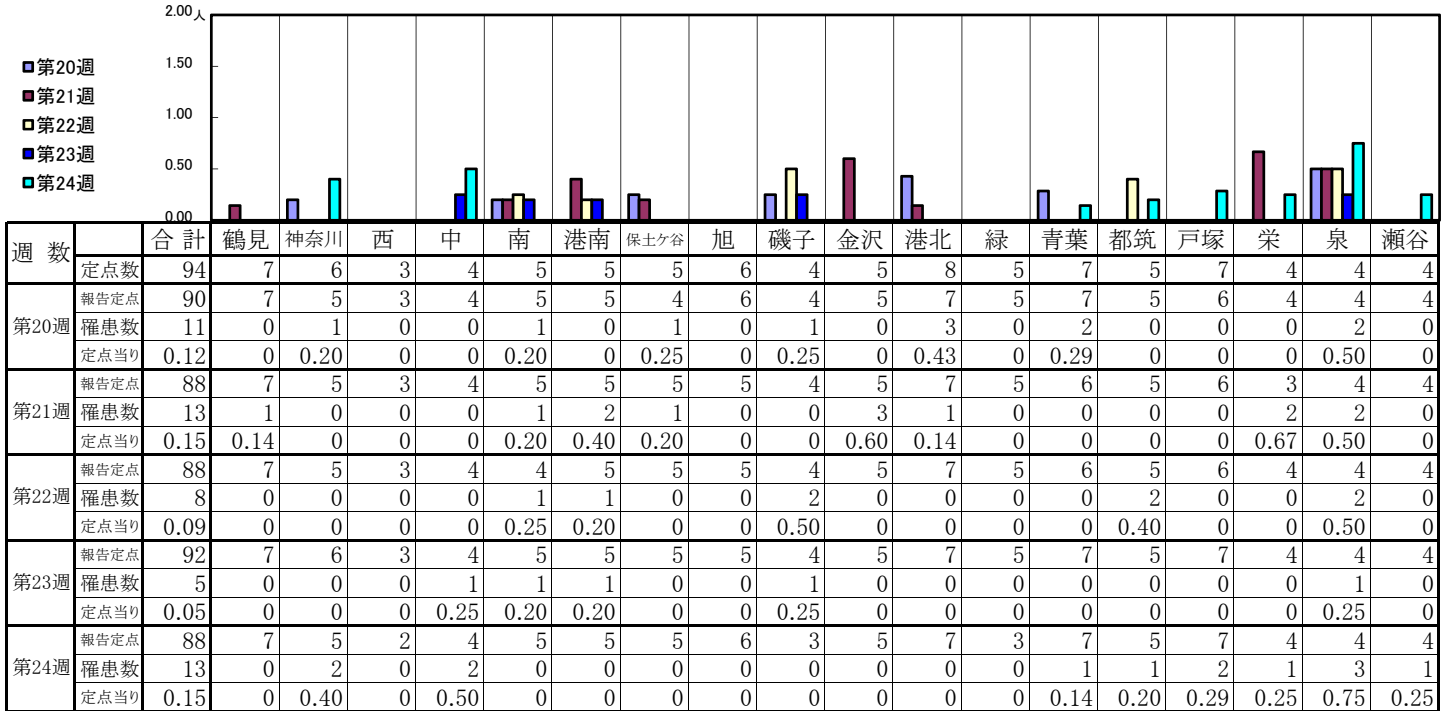

| 週数   | 合計                  | ~5ヶ月 | ~11ヶ月 | 1歳 | 2歳 | 3歳 | 4歳 | 5歳 | 6歳 | 7歳 | 8歳 | 9歳 | 10~14歳 | 15~19歳 | 20歳以上 |
|------|---------------------|------|-------|----|----|----|----|----|----|----|----|----|--------|--------|-------|
| 第20週 | 罹患数 11<br>定点当り 0.12 |      |       |    | 2  |    | 1  | 2  | 3  | 1  | 1  | 1  |        |        |       |
| 第21週 | 罹患数 13<br>定点当り 0.15 |      |       |    |    | 1  | 1  | 1  | 4  | 1  | 1  | 3  | 1      |        |       |
| 第22週 | 罹患数 8<br>定点当り 0.09  |      |       |    | 1  |    | 1  | 4  | 1  |    | 1  |    |        |        |       |
| 第23週 | 罹患数 5<br>定点当り 0.05  |      |       |    |    |    |    | 1  | 1  | 1  |    | 1  | 1      |        |       |
| 第24週 | 罹患数 13<br>定点当り 0.15 |      |       | 1  |    | 2  |    | 2  | 5  | 1  | 1  |    |        |        | 1     |

## 【年齢層別5週分集計】

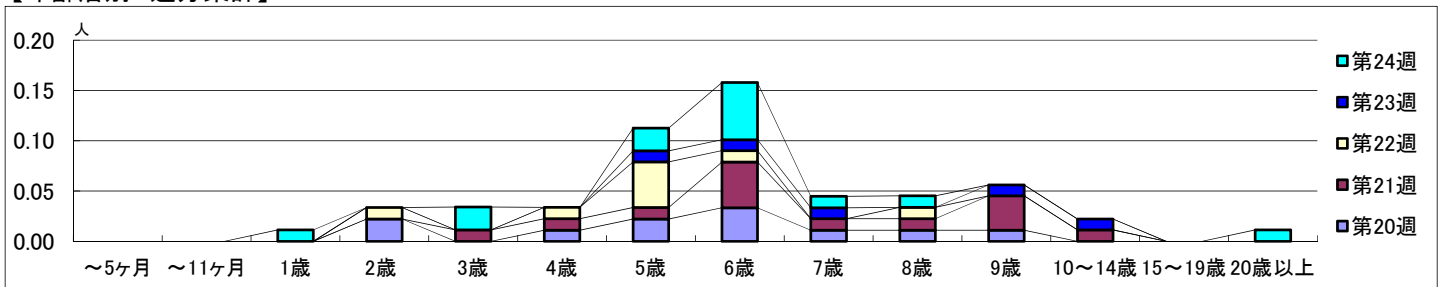

## 【定点当りの患者数】

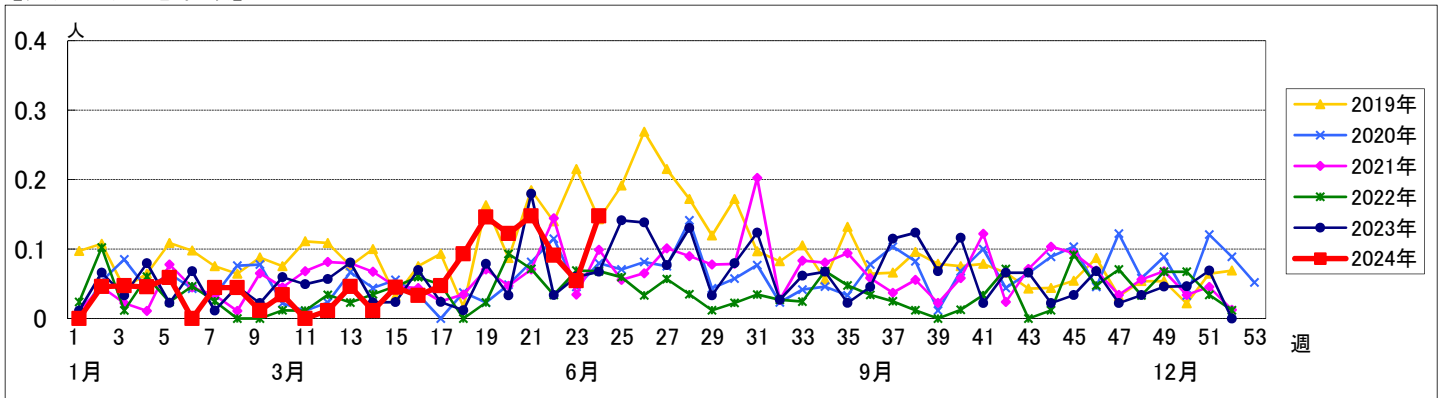

# << 急性出血性結膜炎 >>

2024年5月13日 ~ 6月16日  
[2024年 第20週 ~ 第24週]

## 【区別・週別報告定点当り】

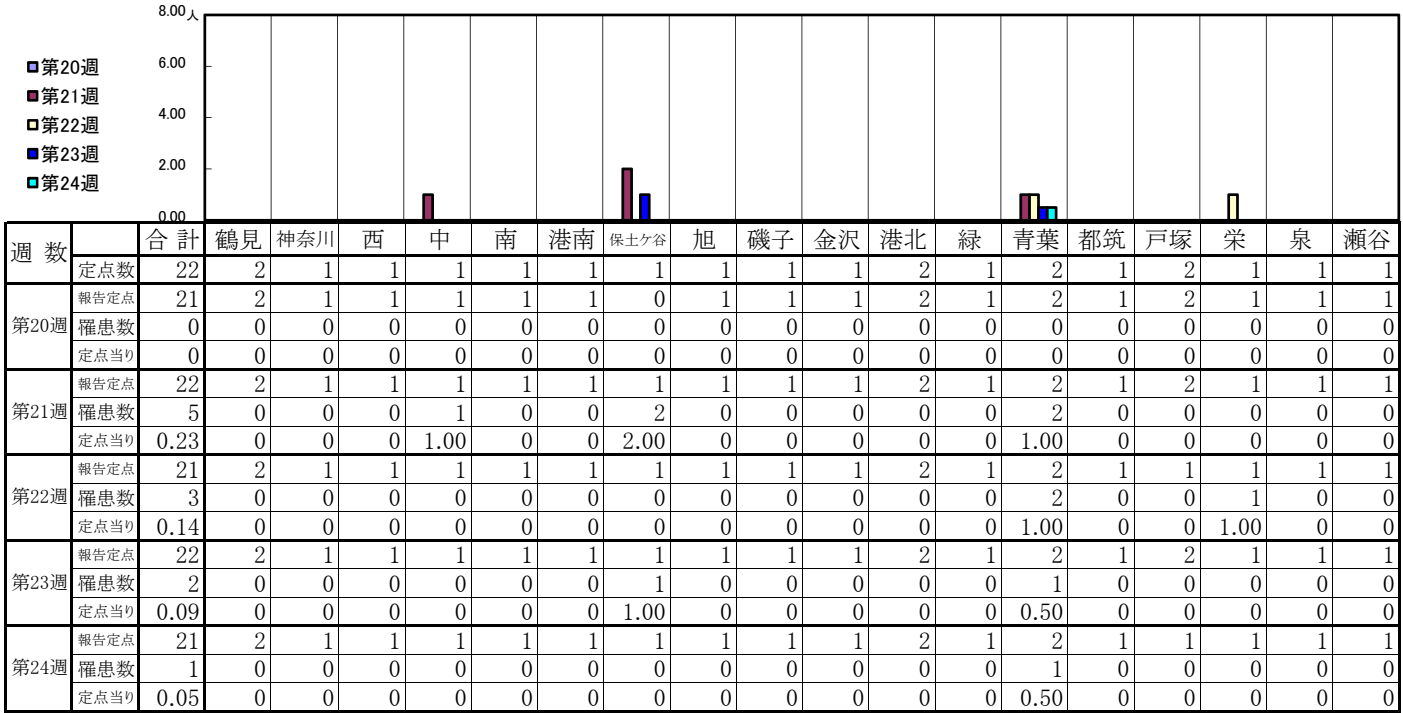

| 週数   | 合計     | ~5ヶ月 | ~11ヶ月 | 1歳 | 2歳 | 3歳 | 4歳 | 5歳 | 6歳 | 7歳 | 8歳 | 9歳 | 10~14歳 | 15~19歳 | 20~29歳 | 30~39歳 | 40~49歳 | 50~59歳 | 60~69歳 | 70歳以上 |
|------|--------|------|-------|----|----|----|----|----|----|----|----|----|--------|--------|--------|--------|--------|--------|--------|-------|
| 第20週 | 罹患数: 0 |      |       |    |    |    |    |    |    |    |    |    |        |        |        |        |        |        |        |       |
| 第21週 | 罹患数: 5 |      |       |    |    |    |    | 1  |    |    |    |    |        |        | 2      | 1      |        | 1      |        |       |
| 第22週 | 罹患数: 3 |      |       |    |    |    |    |    |    |    |    |    |        |        |        |        | 3      |        |        |       |
| 第23週 | 罹患数: 2 |      |       |    |    |    | 1  |    |    |    |    |    |        |        |        | 1      |        |        |        |       |
| 第24週 | 罹患数: 1 |      |       |    |    |    |    |    | 1  |    |    |    |        |        |        |        |        |        |        |       |

## 【年齢層別5週分集計】

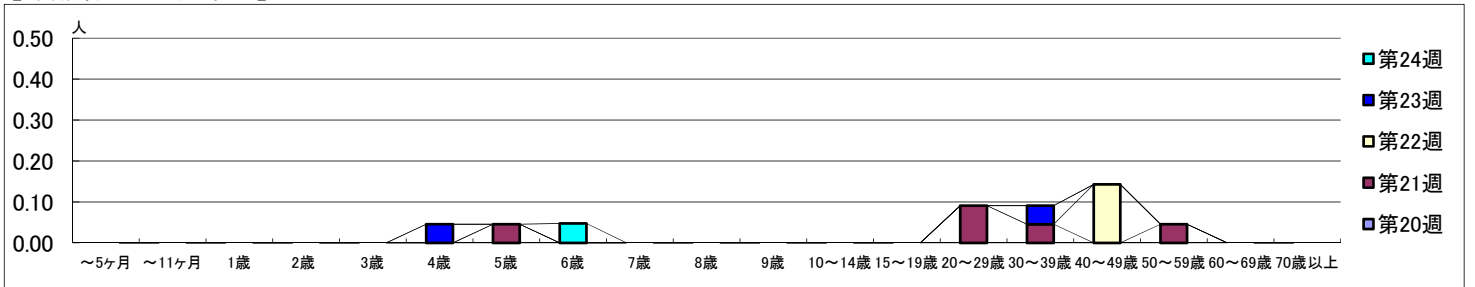

## 【定点当りの患者数】

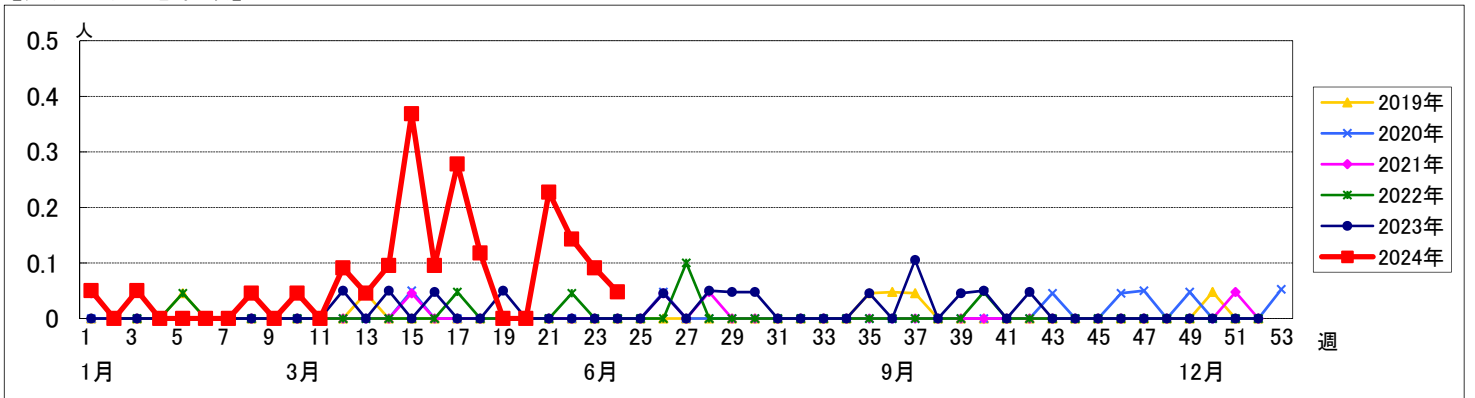

<< 流行性角結膜炎 >>

2024年5月13日 ~ 6月16日  
[2024年 第20週 ~ 第24週]

【区別・週別報告定点当り】

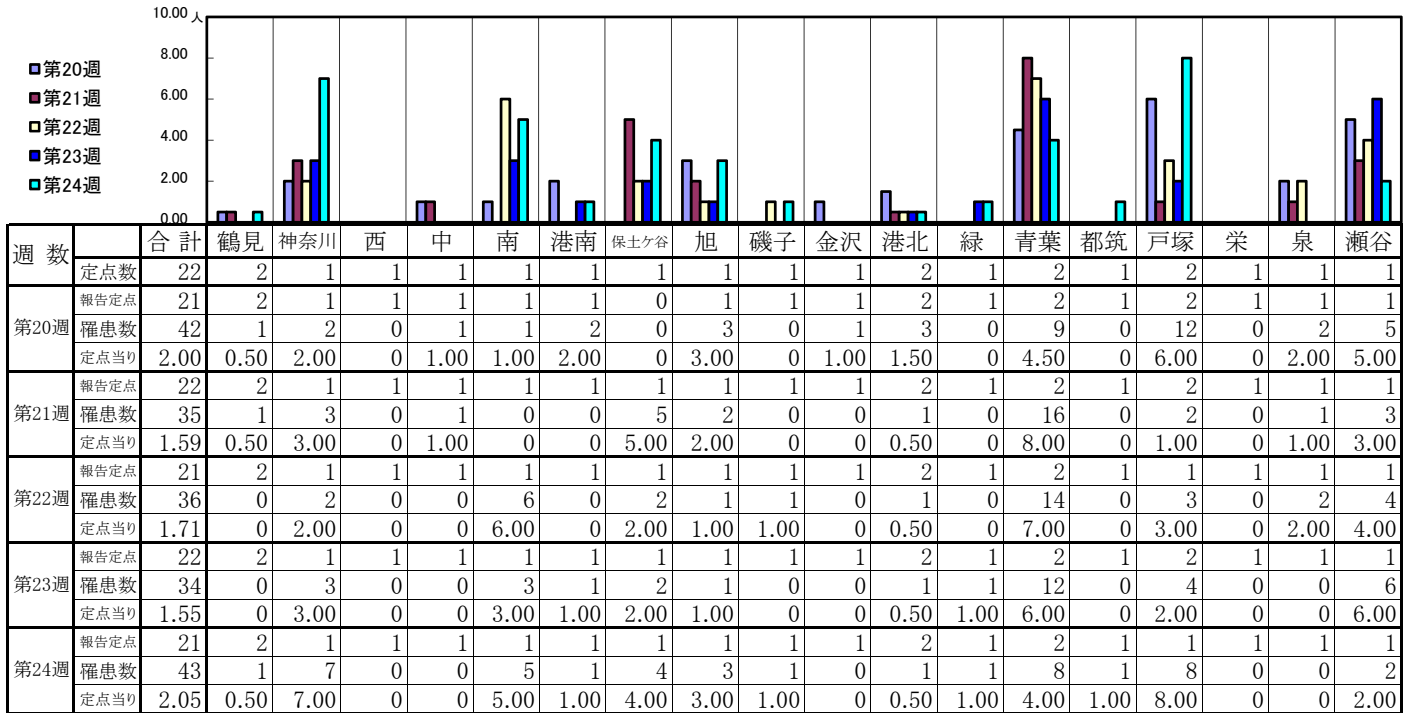

| 週数   |      | 合計   | 年齢層別 |       |      |      |      |      |      |      |      |      |    |        |        |        |        |        |        |        |       |
|------|------|------|------|-------|------|------|------|------|------|------|------|------|----|--------|--------|--------|--------|--------|--------|--------|-------|
|      |      |      | ~5ヶ月 | ~11ヶ月 | 1歳   | 2歳   | 3歳   | 4歳   | 5歳   | 6歳   | 7歳   | 8歳   | 9歳 | 10~14歳 | 15~19歳 | 20~29歳 | 30~39歳 | 40~49歳 | 50~59歳 | 60~69歳 | 70歳以上 |
| 第20週 | 罹患数  | 42   |      |       | 2    | 3    |      | 2    | 4    | 1    | 2    |      |    |        | 1      | 2      | 14     | 6      | 2      | 2      | 1     |
|      | 定点当り | 2.00 |      |       | 0.10 | 0.14 |      | 0.10 | 0.19 | 0.05 | 0.10 |      |    |        | 0.05   | 0.10   | 0.67   | 0.29   | 0.10   | 0.10   | 0.05  |
| 第21週 | 罹患数  | 35   |      |       | 1    | 1    | 4    | 2    | 1    | 2    |      | 1    |    | 1      | 2      | 3      | 6      | 8      | 1      | 1      | 1     |
|      | 定点当り | 1.59 |      |       | 0.05 | 0.05 | 0.18 | 0.09 | 0.05 | 0.09 |      | 0.05 |    | 0.05   | 0.09   | 0.14   | 0.27   | 0.36   | 0.05   | 0.05   | 0.05  |
| 第22週 | 罹患数  | 36   |      |       | 1    | 2    | 1    |      | 3    |      | 1    | 4    |    | 1      |        | 5      | 8      | 6      | 1      | 2      | 1     |
|      | 定点当り | 1.71 |      |       | 0.05 | 0.10 | 0.05 |      | 0.14 |      | 0.05 | 0.19 |    | 0.05   |        | 0.24   | 0.38   | 0.29   | 0.05   | 0.10   | 0.05  |
| 第23週 | 罹患数  | 34   | 1    |       | 1    | 2    | 3    |      |      |      | 4    |      |    | 1      | 1      | 3      | 4      | 6      | 4      | 3      | 1     |
|      | 定点当り | 1.55 | 0.05 |       | 0.05 | 0.09 | 0.14 |      |      |      | 0.18 |      |    | 0.05   | 0.05   | 0.14   | 0.18   | 0.27   | 0.18   | 0.14   | 0.05  |
| 第24週 | 罹患数  | 43   |      |       | 3    | 1    | 1    | 1    | 2    | 1    | 3    | 1    |    | 4      |        | 5      | 3      | 9      | 1      | 7      | 1     |
|      | 定点当り | 2.05 |      |       | 0.14 | 0.05 | 0.05 | 0.05 | 0.10 | 0.05 | 0.14 | 0.05 |    | 0.19   |        | 0.24   | 0.14   | 0.43   | 0.05   | 0.33   | 0.05  |

【年齢層別5週分集計】

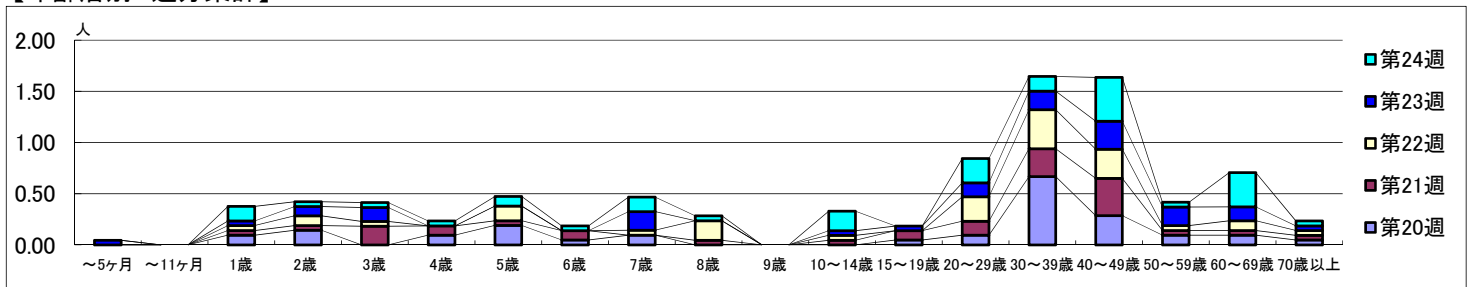

【定点当りの患者数】

