

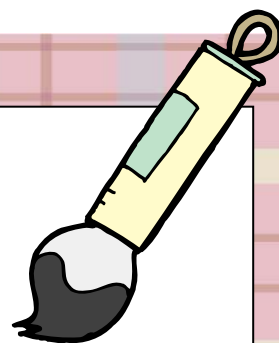

図書館検定 中級編	p. 1
お知らせ／講座・相談／子ども向けイベント	p. 2～3
今月のピックアップ 「図書館海援隊」プロジェクト	p. 4
@Libミニブックリスト(25) 「賢い消費者になるために」	p. 4
ホームページ http://www.city.yokohama.jp/me/kyoiku/library/	2010年4月号

「@Lib 2009年7月号」に引き続き、図書館検定を開催します！！今回は中級編ということで、前回に比べ、問題も少し難しくなっています。これに答えると、あなたならではの図書館の使い方が発見できるかもしれません。是非、挑戦してみてくださいね♪

横浜市立図書館バージョン 図書館検定 中級編



★次の質問に○か×で答えてください。(回答は4ページ)

- Q1 自宅から、貸出延長の申込みはできない。
- Q2 レファレンス（調べ物の相談）は、どの図書館の窓口でも受け付けている。
- Q3 子ども向けのおはなし会は、毎月、どこの図書館でも開催している。
- Q4 中央図書館には、暮らしや仕事の法律に関わる資料を集めた「法情報コーナー」が設置されている。
- Q5 調べ物をする時に役立つ、調べ方のヒントやテーマ別の図書リストが、図書館のホームページにはある。
- Q6 無料で使えるインターネット閲覧用のパソコンが、どの図書館にも設置されている。
- Q7 図書館ホームページの「キッズページ」で、おすすめの児童書を紹介しているページは、「今月のおすすめ本」である。
- Q8 図書館ホームページの「都市横浜の記憶」では、開港期に描かれた浮世絵や絵葉書の画像を見ることができる。
- Q9 横浜市の図書館には、屋上にプールがある図書館がある。
- Q10 平成20年度の、横浜市立図書館18館（移動図書館含む）の貸出冊数は、約500万冊である。

お知らせ

■金沢図書館

●お待たせしました。4/2(金)に金沢図書館が再開館します！

金沢図書館は、耐震補強等工事のため、昨年10月から休館していましたが、4/2(金)に再開館いたします。

仮設窓口 (金沢区役所1階)	～3/25(木) 19:00まで
臨時休館	3/26(金)～ 4/1(木)
金沢図書館再開館	4/2(金) 9:30～

※臨時休館期間も、金沢文庫駅構内の返却ポストは通常通りご利用いただけます。また、図書館の返却ポストは3/26(金)9:30～ご利用いただけます。(ただし、返却処理が遅れることがあります。ご了承ください。)

●関東学院大学図書館コレクション『星の王子さま』展

〔内容〕金沢図書館の再開館と開館30周年を記念し、関東学院大学図書館が所蔵する、さまざまな言語の『星の王子さま』(サン＝テグジュペリ)のコレクションを展示します。

〔期間〕4/2(金)～4/16(金)

〔会場〕金沢図書館

■鶴見図書館

エレベータ取替工事が終了しました

鶴見図書館ではエレベータの取替工事を行っていましたが、このたび工事が終了し、3/6(土)から使用できるようになりました。

ご不便・ご迷惑をおかけしました。

■山内図書館

臨時休館のお知らせ

4月から山内図書館は指定管理者による管理・運営が始まります。

その準備のため、3/29(月)～3/31(水)まで、山内図書館は臨時休館いたします。

なお、青葉区内地区センター等での図書取次サービス、東急線青葉台駅・市が尾駅・たまプラーザ駅の図書返却ポストは通常通りご利用いただけます。

講座・相談

つなげよう、ひろげよう！ 一歩先行く図書館へ！

～緑図書館開館15周年～

緑図書館は平成22年5月9日(日)に開館15周年を迎えます。

15周年を記念して、図書館ではこの一年、さまざまな催しを計画しています。

まず第1弾として、

記念展示や子ども講演会、

おはなし会や紙芝居大会を開催します。

●記念展示「ベストセラー・タイムトリップ 1995→2010」

〔内容〕「失楽園」「ダヴィンチ・コード」「バカの壁」「国家の品格」…、覚えていますか？ 緑図書館の開館から現在まで、15年間をベストセラーで振り返ります。

〔期間〕4/27(火)～5/14(金)



●記念紙芝居大会

〔内容〕よってらっしゃい、見てらっしゃい！ 緑図書館の誕生を祝う紙芝居大会。おとも楽しめる紙芝居の世界に存分にひたってみましょう。

〔日時〕5/9(日)13:00

〔会場〕緑図書館入口ホール

●みどり図書館のおたんじょうびのおはなし会

〔内容〕緑図書館の誕生をおはなしで祝います。

〔日時〕5/9(日)14:00

〔会場〕緑図書館会議室

〔対象・定員〕小学生 先着20人

●記念子ども講演会

「鉄道を知ろう！」

～今日からきみも鉄道はかせ～

〔内容〕JRで働く駅員さんから聞く鉄道のいろいろ…鉄道ができるまで／いろいろな電車／これからの鉄道／駅で働く人たち／ほか、みんなの知らないすごいことも！

〔講師〕JR長津田駅駅員

〔日時〕5/9(日)10:30～11:30

〔会場〕緑ほのぼの荘会議室

(緑図書館2階)

〔対象〕小学2～6年生

(保護者の同伴も可)

〔申込・定員〕4/28(水)9:30～緑図書館カウンターまたは電話で。先着40人

■港南図書館

歴史講座「語り部から聞く『こうなんの昔』」

〔内容〕港南の景観写真スライドショーと座談会「語り部から聞く『こうなんの昔』」

〔日時〕5/29(土)14:00～16:00

〔会場〕港南図書館会議室

〔申込・定員〕往復はがきに住所、氏名、電話番号、返信用はがきにも住所、氏名を記入し4/30(消印有効)までに港南図書館(港南区野庭町125)へ。1枚につき1人、定員50人(申込多数のときは抽選)

検索機使い方相談

図書館は本の海！お目当ての本を探すための羅針盤、それが利用者用検索機です。大海へ漕ぎ出す第一歩を職員がお手伝いします。

■旭図書館

[日時]4/13(火)10:00~11:30

■港北図書館

[日時]4/8(木)14:00~15:00

■戸塚図書館

[日時]4/23(金)①10:30~11:00

②11:15~11:45

[定員]各回先着3人(初心者)

[会場]戸塚図書館

[申込]4/16(金)9:30~戸塚図書館カウンターまたは電話で。



親子おはなし会の様子
(緑図書館)

定例親子おはなし会

定例おはなし会

無印 司書によるおはなし会

印 ボランティアグループによるおはなし会

協 司書とボランティアの協働おはなし会

子ども向けイベント

■横浜市立図書館全館

☆わくわく☆ドキドキ☆

「子ども読書の日」イベント

4/23(金)は子ども読書の日。おはなし会や読書スタンプマラソンなど、子どもたちに本の楽しさを知ってもらうためのイベントを、各図書館で実施します。くわしくは各図書館で配布するチラシまたは図書館ホームページをご覧ください。

[期間]4/23(金)~5/5(水)

※読書スタンプマラソンは6/30(水)まで



■港南図書館

おはなしいっぱい

[内容]港南図書館でおはなし会を開いている4団体の合同おはなし会です。パネルシアターやおはなしをします

[日時・演者・対象]4/17(土)

①10:30 おはなしくまさん

②11:05 金色ポケット

③13:00 おはなしひろばの会

④13:45 港南おはなしの会

*①②は0~4歳とその保護者

③④は3歳~大人まで

中央	●4/21(水)①10:30 ②11:00 (1~3歳児と保護者 当日先着15組)	中央	●4/14(水)15:30 (ひとりでおはなしを聞ける子~小学生)
旭	●4/21(水)10:30 (0~3歳児と保護者 当日先着12組)	旭	●協4/7(水)15:30 (3歳~ 当日先着30人)
泉	●4/8(木)①10:30 ②11:00 (2~3歳児と保護者) [申込]4/1(木)9:30~ ●5/13(木)①10:30 ②11:00 (2~3歳児と保護者) [申込]4/8(木)9:30~	泉	●4/21(水)①15:30(ひとりでおはなしを聞ける子~小学1年生) ②16:00(小学2年生~)
磯子	●4/15(木) (2~3歳児と保護者 先着15組) [申込]4/11(日)9:30~	磯子	●4/14(水)15:30(3歳~小学1年生) ●4/28(水)①15:30(3歳~小学1年生) ②16:00(小学生)
神奈川	●4/27(火)11:00 (0~2歳児と保護者 先着15組) [申込]4/1(木)9:30~	神奈川	●4/6(火)15:30 (ひとりでおはなしを聞ける子)
港南	●印4/1(木) ①10:00 ②10:40(0歳~) ●印4/9、23(金) ①10:00(0~2歳) ②10:40(2~4歳)	金沢	●4/21(水)15:30 (ひとりでおはなしを聞ける子)
栄	●4/27(火)11:00 (2~3歳児と保護者 当日先着12組)	港南	●印4/25(日) ①14:30(4歳~) ②15:00(小学生~)
瀬谷	●4/8(木)①10:30 ②11:15 (0~3歳児と保護者 各回先着12組) [申込]4/1(木)9:30~	港北	●4/9、23(金)15:30 (4歳~小学2年生)
都筑	●5/13(木)①10:00 ②10:45 (2~3歳児と保護者 各回先着10組) [申込]4/28(水)9:30~	栄	●4/14(水)15:30 (ひとりでおはなしを聞ける子)
鶴見	●4/27(火)11:00 (1歳6か月~2歳児と保護者 当日先着15組)	瀬谷	●4/23(金)15:30(3歳~)
戸塚	●4/2(金)11:00(1~3歳児と保護者 当日先着20組)	都筑	●4/21(水)15:30 *時間が変わりました (ひとりでおはなしを聞ける子)
緑	●協4/14(水)①10:00 ②11:00 (2~3歳児と保護者 各回当日先着15組)	鶴見	●4/14(水)15:00 (ひとりでおはなしが聞ける3歳~)
南	●印4/20(火) ①10:30(1歳児~と保護者) ②11:30(2~4歳児と保護者)	戸塚	●4/21(水)15:00 (4歳~小学校低学年 当日先着20人)
山内	●協4/9、23(金) ①11:00 ②11:30(1歳児~と保護者)	中	●4/7、21(水)15:30(3歳~小学生)
		保土ヶ谷	●4/7、21(水)15:00 (幼児~小学校低学年)
		緑	●協4/28(水)15:30(3歳~ 当日先着20人)
		南	●印4/10(土)11:00 (おはなしを聞ける5歳~) ●印4/14(水)15:30 (おはなしを聞ける3歳~)
		山内	●協4/14、28(水)15:30 (ひとりでおはなしを聞ける3歳~)

☆今月のピックアップ☆

中央図書館は、 「図書館海援隊」 プロジェクト

に参加しています。

図書館海援隊とは
貧困・困窮者支援のために、全国の有志の図書館が立ち上げた、文部科学省後援のプロジェクト。今年の1月から始まりました。現在は市民と地域の課題解決支援もプロジェクトの対象に加え、参加館も増えています。

中央図書館の取組

< 企画事業 >

平成21年度実施事業(実施済)

- ・展示
「新型インフルエンザに備える」
- ・企画展示
「みんなで支える認知症
予防と理解のために」
- ・法情報コーナー開設1周年記念
連続講座「暮らしを守る法律」
- ・医療講演会「脳卒中、神経難病」
- ・展示「知ってほしい自殺のこと」



< 常設コーナー >

いのちと暮らしを守る

・医療情報コーナー

患者会や無料相談機関のパンフレットや講演会情報など、周辺情報も充実。

・法情報コーナー

生活保護・本人訴訟・多重債務...法に関わるさまざまな問題について、最新資料を厳選しています。

仕事に役立つ

・ビジネス支援コーナー

豊富な会社情報と充実した統計書で仕事をサポート。

< インターネットでのさまざまな情報提供 >

- ・法情報コーナー テーマ別情報案内(リンク集)
- ・調査のミカタ(役立つ資料 調べ方指南)
- ・レファレンス事例集

@ Lib ミニブックリスト (25)

「賢い消費者になるために」

新社会人や新入学の学生のみなさん、新生活では自分で判断しなければならないことがたくさんあるはず。賢く生きていくための処方箋を紹介します。

「賢い消費者になるための法」

加藤新太郎 / 他編 弘文堂 2007

現場の消費者相談員が豊富なエピソードをあげて、悪質商法からインターネット世界の問題までの対処法を明らかにします。自分には関係ないと思えても意外な落とし穴が...

「賞味期限がわかる本」 宝島社 2007

たまごの賞味期限は、「生で食べられる期間」と知っていましたか？賞味期限が過ぎると食べられないと思っている方も多いのでは。知っているようで知らない「これってまだ食べられる？」の疑問を解決してくれる本です。



「ついていったら、だまされる」

多田文明 / 著 理論社 2007

甘い言葉でたくみに物を買わせるキャッチセールス。「ついていったら、こうなった」(彩図社)の著者が自分の体験をもとに、10代の人へ向けて悪質なセールスにだまされないためのアドバイスをします。

「お金で死なないための本」

千葉保、クレサラ探偵団 / (共) 著
太郎次郎社エディタス 2007

20歳以上の日本人の7~8人に1人が利用しているという消費者ローン(クレジットカードのキャッシングや消費者金融会社のローン等)。利息や利率のしくみを知らないといへんなことになることも。お金の知識と、返済にこまったときにどうすればよいかを学びます。



横浜市立図書館一覧

図書館	電話番号	図書館	電話番号
中央図書館	262-0050	瀬谷図書館	301-7911
旭図書館	953-1166	都筑図書館	948-2424
泉図書館	801-2251	鶴見図書館	502-4416
磯子図書館	753-2864	戸塚図書館	862-9411
神奈川図書館	434-4339	中図書館	621-6621
金沢図書館	784-5861	保土ヶ谷図書館	333-1336
港南図書館	841-5577	緑図書館	985-6331
港北図書館	421-1211	南図書館	715-7200
栄図書館	891-2801	山内図書館	901-1225

開館時間

火曜日~金曜日: 午前9時30分~午後7時
(中央図書館は午後8時30分まで。ただし、学習室・児童書コーナーは午後7時まで)
土曜日: 日曜日・月曜日・祝(休日)・12月28日: 午前9時30分~午後5時
1月4日: 正午~午後5時
休館日 施設点検日(月1回 *3月は23日、4月は19日)
/ 12月29日~1月3日 / 図書特別整理日

回答: Q1、Q10は×。あとは です。

判定:

全問正解 : 図書館の使い手!!

6~9問正解 : まだまだ活用の余地あり!

5問以下の正解 : もっと図書館を使ってみてね

解説:

Q1: 自宅から、インターネットや情報ダイヤルで、貸出延長の申込ができます。(付録は除く)

Q10: 平成20年度の貸出冊数は、約1100万冊です。

(おまけの解説)

Q9: 南図書館の屋上には、プールがあります。(夏季のみ)

1面特集「図書館
検定 中級編」の
回答です