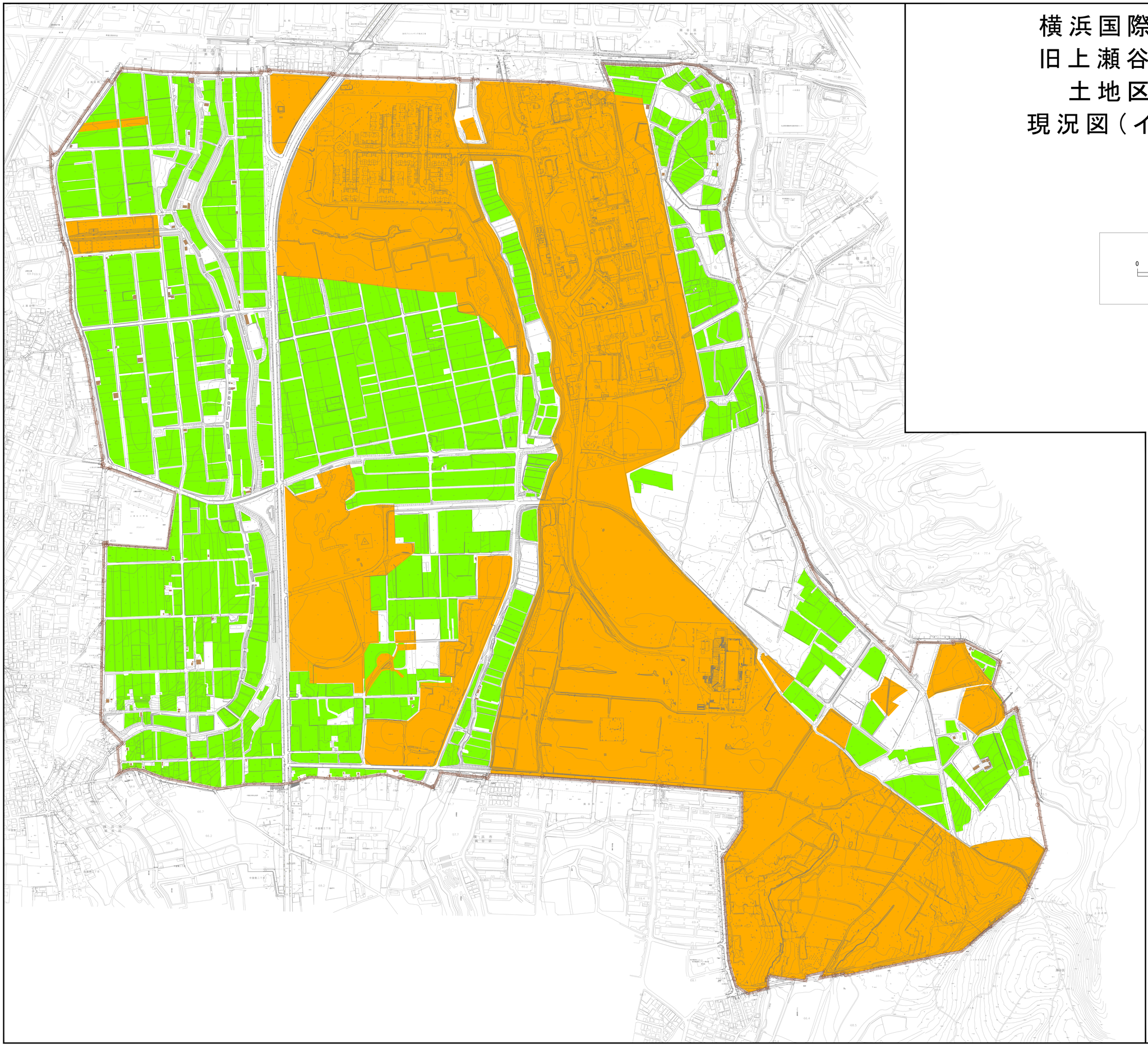横浜国際港都建設事業
旧上瀬谷通信施設地区
土地区画整理事業
現況図（イ）　S=1：2500